



**NOUVELLE-  
AQUITAINE**

**onisep**

TOUTE L'INFO SUR LES MÉTIERS  
ET LES FORMATIONS

**RENTRÉE  
2018**

**GUIDE DE**

# **L'APPRENTISSAGE**

EN PARTENARIAT AVEC



RÉGION  
**Nouvelle-  
Aquitaine**

AQUITAINE  
Cap Métiers



arF  
agence régionale  
de la Formation  
tout au long de la vie  
Poitou-Charentes

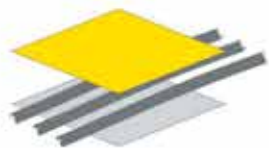

**BTP CFA  
AQUITAINE**

Association régionale des CFA du BTP d'Aquitaine

**LES CENTRES DE FORMATION D'APPRENTIS DANS LE  
BÂTIMENT ET LES TRAVAUX PUBLICS D'AQUITAINE**

# CFA BTP : L'APPRENTISSAGE DE LA REUSSITE DU CAP AU BTS

**Pour en  
savoir plus**



[www.btpcfa-aquitaine.fr](http://www.btpcfa-aquitaine.fr)

**BTP CFA de Gironde (33)**  
Blanquefort - Tél : 05 56 35 12 28  
cfabtp.bordeaux-blanquefort@ccca-btp.fr

 **BTPCFA Gironde**



**BTP CFA de Dordogne (24)**  
Périgueux - Tél : 05 53 45 40 00  
cfabtp.perigueux@ccca-btp.fr

 **BTPCFA Dordogne**

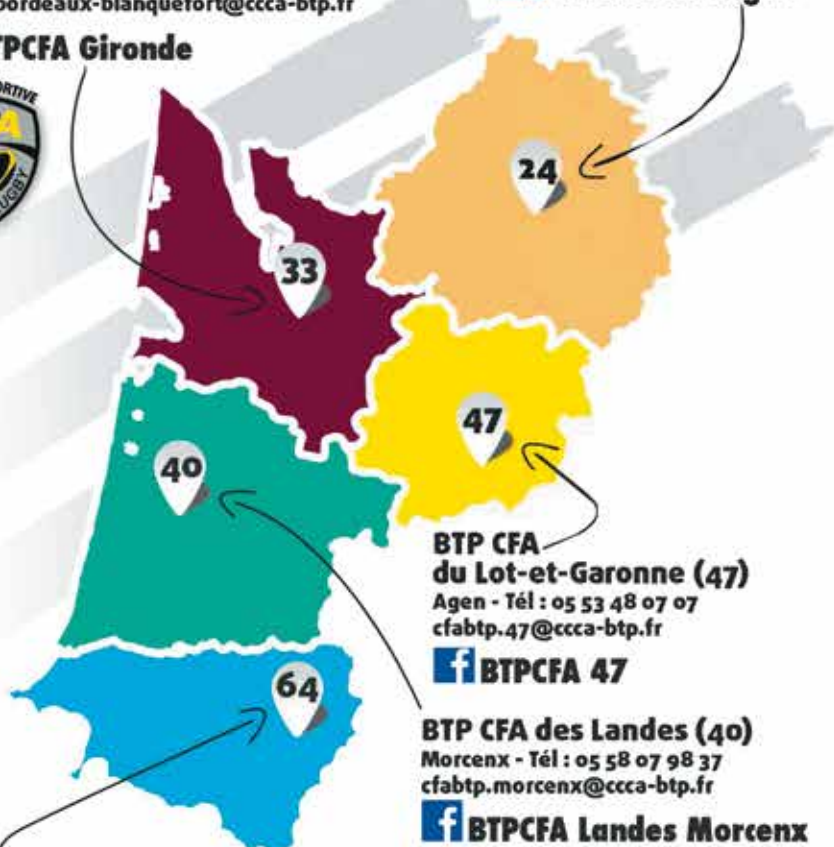

**BTP CFA  
du Lot-et-Garonne (47)**  
Agen - Tél : 05 53 48 07 07  
cfabtp.47@ccca-btp.fr

 **BTPCFA 47**

**BTP CFA des Landes (40)**  
Morcenx - Tél : 05 58 07 98 37  
cfabtp.morcenx@ccca-btp.fr

 **BTPCFA Landes Morcenx**

**BTP CFA des Pyrénées-Atlantiques (64)**

Pau - Tél : 05 59 02 61 04  
cfabtp.pau@ccca-btp.fr

 **BTPCFA Pau**



**85 % de réussite aux  
examens**

**20 métiers  
51 diplômes**

**5 sites de formation  
2200 jeunes formés en  
Aquitaine**

**45 ans d'expérience au  
service de l'apprentissage**

**BTP CFA AQUITAINE**  
4 Avenue Chevailles - Bâtiment 8 - 33520 Bruges  
Tél : 05 56 37 20 06 - Mail : btpcfa.aquitaine@ccca-btp.fr



L'APPRENTISSAGE, ÇA RAPPORTE

en Nouvelle-Aquitaine



# LA BOURSE DE L'APPRENTISSAGE ET DE L'ALTERNANCE EN NOUVELLE-AQUITAINE

Le service de mise en relation candidats / employeurs

## Vous êtes CANDIDAT ?

Vous recherchez :

un contrat d'apprentissage, un contrat de professionnalisation, un stage

→ Déposer votre candidature en ligne

→ Consulter les offres de contrats d'apprentissage et d'alternance

→ Postuler directement sur les offres qui vous intéressent



Rendez-vous sur :

[www.apprentissage-nouvelle-aquitaine.info](http://www.apprentissage-nouvelle-aquitaine.info)



RÉGION  
Nouvelle-  
Aquitaine

Encourageons aujourd'hui, dessinons demain



# ÉDITORIAL

## L'APPRENTISSAGE : OBJECTIF RÉUSSITE !

Un parcours d'orientation réussi et une formation bien choisie sont les clés de l'accès à la qualification et à l'emploi.

L'apprentissage constitue aux côtés de la formation initiale scolaire une voie d'excellence pour la réussite des jeunes de la Nouvelle-Aquitaine.

Ainsi, 84 % des apprentis obtiennent leur diplôme et près de 7 apprentis sur 10 trouvent un emploi durable dans les 6 mois après leur formation par apprentissage. À la rentrée 2017, ce sont 38 151 apprentis (+4 %) qui ont fait le choix de cette voie de formation.

Dans un contexte de réforme de l'apprentissage, de la formation professionnelle et de l'orientation, la Région entend poursuivre son engagement aux côtés des CFA, des apprentis et des entreprises. Avec le Rectorat, elle soutient le développement de l'apprentissage avec l'objectif partagé d'augmenter le nombre d'apprentis, tout particulièrement dans les filières qui connaissent de fortes tensions en matière de recrutement.

Faire connaître aux jeunes, à leurs familles mais aussi aux entreprises, les 1 816 formations et les 671 diplômes et titres différents proposés à la rentrée 2018 par les 102 CFA répartis sur 375 sites de formation est une étape indispensable pour favoriser l'accès à l'apprentissage.

Le guide de l'apprentissage, fruit du partenariat entre l'Onisep et la Région Nouvelle-Aquitaine, est désormais un outil incontournable, plébiscité par ses utilisateurs -conseillers, professeurs, candidats à l'apprentissage et familles- parce qu'il présente de façon lisible et exhaustive l'ensemble de l'offre de formation dispensée par les centres de formation d'apprentis, les unités de formation par l'apprentissage dans les lycées et les universités.

Du CAP aux diplômes d'ingénieur, des métiers de bouche, du bâtiment, du commerce, de l'industrie à ceux de la santé, du social, du numérique ou encore de l'environnement... toutes les filières de formation sont représentées, qu'elles conduisent aux métiers nouveaux comme aux métiers plus traditionnels.

La bourse de l'apprentissage Nouvelle-Aquitaine est aussi un outil à consulter : [www.apprentissage-nouvelle-aquitaine.info](http://www.apprentissage-nouvelle-aquitaine.info). Elle propose aux candidats à l'apprentissage plus de 7 000 offres de contrats d'apprentissage par an. Chaque année, davantage d'offres satisfont les candidats.

Accompagner chaque jeune pour lui permettre de construire et de réussir son avenir professionnel, telle est l'ambition que nous souhaitons partager avec vous.

**Olivier DUGRIP**

Recteur de région académique  
Nouvelle-Aquitaine,  
Recteur de l'académie de Bordeaux

**Alain ROUSSET**

Président de la Région  
Nouvelle-Aquitaine



Ministère de l'éducation nationale,  
ministère de l'enseignement supérieur,  
de la recherche et de l'innovation

Office national d'information  
sur les enseignements et les professions  
12 mail Barthélémy Thimonnier, CS 10450 Lognes  
77437 Marne-la-Vallée Cedex 2

Tél. : 01 64 80 35 00  
Publication de l'Onisep : © Onisep  
Directeur de la publication : Michel Quéré  
Ressources documentaires :  
- Directeur du département : Gilles Foubert  
- Documentation : Daniel Duris

Plan de classement Onisep : ENS 73 00 10  
Le kiosque : LEGT/LP  
Dépôt légal : 2<sup>e</sup> trimestre 2018 - Avril 2018  
ISSN : 2554-6600

Reproduction, même partielle, interdite sans  
accord préalable de l'Onisep.

La conception de ce guide est issue d'un  
groupe de travail national entre les délégations  
régionales et les services centraux de l'Onisep.  
Certaines informations sont issues du document  
« L'apprentissage en Pays de la Loire » de la  
délégation régionale de Nantes.



Onisep Nouvelle-Aquitaine  
Sites de Bordeaux, Limoges et Poitiers  
Tour de Sèze - 3 terrasse Front du Médoc  
BP 20016 - 33007 Bordeaux Cedex  
Tél. : 05 40 54 71 41  
Courriel : drobordeaux@onisep.fr  
Directeur délégué : Éric Mortelette  
Rédacteur en chef : Luc Diaz  
Conception-réalisation : Julie Goubet  
Rédaction : Laetitia Auquin-Lacourpaille -  
Ambre Bastit-Boeuf - Julie Goubet -  
Dominique Lagriffoul - Pierre Martin  
Maquette/Mise en page : Régis Bouguen - Julie Goubet  
Relecture : Peggy Besson  
Photos : photothèque de l'Onisep, photolia  
Sauf mentions contraires, les photos proviennent  
de pixabay : www.pixabay.com  
Régie publicitaire : Mistral Média Paris  
Impression : Pure Impression (34)

Les informations contenues dans ce document sont  
établies à la date du 4 avril 2018. Les changements  
pouvant intervenir dans l'offre de formation  
seront accessibles sur le site de l'Onisep :  
www.onisep.fr/bordeaux rubrique "Publications de  
la région / Guides informateurs".



Ce guide est réalisé en partenariat  
avec la Région Nouvelle-Aquitaine  
www.nouvelle-aquitaine.fr



et l'OREF - Aquitaine Cap Métiers  
pour les 3 CARIF OREF de Nouvelle-Aquitaine  
pour les données sur l'emploi et la formation  
www.aquitaine-cap-metiers.fr

L'Onisep tient à remercier les personnes  
ayant participé aux témoignages.

# SOMMAIRE

## GÉNÉRALITÉS

Les types de formation par niveau .....	6
L'apprentissage .....	8
Les aides régionales .....	10
Le contrat d'apprentissage .....	12
L'entreprise d'accueil privée ou publique .....	16
Le centre de formation (CFA) .....	18
Les démarches .....	20
Apprentissage et mobilité .....	21
Les chiffres clés .....	22

## DIPLÔMES PAR DOMAINE PROFESSIONNEL

Aéronautique, automobile, engins .....	24
Agriculture, élevage, forêt et mer .....	28
Audiovisuel, industries graphiques et édition .....	32
Bâtiment, travaux publics .....	34
Chimie, procédés, transformation des matériaux .....	38
Commerce, marketing, vente .....	40
Création et production artistique .....	46
Électricité, énergie, électronique .....	48
Environnement, nettoyage, sécurité .....	52
Hôtellerie, restauration, tourisme, loisirs .....	54
Informatique, numérique, réseaux et télécommunications .....	58
Mécanique, productique .....	62
Productions alimentaires .....	66
Santé, social, soins personnels .....	70
Tertiaire de bureau, tertiaire spécialisé .....	74
Textile, habillement, cuir .....	78
Transport, logistique .....	80
Travail des métaux .....	82
Travail du bois, ameublement .....	84

ADRESSES ADMINISTRATIVES DES CFA .....	87
--	----

FILLES ET GARÇONS, TOUTES LES FORMATIONS SONT POSSIBLES ? .....	94
---	----

ADRESSES DES ÉTABLISSEMENTS PAR DÉPARTEMENT .....	95
---	----

INDEX DES DIPLÔMES .....	129
--------------------------	-----

ADRESSES UTILES ET AUTRES RESSOURCES .....	134
--	-----



## ⚠ RÉFORME DE L'APPRENTISSAGE EN COURS (RENTÉE 2019)

Le gouvernement a décidé de s'engager dans une mobilisation nationale sans précédent pour une meilleure orientation et une transformation profonde de l'apprentissage.

C'est pourquoi nous présentons dans ce guide, les mesures en projet à la date de parution du guide dans les encarts « Projet de transformation de l'apprentissage ».

Retrouvez les 20 mesures concrètes pour transformer l'apprentissage en France dans le dossier de presse, à consulter sur <http://travail-emploi.gouv.fr> rubriques actualités > presse > dossiers de presse.

# LES TYPES DE FORMATION PAR NIVEAU

L'apprentissage intègre tous les niveaux de formation et permet aux jeunes de préparer des diplômes ou des titres enregistrés au répertoire national des certifications professionnelles allant du niveau 5 au niveau 1. Les diplômes acquis par la voie de l'apprentissage sont les mêmes que ceux acquis sous statut scolaire.

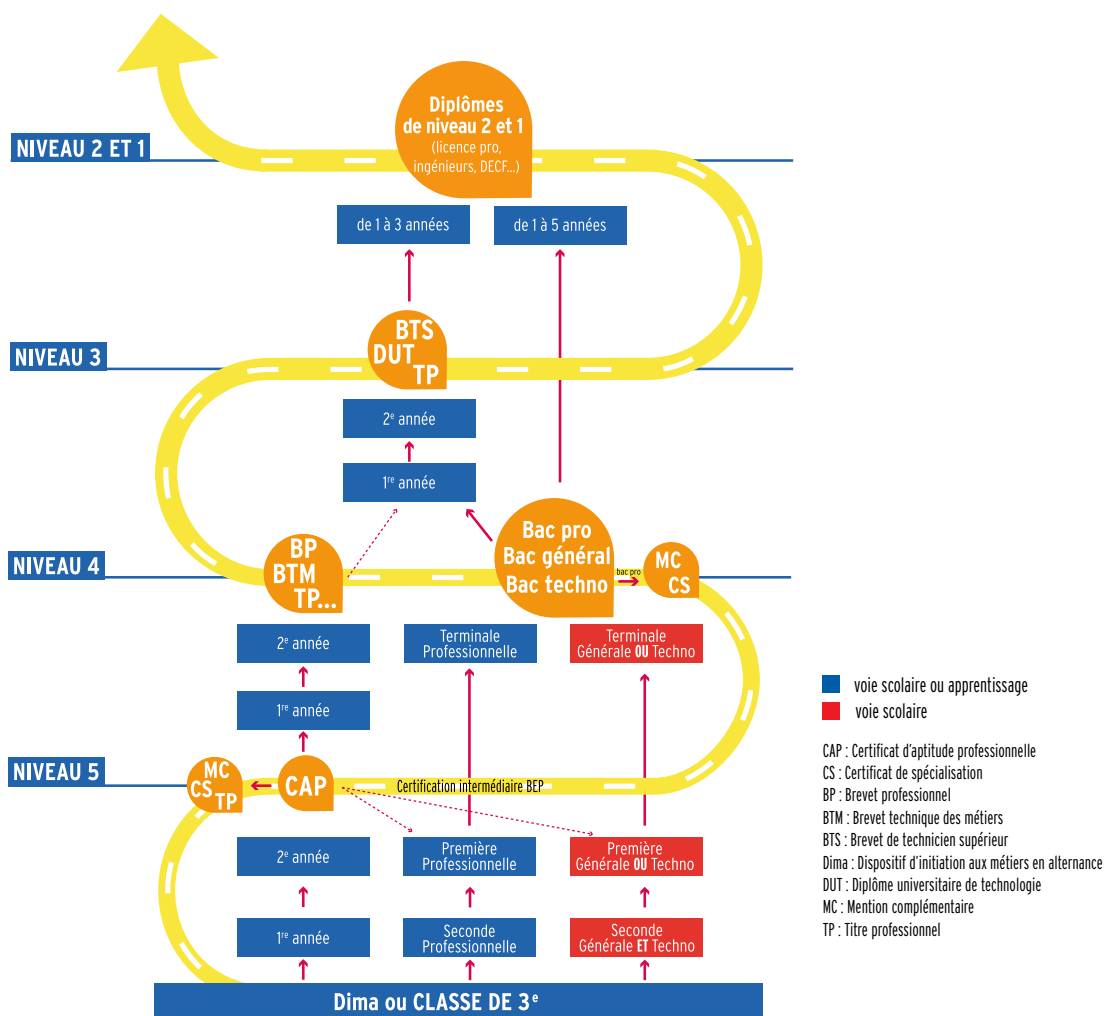

## CE QU'IL FAUT SAVOIR

### L'ouverture des titres professionnels du ministère chargé de l'emploi par la voie de l'apprentissage.

Dans le cadre du plan national de relance de l'apprentissage, la généralisation de l'ouverture des titres professionnels s'inscrit dans une dynamique de complémentarité entre les voies de formation et de développement de la formation professionnelle initiale. Ces titres professionnels sont ouverts :

- aux jeunes ayant déjà acquis un diplôme ou un titre à finalité professionnelle de niveau 5 minimum dans un but de spécialisation ou de complément de diplôme ;
- aux jeunes éligibles au droit au retour en formation initiale.

Cette mesure élargit la palette des choix de formation pour les jeunes ayant achevé leur scolarité obligatoire. De plus, les formations proposées sont en cohérence avec les besoins locaux en compétences.

Arrêté du 11 juillet 2016 - JO du 13 juillet 2016

<https://www.legifrance.gouv.fr/eli/arrete/2016/7/11/ETSD1618103A/jo>

## NIVEAU 5 : PREMIER NIVEAU DE QUALIFICATION

<b>Brevet professionnel agricole (BPA)</b> 2 ans	Il atteste l'acquisition d'une qualification professionnelle dans le domaine agricole et para-agricole.
<b>Certificat d'aptitude professionnelle (CAP) et CAP agricole</b> 2 ans	Il conduit à l'exercice d'un métier précis.
<b>Certificat de spécialisation (CS)</b> 1 an	Il apporte un complément de formation après un diplôme professionnel de l'enseignement agricole.
<b>Certificat technique des métiers (CTM)</b> 2 ans	Il sanctionne les connaissances de base nécessaires à l'exercice d'un métier et permet d'intégrer l'entreprise artisanale à un premier niveau de qualification professionnelle.
<b>Diplôme d'État (DE) (niveau 5 à 2)</b> 1 à 3 ans	Il est souvent obligatoire pour exercer une profession réglementée, notamment dans les secteurs de la santé et du social.
<b>Mention complémentaire (MC)</b> 1 an	Elle apporte une spécialisation après un CAP.
<b>Titre professionnel (niveau 5 à 2)</b> Variable	Il atteste l'acquisition de compétences, d'aptitudes et de connaissances permettant d'exercer des activités professionnelles qualifiées.

## NIVEAU 4 : ÉQUIVALENT BACCALAURÉAT

<b>Baccalauréat professionnel et baccalauréat professionnel agricole</b> 3 ans	Il apporte les connaissances techniques et pratiques approfondies exigées par l'exercice d'un métier. Il peut se préparer en deux ans après un CAP du même secteur d'activités, un autre bac...
<b>Brevet professionnel (BP) et BP de l'enseignement agricole</b> 2 ans	Il atteste l'acquisition d'une haute qualification dans l'exercice d'une activité professionnelle précise. Certains BP sont obligatoires pour les professions réglementées.
<b>Brevet professionnel de la jeunesse, de l'éducation populaire et du sport (BRJEPS)</b> 1 an	Il atteste des compétences professionnelles indispensables à l'exercice de métier dans une spécialité donnée de l'animation.
<b>Brevet technique des métiers (BTM)</b> 2 ans	Il vise à la haute qualification professionnelle dans le secteur de l'artisanat et permet d'évoluer vers des responsabilités d'encadrement et de production.
<b>Certificat de spécialisation (CS)</b> 1 an	Il apporte un complément de formation après un diplôme professionnel de l'enseignement agricole.
<b>Mention complémentaire (MC)</b> 1 an	Elle apporte une spécialisation après un bac.

## NIVEAU 3 : ÉQUIVALENT BAC + 2 ANNÉES D'ÉTUDES SUPÉRIEURES

<b>Brevet technique des métiers supérieur (BTMS)</b> 2 ans	Il permet d'acquérir un niveau de compétence technique et d'expertise nécessaire à la réalisation de produits ou des prestations de service de haute valeur ajoutée.
---	--

<b>Brevet de technicien supérieur (BTS) et BTS agricole (BTSA)</b> 2 ans	Il certifie d'une qualification permettant d'exercer des responsabilités, d'assumer des tâches d'encadrement et d'organiser son travail et celui d'une petite équipe.
<b>Diplôme d'État de la jeunesse, de l'éducation Populaire et du sport (DEJEPS)</b> Variable	Il atteste l'acquisition d'une qualification dans l'exercice d'une activité professionnelle de coordination et d'encadrement à finalité éducative dans les domaines d'activités physiques, sportives, socio-éducatives ou culturelles.
<b>Diplôme d'études universitaires scientifiques et techniques (DEUST)</b> 2 ans	Il a pour but une insertion dans le tissu économique local.
<b>Diplôme universitaire de technologie (DUT)</b> 2 ans	Il forme des personnels d'encadrement connaissant l'ensemble des fonctions de leur spécialité et capables de s'adapter à une famille d'emplois dans la production, la recherche appliquée ou les services.

## NIVEAU 2 : ÉQUIVALENT BAC + 3 OU 4 ANNÉES D'ÉTUDES SUPÉRIEURES

<b>Diplôme de comptabilité et gestion (DCG)</b> 3 ans	Il sanctionne un niveau de connaissances générales et spécialisées en comptabilité et gestion.
<b>Licence</b> 3 ans	Elle se prépare à l'université et permet une poursuite d'études jusqu'en bac + 5.
<b>Licence pro</b> 1 an	Elle a une vocation professionnelle grâce à des partenariats. Elle se prépare après une formation de niveau bac + 2.

## NIVEAU 1 : ÉQUIVALENT BAC + 5 ANNÉES D'ÉTUDES SUPÉRIEURES

<b>Diplôme d'école supérieure de commerce</b> Variable	La formation dure trois ans après une classe préparatoire ou un diplôme à bac + 2.
<b>Diplôme d'ingénieur</b> Variable	Les écoles d'ingénieurs proposent des entrées à tous les niveaux : bac, bac + 1, + 2, + 3...
<b>Diplôme supérieur de comptabilité et de gestion (DSCG)</b> 2 ans	Il ouvre la voie aux carrières d'expertise comptable et du commissariat aux comptes.
<b>Master</b> 2 ans	Il associe formation générale et formation professionnelle. Il permet de s'initier à la recherche scientifique correspondante.
<b>Master professionnel</b> 2 ans	Diplôme professionnel de référence dans l'espace européen de formation.

### ⚠ PROJET DE TRANSFORMATION DE L'APPRENTISSAGE

**Mesure 5/** Tous les jeunes et leurs familles bénéficieront d'une information transparente sur la qualité des formations en apprentissage qu'ils peuvent choisir.

**Mesure 11/** Les partenaires sociaux co-écriront les diplômes professionnels avec l'État.

# L'APPRENTISSAGE

**Choisir l'apprentissage, c'est opter pour une voie de formation différente, partagée entre le CFA et une activité salariée en entreprise. Cela permet d'acquérir une qualification et d'obtenir un diplôme professionnel reconnu.**

## Les conditions pour devenir apprenti-e

■ être âgé-e de 16 ans au moins dans l'année et ne pas avoir atteint l'âge de 30 ans\* à la date d'entrée en apprentissage.

Les jeunes âgés de quinze ans ont la possibilité d'intégrer une formation en apprentissage s'ils ont achevé le 1<sup>er</sup> cycle de l'enseignement secondaire (classe de 3<sup>e</sup>) ;

■ être recruté-e par une entreprise qui a désigné un-e maître d'apprentissage.

Une visite médicale est organisée par l'employeur dans les deux mois qui suivent l'embauche ;

■ dans certains cas, l'accès au contrat d'apprentissage peut être ouvert aux personnes plus âgées (voir rubrique «Ce qu'il faut savoir» ci-dessous).

*\*Ce relèvement d'âge limite, expérimenté jusqu'en décembre 2019, concerne 7 régions dont la Nouvelle-Aquitaine. La mesure 7 du projet de transformation de l'apprentissage prévoit cependant une généralisation de ce dispositif au niveau national, voir encadré page 9.*

*Décret du 30 décembre 2016 - JO du 31 décembre*

<https://www.legifrance.gouv.fr/eli/decret/2016/12/30/ETSD1637418D/jo/texte>

## Les engagements pour l'apprenti-e

■ effectuer le travail qui lui est confié (ce travail doit correspondre à la formation inscrite sur le contrat) ;

■ respecter le règlement intérieur de l'entreprise ;

■ suivre la formation assurée par le CFA ou l'établissement partenaire : au CFA, l'apprenti-e garde son statut de salarié-e. La période au CFA est donc rémunérée comme temps de travail ;

■ se présenter à l'examen prévu en fin de contrat pour obtenir le diplôme.

## Ce qu'il faut savoir

### Des dérogations à la limite d'âge sont possibles

■ lorsque le contrat fait suite à un autre contrat d'apprentissage et qu'il conduit à un niveau de diplôme supérieur à celui qui a été obtenu précédemment ;

■ lorsqu'il y a eu rupture de contrat pour des raisons indépendantes de la volonté de l'apprenti-e ou à cause d'une inaptitude physique et temporaire ou lorsque la personne est reconnue comme travailleur handicapé ;

■ lorsque le contrat est conclu par une personne qui a un projet de création ou de reprise d'entreprise (dont la réalisation est subordonnée à l'obtention d'un diplôme) ;

■ lorsque le contrat d'apprentissage est souscrit par une personne inscrite en tant que sportif de haut niveau (sur la liste mentionnée au 1<sup>er</sup> alinéa de l'article L221-2 du code du sport).

## Une formation gratuite et des aides possibles

La formation par apprentissage est gratuite pour les apprentis. Certains coûts induits (logement, transport etc.) peuvent cependant faire l'objet d'aides spécifiques.

## Un suivi plus étroit de l'apprenti-e

Dans les deux mois après l'entrée en apprentissage, un entretien est organisé avec l'apprenti-e, le formateur du CFA, le maître d'apprentissage (et si nécessaire, les parents de l'apprenti-e). Cet entretien a pour objectif de repérer les difficultés éventuelles que rencontre l'apprenti-e et de les résoudre afin d'éviter les risques de rupture de contrat.

## Une entrée possible en CFA avant 15 ans

Un accueil, en lycée professionnel ou CFA, sous statut scolaire des candidats à l'apprentissage est possible pour les jeunes sortants de 3<sup>e</sup> et âgés de 15 ans avant le terme de l'année civile. Ils pourront signer un contrat d'apprentissage à la date anniversaire de leurs 16 ans.

## Le dispositif d'initiation aux métiers en alternance (Dima)

Le Dima permet aux jeunes âgés de 15 ans, qui en expriment le souhait, de découvrir un ou plusieurs métiers correspondant à un projet professionnel, en suivant une formation en alternance, d'un an au maximum, en lycée professionnel ou en CFA. Cette formation est gratuite et non rémunérée.

Après contact de la famille pour le ou les Dima visés et accord de leur part, une demande d'admission dans ce dispositif a lieu sur demande adressée au chef d'établissement (le plus souvent un collège) à la fois par l'élève et ses représentants légaux (s'il est mineur). Elle est prononcée par la direction académique des services de l'éducation nationale du département de scolarisation (Dasen) et intervient à la rentrée de l'année scolaire suivant la demande de l'élève.

L'élève reste inscrit dans son établissement d'origine durant sa formation au CFA qui doit informer régulièrement l'établissement du déroulement de la formation.

La durée de la formation, d'un an maximum, est modulée en fonction du projet pédagogique de l'élève. La formation comporte obligatoirement des enseignements généraux (au moins 50 % du temps), des enseignements technologiques et pratiques, intégrant des séquences pratiques, des visites en milieu professionnel ainsi que des stages d'initiation ou d'application en milieu professionnel de 8 à 18 semaines avec un tuteur désigné dans l'entreprise.



L'orientation de l'élève et le choix de ses vœux d'affectation pour l'année suivante sont pris en charge par l'établissement d'origine en lien étroit avec le CFA où fonctionne le Dima.

L'élève peut mettre fin à sa formation en alternance en cours d'année. Il reprend alors sa scolarité ou peut, dans certains cas, signer un contrat d'apprentissage.

Sources : Décret n°2010-1780 du 31 décembre 2010, circulaire n° 2011-009 du 19 janvier 2011

Pour information, ce dispositif pourrait disparaître suite à la transformation de l'apprentissage.

## Ne pas confondre

Dans le cadre d'une **formation en alternance**, il existe deux types de contrat de travail possible : le **contrat d'apprentissage** ou le **contrat de professionnalisation**.

■ Le **contrat d'apprentissage** vise avant tout l'acquisition d'un diplôme de l'enseignement professionnel ou technologique. Il fait partie de la **formation initiale**. Les jeunes ont le **statut d'apprenti-e**. Ils alternent des périodes d'enseignement théorique avec des périodes de mise en pratique dans une entreprise dont ils sont salariés. Le contrat d'apprentissage s'effectue la plupart du temps dans la continuité d'une scolarité. Toute entreprise peut engager des apprentis dès lors que celle-ci déclare à l'autorité administrative prendre les mesures nécessaires. Tout employeur du secteur privé et public non industriel et commercial peut conclure un contrat d'apprentissage.

■ Le **contrat de professionnalisation** vise avant tout l'emploi ou le retour à l'emploi. Il relève de la **formation professionnelle continue**. Le ou la jeune a le **statut de salarié-e en formation**. Le contrat prévoit une action de professionnalisation : le/la jeune doit suivre une formation qualifiante en rapport avec le poste qu'il/elle occupe au sein de l'entreprise. Ouvert aux jeunes de 16 à 25 ans révolus et aux demandeurs d'emploi de 26 ans et plus, il s'adresse en priorité aux personnes sorties du système éducatif sans qualification ou qui veulent compléter leur formation initiale pour faciliter leur insertion professionnelle. Tous les employeurs assujettis au financement de la formation professionnelle continue peuvent conclure un contrat de professionnalisation. Les établissements ou organismes publics à caractère industriel et commercial (EPIC), les entreprises d'armement maritime, les caisses d'allocations familiales peuvent également conclure des contrats de professionnalisation. En revanche, l'État, les collectivités locales, les établissements publics à caractère administratif (administrations publiques, les mairies...) ne peuvent pas conclure de contrat de professionnalisation.

## Les apprenti-e-s en situation de handicap

■ Toute personne en situation de handicap peut conclure un contrat d'apprentissage de droit commun. Dans ce cadre, les CFA peuvent proposer un parcours de formation individualisé afin de répondre à certains besoins pédagogiques des jeunes.

Néanmoins pour les personnes reconnues travailleurs handicapés par la CDAPH (commission des droits et de l'autonomie des personnes handicapées) et présentant des besoins plus spécifiques, il est possible d'avoir recours au contrat d'apprentissage aménagé.

L'aménagement du contrat d'apprentissage porte alors sur plusieurs points :

- **la durée de la formation** qui peut être portée jusqu'à 4 ans ;
- **l'âge d'entrée en apprentissage** (pas de limite d'âge) ;
- **le déroulement de la formation** si l'état de santé de l'apprenti-e l'exige avec aménagements pédagogiques, aménagement des rythmes de la formation et aide technique ou humaine ;
- **l'aménagement des examens** ;
- **l'aménagement du poste de travail**.

### ⚠ PROJET DE TRANSFORMATION DE L'APPRENTISSAGE

**Mesure 4/** Tous les jeunes qui souhaitent s'orienter vers l'apprentissage, mais ne disposent pas des connaissances et des compétences requises, auront accès à des prépa-apprentissage.

**Mesure 7/** L'apprentissage sera ouvert aux jeunes jusqu'à 30 ans, au lieu de 26 ans aujourd'hui. Les jeunes de plus de 26 ans seront payés au minimum au niveau du SMIC, comme pour le contrat de professionnalisation.

# LES AIDES RÉGIONALES



La Région Nouvelle-Aquitaine a mis en place des dispositifs de soutien financier visant à améliorer la situation matérielle des apprentis, pour garantir l'égalité d'accès à la formation, favoriser la réussite et éviter les ruptures de contrats.

## Les aides aux apprentis

### Hébergement - restauration

#### ■ Bénéficiaires

- Les apprentis fréquentant un service de restauration ayant passé une convention avec un CFA de la Région, à l'exclusion des apprentis fréquentant l'internat et/ou la cantine d'un lycée ou d'un lycée agricole.

#### ■ Montant de l'aide

- 5,50 € pour l'hébergement
- 2,50 € pour le repas du soir (dîner)
- 1,00 € pour le petit-déjeuner
- 2,50 € pour la restauration (déjeuner).

Le bénéfice de cette aide n'est pas soumis à conditions de ressources.

Le montant de l'aide est déduit du montant facturé à l'apprenti-e par le CFA. L'aide concerne uniquement les périodes dans lesquelles l'apprenti-e est en centre de formation.

### Fonds social d'aide aux apprentis (FSAA)

#### ■ Bénéficiaires

- Les apprentis suivant une formation dans un CFA du territoire régional.
- Les jeunes bénéficiaires de la protection sociale temporaire après une rupture de contrat.

#### ■ Montant de l'aide

Le FSAA peut être sollicité plusieurs fois, mais il est plafonné à 750 euros par année de formation.

Le dossier est constitué avec le CFA qui attribue directement l'aide en fonction de la situation financière du jeune.

Les dépenses éligibles correspondent à toutes dépenses à caractère social qui pourraient compromettre la poursuite de la formation de l'apprenti-e.

### Premier équipement

#### ■ Bénéficiaires

- Les apprentis inscrits dans un CFA de la Région qui s'engagent dans une nouvelle formation de niveau 5 (CAP ou équivalent) ou 4 (Bac pro ou équivalent) en première année de contrat d'apprentissage.

#### ■ Montant de l'aide

Il est plafonné en fonction du secteur d'activités auquel se rattache le diplôme préparé (de 110 à 360 euros).

Selon la formation suivie, la Région prend à sa charge tout ou partie de la tenue de travail, de l'outillage et des mallettes professionnelles. Ces équipements sont achetés par la Région et remis aux apprentis par le CFA.

## Aide aux transports des apprentis (ATA)

#### ■ Bénéficiaires

- Les apprentis inscrits dans un établissement de formation par apprentissage de la Région.

#### ■ Montant de l'aide

Il est calculé en fonction de la distance qui sépare le CFA (ville du site où se déroule la formation) de l'employeur (1 aller) :

Distance	Montant annuel du forfait
moins de 11 km	50 €
11 à moins de 31 km	80 €
31 à moins de 61 km	150 €
61 à moins de 90 km	220 €
plus de 90 km	360 €

Au sein du centre de formation, un-e référent-e accompagne les apprentis pour le dépôt de leur demande.

## Aide au permis B

#### ■ Objectifs

La Région Nouvelle-Aquitaine souhaite favoriser l'égalité des chances d'accès à l'emploi en proposant une aide au financement du permis B pour les jeunes les plus précaires qui s'engagent vers une insertion professionnelle.

#### ■ Bénéficiaires

Les jeunes âgés de 17 à 25 ans des catégories suivantes :

• Les jeunes titulaires de l'un des diplômes\* listés ci-dessous, obtenus dans un établissement scolaire en Nouvelle-Aquitaine lors de la session précédant la demande d'aide, et qui s'engagent vers une insertion professionnelle à l'issue de leur formation :

- certificat d'aptitude professionnelle (CAP),
- certificat d'aptitude professionnelle agricole (CAP agricole),
- baccalauréat professionnel (Bac pro),
- baccalauréat professionnel agricole (Bac pro agricole),
- mention complémentaire « aide à domicile »,
- brevet d'études professionnelles (BEP),
- brevet professionnel (BP),
- titres professionnels ou certificats de qualification professionnelle de niveau 4 ou Infra, enregistrés dans le Registre national des certifications professionnelles (RNCP).

(\*La demande d'aide régionale devra être déposée dans un délai maximum de 12 mois à compter de la date d'obtention du diplôme.)

## ■ Modalités

Quelles conditions pour l'aide au passage du permis de conduire B ?

- Cette aide est attribuée sous conditions de ressources.
- Les jeunes justifiant d'un revenu par part fiscale compris entre 12 001 € et 15 000 € devront avoir obtenu préalablement le code de la route.

Quels montants et modalités de versement pour l'aide au passage du permis de conduire B ?

Le montant de l'aide régionale s'élève à :

- 1 200 € (en 3 versements de 400 € échelonnés) si le revenu par part fiscale est inférieur à 9 700€
- 800 € (en 2 versements de 400 € échelonnés) si le revenu par part fiscale est compris entre 9 700 € et 12 000 €
- 400 € (en 1 versement unique) si le revenu par part fiscale est compris entre 12 001 € et 15 000 €

**Contact :** Pôle Éducation et Citoyenneté

Direction Jeunesse et Citoyenneté

Service Vie quotidienne et actions éducatives

Plate-forme d'Accueil Téléphonique

Du lundi au vendredi de 9h à 18h sans interruption

Tél. : 05 49 38 49 38

aide.permisb@nouvelle-aquitaine.fr

Retrouvez sur <http://les-aides.nouvelle-aquitaine.fr>

ces aides régionales ainsi que :

- l'aide à la mobilité ;
- le Fonds social régional : pour une égalité d'accès au savoir (voyages pédagogiques) ;
- aide aux apprentis en situation de handicap ou éprouvant des difficultés sociales.

Une plate-forme d'accueil téléphonique vous informe aussi du lundi au vendredi, de 9h à 18h.

Téléphone : 05 49 38 49 38

[aidesapprentissage@nouvelle-aquitaine.fr](mailto:aidesapprentissage@nouvelle-aquitaine.fr)

## INFO

L'apprenti-e âgé-e de moins de 18 ans a droit à l'allocation de rentrée scolaire (ARS) versée par la Caisse d'Allocations Familiales (voir les conditions sur le site de la CAF : <http://www.caf.fr>).

## ⚠ PROJET DE TRANSFORMATION DE L'APPRENTISSAGE

**Mesure 2/** Tous les jeunes d'au moins 18 ans en apprentissage percevront une aide de 500 € pour passer leur permis de conduire.



# LE CONTRAT D'APPRENTISSAGE

**C'est un contrat de travail écrit de type particulier.**

**L'employeur s'engage à transmettre une compétence professionnelle et à verser un salaire à l'apprenti-e. En échange, il/elle doit travailler en entreprise et suivre une formation complémentaire en centre de formation d'apprentis. La formation est sanctionnée par un examen qui permet d'obtenir le diplôme prévu par le contrat.**

## Qui signe le contrat ?

Le contrat d'apprentissage est un contrat de type particulier. Il est rempli et signé par l'apprenti-e (et son représentant légal si elle ou il est mineur-e) et l'employeur. Il est visé par le CFA pour l'inscription en formation.

Les exemplaires du contrat sont à retirer auprès des chambres consulaires (chambre de métiers et de l'artisanat, chambre de commerce et d'industrie ou chambre d'agriculture).

Ils sont à retourner dès signature à la chambre consulaire dont dépend l'entreprise ou à la DIRECCTE s'il s'agit d'une entreprise publique.

Un exemplaire est remis à l'apprenti-e et à l'employeur. Des copies sont transmises au CFA et à la Région.

## Que comprend-il ?

- le nom de l'entreprise ;
- le nom du maître d'apprentissage ;
- le nom de l'apprenti-e ;
- le diplôme préparé par l'apprenti-e ;
- la date de début et la date de fin du contrat ;
- le centre de formation où seront suivis les cours d'enseignement général, technologique et professionnel ;
- les pourcentages de salaires applicables et le salaire à l'embauche.

**IMPORTANT** : le Code du travail précise que la signature du contrat entre l'apprenti-e, sa famille et l'employeur est un préalable à l'emploi de l'apprenti-e.

## Quelle durée ?

### Un contrat d'apprentissage possible en CDI

La durée du contrat d'apprentissage est au moins égale à celle du cycle de formation qui fait l'objet du contrat. Il est aussi possible de conclure un contrat d'apprentissage en titre de CDI. Celui-ci, une fois le diplôme obtenu, devient un CDI de droit commun.

La période d'essai est de 45 jours, consécutifs ou non, passés dans l'entreprise. Seul le temps de présence effective en entreprise est pris en compte. Les périodes de suspension, quelle qu'en soit la nature, y compris les jours de repos hebdomadaires, ne sont plus comptabilisées. Cette mesure s'applique aux seules périodes d'essai initiales.

## La modulation des parcours de formation

Elle peut varier entre un an et trois ans, sous réserve des cas de prolongation prévus par le code du travail. Après échec à l'examen (articles L 6222-7 et L 6222-11 du code du travail), le contrat de travail peut être prolongé une seule fois à hauteur maximale d'un an. En cas de maladie, la formation peut être prolongée au maximum pendant un an (le plus souvent en référence à la durée de l'arrêt de travail et en fonction des dates d'examens).

Par ailleurs, la durée du contrat d'apprentissage peut être allongée ou réduite, selon le profil du jeune, pour tenir compte de son niveau initial de compétences, sans pouvoir conduire à la conclusion d'un contrat d'apprentissage d'une durée inférieure à un an ou supérieure à trois ans.

Après avis de la direction du centre de formation d'apprentis et sur décision de l'autorité académique, la durée du contrat peut être réduite d'un an lorsque le/la jeune :

- a déjà accompli un stage de formation professionnelle conventionné ou agréé par l'État ou une Région ;

ou

- a déjà obtenu un diplôme ou titre d'un niveau supérieur à celui du diplôme préparé ;

ou

- a déjà obtenu un diplôme ou titre d'un même niveau que celui du diplôme envisagé et lorsque cette nouvelle qualification (une mention complémentaire, une autre option du CAP ou du bac professionnel ou un autre diplôme de même niveau) est reconnue « en rapport direct » avec la première déjà acquise.

L'absence de réponse dans un délai d'un mois à compter de la demande par l'employeur vaut acceptation (cf. rubrique « quelle durée ? » ci-contre).

Le jeune titulaire d'un diplôme de niveau 5 d'une autre filière de formation, d'un niveau seconde ou première générale ou technologique, d'un niveau BP peut bénéficier d'une adaptation de son parcours de formation notamment dans le cadre d'une inscription en bac pro trois ans, après un positionnement réalisé par la direction du centre.

Le positionnement du jeune, dans ce cadre, vise à vérifier sa motivation pour la formation choisie, l'acquisition du socle commun de connaissances, au niveau de l'enseignement général, ainsi que ses compétences professionnelles.

## Quels horaires ?

L'apprenti-e, comme tout-e salarié-e, travaille selon la réglementation en vigueur. Les heures de cours en CFA sont comprises dans la durée du travail.

Les apprentis âgés de moins de 18 ans ne peuvent être employés à un travail effectif excédant huit heures par jour.

**En cas de dépassement de cet horaire légal**, l'employeur doit demander une dérogation à l'Inspecteur du travail. Les heures effectuées au-delà de l'horaire légal sont payées en heures supplémentaires (maximum cinq heures / semaine).

Une exception existe pour l'hôtellerie où les heures de dépassement sont appelées heures d'équivalence et ne donnent pas droit à une augmentation de salaire.

### Le travail de nuit est interdit :

- entre 20 heures et 6 heures du matin, au-dessous de 16 ans ;
- entre 22 heures et 6 heures du matin, entre 16 et 18 ans.

Des exceptions : boulangerie, pâtisserie, restauration, hôtellerie, spectacles, courses hippiques (sous réserve de dérogation).

### Le repos hebdomadaire :

Les apprentis ont droit à un repos continu de douze heures. Le repos hebdomadaire va de un à deux jours selon la convention collective.

**Le travail le dimanche et les jours fériés** est interdit pour les apprentis âgés de moins de 18 ans.

**Des exceptions** : hôtellerie-restauration ; métiers de bouche ; certains commerces.

### À NOTER :

S'il existe une disposition spécifique applicable à l'ensemble des salariés d'une branche professionnelle, elle concernera aussi les personnes en apprentissage.

## Quels congés ?

Ils sont identiques à ceux des salariés d'entreprise : cinq semaines de congés payés par an au minimum (si l'apprenti-e a été présent-e entre le 1<sup>er</sup> juin et le 31 mai).

## CE QU'IL FAUT SAVOIR

### La durée du contrat peut être portée à trois ans :

- en fonction de la nature du diplôme (certaines qualifications requièrent un contrat de trois ans, par exemple le bac professionnel) ;
- en fonction du niveau initial de l'apprenti-e si celui-ci est jugé faible ;
- en cas d'échec à l'examen.

Elle peut être portée à quatre ans lorsque la qualité de travailleur handicapé est reconnue à l'apprenti-e.

### Elle peut être réduite d'un an :

- pour les personnes ayant déjà obtenu un diplôme d'un niveau supérieur à celui préparé ;
- pour les personnes ayant effectué un stage de formation professionnelle conventionné ou agréé par l'État ou une région en vue de l'acquisition d'une qualification ;

- pour les personnes déjà titulaires d'un diplôme de l'enseignement technologique ou professionnel ou d'un titre homologué qui désirent préparer un diplôme ou titre de même niveau lorsque la qualification recherchée est en rapport direct avec celle qui résulte du premier diplôme ou titre obtenu (par exemple : une mention complémentaire au CAP obtenu, une autre option du même CAP ou une sous-option d'un même CAP agricole, un diplôme « connexe » d'un premier obtenu).

### Se réorienter du bac pro vers le CAP

Un-e apprenti-e de bac pro peut se réorienter vers un CAP du même domaine à l'issue de la seconde professionnelle. La durée du contrat est limitée à un an après dérogation accordée par l'autorité académique (Rectorat ou Direction Régionale de l'Agriculture et de la forêt - DRAAF).

## ⚠ PROJET DE TRANSFORMATION DE L'APPRENTISSAGE

**Mesure 14/** La réglementation des conditions de travail sera revue afin de faciliter l'intégration des jeunes apprentis dans l'entreprise.

**Mesure 15/** La procédure d'enregistrement du contrat d'apprentissage sera réformée.

**Mesure 16/** La durée du contrat d'apprentissage pourra rapidement et facilement être modulée pour tenir compte du niveau de qualification déjà atteint par le jeune.

**Mesure 17/** L'embauche d'apprentis pourra se faire tout au long de l'année, et sera beaucoup moins contrainte par le rythme scolaire.

# LE CONTRAT D'APPRENTISSAGE (SUITE)

## Quel salaire ?

Le salaire minimum de l'apprenti-e est fixé en fonction du pourcentage du SMIC ; il croît en fonction de l'âge, de la progression dans le ou les cycles de formation faisant l'objet de l'apprentissage. Il varie entre 25 % et 78 % du SMIC.

Au 1<sup>er</sup> janvier 2018, la valeur du SMIC est de 9,88 € brut de l'heure pour une durée de travail hebdomadaire de 35 heures et une base mensuelle de 151,67 heures. Le SMIC augmente chaque premier janvier selon le code du travail. Il peut aussi augmenter en cours d'année si l'inflation dépasse 2 %.

Salaire minimum brut mensuel

Année d'exécution du contrat	Salaire minimum brut mensuel		
	Avant 18 ans	De 18 à 20 ans	21 ans et plus
1 <sup>re</sup> année	25 % (374,63 €)	41 % (614,39 €)	53 % (794,21 €)
2 <sup>e</sup> année	37 % (554,45 €)	49 % (734,27 €)	61 % (914,09 €)
3 <sup>e</sup> année	53 % (794,21 €)	65 % (974,03 €)	78 % (1168,83 €)

Base mensuelle : 151,67 heures  
SMIC brut horaire : 9,88 € au 1<sup>er</sup> janvier 2018

Des dispositions particulières fixent les cas de :

- salaires supérieurs prévus dans certaines conventions collectives ;
- majorations liées à l'âge (au-dessus de 18 ans ou 21 ans ou 23 ans) ;
- cas particuliers des allongements ou réductions de la durée du contrat ;
- apprentis reconnus travailleurs handicapés.

## Les avantages sociaux

Les parents de l'apprenti-e continuent à percevoir les allocations familiales tant que celui-ci ou celle-ci ne touche pas plus de 55 % du SMIC.

Comme pour les autres salariés, l'apprenti-e bénéficie des prestations de la Sécurité Sociale qui le/la couvrent pour les risques maladie ou accident du travail. Il/Elle cotise pour sa retraite.

Le contrat d'apprentissage, véritable contrat de travail, ouvre droit aux aides pour les travailleurs privés d'emploi en cas de chômage ultérieur (sauf en cas de démission).

L'apprenti-e reçoit une carte « Étudiant des métiers » lui ouvrant droit à des réductions tarifaires (voir page 19).

De aides versées par les régions (manuels scolaires, 1<sup>er</sup> équipement, fonds social...) sont accessibles aux apprentis, sous certaines conditions (voir page 10).

## INFO ⊕

### Déduction fiscale

Les revenus de l'apprenti-e ne sont pas assujettis à l'impôt sur le revenu dans la limite d'un SMIC annuel. Cet avantage fiscal s'applique également au foyer fiscal des parents, lorsque l'apprenti-e y est rattaché-e.

### Déduction des avantages en nature

La déduction autorisée en ce qui concerne les avantages en nature des apprentis est limitée à 75 % de celle fixée en matière de Sécurité Sociale. Cette déduction est, par ailleurs, limitée à 75 % du salaire de l'apprenti-e.

En savoir plus sur <http://travail-emploi.gouv.fr/>

## En cas de difficultés

La législation du travail protège les apprentis comme tous les autres salariés.

- en cas de difficulté liée à la formation, l'apprenti-e peut contacter le Service Académique de l'Inspection de l'Apprentissage (SAIA) du Rectorat (voir page 137) ou l'Inspection pédagogique mentionnée sur le contrat ;
- l'inspection de l'éducation nationale chargé de l'apprentissage peut jouer un rôle de médiateur entre l'apprenti-e, ses parents et l'employeur. Elle peut notamment donner des renseignements sur les tâches qui relèvent ou non du métier préparé ;
- en cas de difficulté liée à l'application du contrat, l'apprenti-e peut s'adresser à l'inspecteur du travail auprès de la Direction régionale des entreprises, de la concurrence, de la consommation, du travail et de l'emploi (DIRECCTE) pour les litiges concernant la sécurité au travail, les dépassements d'horaires, la rémunération ou toute autre difficulté au sein de l'entreprise (contactez l'accueil de la DIRECCTE et demandez les coordonnées de l'inspection du travail qui vous concerne : 05 56 99 96 12).

## Peut-on rompre le contrat ?

Les 45 premiers jours consécutifs ou non, de formation pratique en entreprise constituent une période d'essai et le contrat peut être rompu pendant cette période, soit par l'employeur, soit par l'apprenti-e. Après cette période, en cas de désaccord, ils doivent avoir recours au Conseil de Prud'hommes. Il existe aussi une possibilité de suspension du contrat avec maintien de la rémunération (cf. paragraphe précédent « En cas de difficultés »).

En cas d'obtention du diplôme ou du titre de l'enseignement technologique préparé, le contrat peut prendre fin à l'initiative du salarié avant le terme fixé initialement. Toutefois, l'apprenti-e doit prévenir l'employeur au moins deux mois avant la fin du contrat.

Le contrat d'apprentissage peut également être résilié par accord exprès entre l'employeur et l'apprenti-e, ou en cas d'inaptitude de l'apprenti-e à exercer le métier choisi.

Le/La jeune en rupture de contrat et à la recherche d'un nouvel employeur peut être accompagné-e par le CFA.



## DISPOSITIFS EN CAS DE RUPTURE DE CONTRAT

La Région souhaite que les jeunes confrontés à une rupture de contrat d'apprentissage puissent poursuivre leur formation dans le CFA, en attendant de retrouver un nouveau contrat d'apprentissage. L'accueil en formation de ces jeunes est agréé par la Région pour une période de trois mois maximum. Dans ce cas, le jeune en rupture de contrat bénéficie du statut de stagiaire de la formation professionnelle non rémunéré.

En outre, la Région Nouvelle-Aquitaine assure, pendant cette période et sous réserve que la rupture du contrat d'apprentissage ne soit pas à l'initiative de l'apprenti-e, la prise en charge de la protection sociale y compris la couverture accident du travail, conformément au règlement d'intervention relatif à la rémunération des stagiaires de la formation professionnelle continue. La demande de prise en charge de la protection sociale sera déposée par le CFA conformément à la procédure mise en place par la Région Nouvelle-Aquitaine.

Durant cette période de trois mois, le CFA mettra, obligatoirement, en place :

- un suivi personnalisé du jeune ;
- un appui à la recherche d'un nouveau contrat d'apprentissage en mettant, au minimum, à disposition de l'apprenti-e des fichiers employeurs, un téléphone, un accès internet, un accès à la bourse de l'alternance et un soutien à la préparation de CV et d'entretien. Le CFA pourra s'appuyer sur le réseau des développeurs de l'apprentissage ;
- une adaptation du parcours de formation en organisant notamment des périodes de stage en entreprises, conventionnées avec le CFA.

### ⚠ PROJET DE TRANSFORMATION DE L'APPRENTISSAGE

**Mesure 1/** Tous les jeunes de 16 à 20 ans en apprentissage verront leur rémunération augmenter de 30 € nets par mois.

**Mesure 3/** Tous les apprentis dont le contrat de travail est interrompu en cours d'année ne perdront plus leur année.

**Mesure 8/** Tout contrat en alternance sera financé.

**Mesure 13/** Le passage obligatoire et préalable devant les prud'hommes pour rompre le contrat d'apprentissage après 45 jours sera supprimé.

## IMPRIMÉ CERFA «CONTRAT D'APPRENTISSAGE»

SIGNÉ PAR L'EMPLOYEUR,  
L'APPRENTI-E ET L'ORGANISME  
DE FORMATION

- 1 Tout contrat papier doit être établi en **trois exemplaires** en utilisant le formulaire-type en vigueur (imprimé Cerfa FA13). La démarche d'inscription peut également s'effectuer en ligne sur le site [www.alternance.emploi.gouv.fr](http://www.alternance.emploi.gouv.fr)
- 2 Cette partie est réservée à l'employeur qui peut être une entreprise, une profession libérale, une association, un employeur public, etc. C'est à l'employeur de s'assurer que le dossier est complet avant de l'envoyer à l'organisme habilité pour l'enregistrement du contrat.
- 3 Régime social, nationalité, situation antérieure, dernier diplôme préparé, etc. Pour compléter ces éléments, se référer impérativement à la notice explicative (Cerfa FA14) qui accompagne le contrat.
- 4 Attention de bien vérifier la date de début de contrat inscrite dans cette partie. Elle est prise en compte pour déterminer la date de fin de contrat et pour calculer les limites d'âge pour l'entrée en apprentissage. L'apprentissage en entreprise ne peut commencer plus de trois mois avant le début des cours au CFA. Toute demande de dérogation doit être motivée et transmise aux autorités compétentes. Se renseigner auprès du CFA.
- 5 C'est l'établissement de formation qui renseigne ses coordonnées ainsi que l'intitulé de la formation préparée avant d'y apposer son visa.
- 6 L'organisme d'enregistrement dispose, à compter de la date de réception du dossier complet, d'un délai d'instruction de 15 jours. Des pièces justificatives peuvent être demandées à l'établissement de formation. Une fois le contrat validé et enregistré, un exemplaire est adressé à l'apprenti-e.

The image shows a Cerfa FA13 form titled 'Contrat d'apprentissage'. It is divided into several sections: 'L'EMPLOYEUR', 'L'APPRENTI-E', 'LE MAÎTRE D'APPRENTISSAGE', 'LE CONTRAT', 'LA FORMATION', and 'CADRE RÉSERVÉ À L'ORGANISME D'ENREGISTREMENT'. Red circles with numbers 1 through 6 are placed on the form to indicate key areas mentioned in the text. Circle 1 is at the top right, circle 2 is in the employer section, circle 3 is in the apprentice section, circle 4 is in the contract section, circle 5 is in the formation section, and circle 6 is in the registration body section.

# L'ENTREPRISE D'ACCUEIL PRIVÉE OU PUBLIQUE

**Toute entreprise du secteur privé ou public peut embaucher un-e apprenti-e si elle garantit les mesures nécessaires à l'organisation de l'apprentissage. À ce titre, l'équipement, les techniques utilisées, les conditions de travail, d'hygiène et de sécurité, les compétences professionnelles et pédagogiques du/de la maître d'apprentissage doivent être de nature à permettre une formation satisfaisante.**

## Le secteur privé

Toutes les entreprises du secteur artisanal, commercial, industriel, libéral ou associatif sont concernées par ce dispositif.

Les chefs d'entreprise désirant accueillir un ou plusieurs apprentis doivent s'adresser à la Chambre consulaire du lieu d'exécution du contrat.

À l'issue de ce contrat, l'employeur n'a pas d'obligation d'embauche.

**À NOTER :** les entreprises de travail temporaire ainsi que les groupements d'employeurs capables de proposer des missions d'au moins six mois peuvent accueillir un ou des apprentis (cf. rubrique ci-après «Signer un contrat d'apprentissage avec une entreprise de travail temporaire».)

## Le secteur public

Les organismes publics, collectivités locales et l'État ont la possibilité d'accueillir un ou des apprentis.

Les contrats d'apprentissage conclus dans le secteur public non industriel et commercial sont des contrats de travail soumis au droit privé.

Les services désirant accueillir un ou plusieurs apprentis, doivent s'adresser à la préfecture désignée en fonction du territoire. Il s'agit de l'unité territoriale des Pyrénées-Atlantiques pour notre région.

S'ils souhaitent intégrer la fonction publique, les apprentis devront emprunter la voie du concours externe.

## L'habilitation de l'employeur

En signant le contrat, l'employeur s'engage à former l'apprenti-e tel que le prévoit la déclaration du Code du Travail (voir alinéa 2 de l'article 1<sup>er</sup> de l'arrêté du 06/07/2012). L'entreprise choisit un-e maître d'apprentissage (voir ci-contre) pour former l'apprenti-e, qui doit :

- soit être titulaire d'un diplôme ou d'un titre relevant du même domaine professionnel et de même niveau que celui préparé par l'apprenti-e et justifier de deux années d'exercice dans ce domaine ;
- soit justifier de trois années d'exercice d'une activité professionnelle en relation avec la qualification visée par l'apprenti-e dans le cas où il/elle n'est pas titulaire du diplôme.

Les maîtres d'apprentissage, qu'ils soient chefs d'entreprise ou salariés, peuvent accueillir deux apprentis. Ils peuvent, en outre, accueillir un-e redoublant-e.

Les jeunes en Dima (Dispositif d'initiation aux métiers en alternance) sont comptés dans ce calcul.

Si l'employeur ne remplit pas les conditions exigées, le préfet du département peut s'adresser au directeur départemental du travail, qui se prononce dans un délai d'une quinzaine de jours sur la possibilité pour l'entreprise de continuer à engager des apprentis et sur la poursuite de l'exécution du ou des contrats d'apprentissage en cours.

La décision définitive est rendue par le préfet qui peut s'opposer à l'engagement d'apprentis par une entreprise.

## Ce qu'il faut savoir

### Signer un contrat d'apprentissage avec une entreprise de travail temporaire

Les jeunes peuvent désormais s'engager avec une entreprise de travail temporaire.

La durée de chaque mission de travail effectuée dans le cadre de l'apprentissage doit être au moins égale à six mois. L'entreprise de travail temporaire et l'entreprise d'accueil s'engagent à former l'apprenti-e en vue de l'obtention d'un diplôme enregistré au répertoire national des certifications professionnelles. Chacune désigne un-e maître d'apprentissage.

La durée d'engagement est égale à celle du cycle de formation effectué en apprentissage.

### Activités saisonnières : possibilité d'avoir deux employeurs

Dans le cadre des activités saisonnières, le/la jeune pourra signer un contrat avec deux employeurs.

Une convention tripartite sera signée entre les deux employeurs et l'apprenti-e, précisant :

- un calendrier prédéfini et le nombre d'heures ;
- les conditions de mise en place du tutorat au sein de chaque entreprise ;
- la désignation de l'employeur tenu de verser la rémunération due au titre de chaque période consacrée par l'apprenti-e à la formation dispensée en CFA.

Deux qualifications pourront être obtenues à cette issue.

## ▲ PROJET DE TRANSFORMATION DE L'APPRENTISSAGE

**Mesure 12/** Les aides à l'embauche seront unifiées et ciblées sur les TPE et PME et les niveaux bac et pré-bac.

**Mesure 18/** La certification des maîtres d'apprentissage, par voie de formation ou de reconnaissance des acquis de l'expérience, sera encouragée.



## L'engagement de l'employeur

- assurer ou faire assurer à l'apprenti-e une formation professionnelle méthodique et complète correspondant au diplôme ou titre prévu au contrat ;
- inscrire l'apprenti-e au CFA et veiller à ce qu'il/elle suive les cours ;
- désigner un-e maître d'apprentissage, personne directement responsable de l'apprenti-e dans l'entreprise et qui joue le rôle de tuteur ;
- participer aux activités de coordination entre les formations dispensées en CFA et en entreprise ;
- effectuer, dès l'entrée de l'apprenti-e dans son entreprise, les déclarations obligatoires afin qu'il/elle bénéficie des lois sociales en vigueur ;
- prendre rendez-vous avec la Médecine du travail ;
- respecter la législation du travail : horaires, congés, travail de nuit...
- verser à l'apprenti-e le salaire prévu au contrat et l'ajuster à l'évolution du SMIC ;
- l'inscrire et le/la faire participer à l'examen conduisant au diplôme préparé ;
- prévenir ses parents (s'il/elle est mineur-e) ou ses représentants ainsi que le directeur du CFA en cas d'absence, de maladie, d'accident, etc.

## Quelle durée ?

Pour la préparation du même diplôme, la durée peut être différente selon les individus. (cf rubrique «Quelle durée ?» page 12)

Pour cela, une évaluation par le centre est nécessaire ainsi, qu'une autorisation de l'inspection de l'apprentissage.

## Avantages et aides

### 1 - Exonération :

- ni la CSG, ni la CRDS ne s'appliquent aux salaires perçus par les apprentis ;
- dans les entreprises de moins de onze salariés, ou inscrites au répertoire des métiers, les rémunérations versées aux apprentis sont exonérées de charges patronales et salariales d'origine légale ou conventionnelle (sauf accidents du travail et maladies professionnelles) ;
- dans les entreprises d'au moins onze salariés non inscrites au répertoire des métiers, les rémunérations versées aux apprentis sont exonérées de cotisations patronales et salariales dues au titre des assurances sociales (maladie, maternité, invalidité, décès, vieillesse) et de cotisations patronales d'allocations familiales.

Contact : <https://mon.urssaf.fr>

### 2 - Aide TPE Jeunes apprentis

Une entreprise de moins de 11 salariés qui recrute un-e apprenti-e mineur-e peut bénéficier d'une aide forfaitaire de 4 400 € pendant la première année du contrat, versée en 4 versements trimestriels de 1100 € chacun.

Ce dispositif concerne les contrats d'apprentissage conclus depuis le 1<sup>er</sup> juin 2015 entre une entreprise de moins de 11 salariés (comptés au 31 décembre de l'année précédente) et un-e apprenti-e âgé-e entre 15 et 18 ans à la date de signature du contrat.

Pour un contrat d'apprentissage d'une durée inférieure à 12 mois, l'aide est attribuée dans la limite de la durée du contrat.

Ce dispositif est cumulable avec ceux existants : prime apprentissage, aide au recrutement d'un-e premier-ère apprenti-e ou d'un-e apprenti-e supplémentaire, crédit d'impôts...

Contact : [www.alternance.emploi.gouv.fr](http://www.alternance.emploi.gouv.fr)

### 3 - Prime régionale aux employeurs d'apprentis :

Les contrats d'apprentissage ouvrent droit à une prime aux employeurs d'apprentis versée par la Région. Elle détermine la nature, le niveau et les conditions d'attribution de cette indemnité.

### 4 - Crédit d'impôt apprentissage :

Le crédit d'impôt apprentissage s'élève à 1 600 € par apprenti-e au titre de la première année de cycle de formation et pour ceux préparant un diplôme d'un niveau inférieur ou égal à bac + 2. Ce montant est porté à 2 200 € dans certains cas particuliers (apprentis handicapés ou bénéficiant d'un accompagnement personnalisé et renforcé vers l'emploi...).

Contact : le service des impôts des entreprises de votre secteur.

### 5 - Crédit d'Impôt Compétitivité Emploi (CICE)

Le CICE a pour objet le financement de l'amélioration de la compétitivité des entreprises à travers notamment des efforts en matière d'investissement, de recherche, d'innovation, de formation, de recrutement, de prospection de nouveaux marchés et de reconstitution de leur fonds de roulement. Le CICE permet de réaliser une économie d'impôt équivalente à 6 % de la masse salariale (y compris les rémunérations des apprentis), hors salaires supérieurs à 2,5 fois le SMIC.

Contact : le service des impôts des entreprises de votre secteur.

### 6 - Contrat de génération :

12 000 € pendant 3 ans, à partir de la fin du cycle de formation pour le recrutement d'un-e apprenti-e en CDI, accompagné du maintien dans l'emploi ou du recrutement d'un salarié de plus de 57 ans.

Contact : Pôle Emploi - Tél : 39 95

### 7 - Simplification de la réglementation :

Certains travaux dangereux, ainsi que le travail en hauteur, sont désormais possibles pour les mineurs, depuis les décrets du 17 avril 2015, sous condition d'évaluation et de formation de l'apprenti-e. La demande de dérogation est remplacée par une simple déclaration à faire auprès de l'inspection du travail.



RÉGION  
Nouvelle-  
Aquitaine

LES AIDES AUX  
ENTREPRISES

Une entreprise implantée sur le territoire de Nouvelle-Aquitaine et qui emploie un-e apprenti-e peut bénéficier d'un soutien financier. Attention, ces aides ne concernent pas les employeurs publics.

#### PRIME ANNUELLE À L'APPRENTISSAGE (ENTREPRISES DE MOINS DE 11 SALARIÉS)

La prime est de 1 000 € par année de formation du contrat d'apprentissage. Le contrat ne doit pas être rompu pendant la période d'essai. Elle est due à l'issue de chaque année de formation, sous réserve que l'apprenti-e soit assidu-e au CFA.

#### AIDE AU RECRUTEMENT (ENTREPRISE DE MOINS DE 250 SALARIÉS)

La prime est de 1 000 €. Le contrat ne doit pas être rompu pendant la période d'essai. Elle est due aux entreprises qui recrutent pour la première fois un-e apprenti-e ou qui recrutent un-e apprenti-e supplémentaire.

#### CONTACT :

Pour les entreprises situées les départements 24-33-40-47-64 :  
Site de Bordeaux : [icf.apprentissage@nouvelle-aquitaine.fr](mailto:icf.apprentissage@nouvelle-aquitaine.fr)  
Tél : 05 57 57 80 45

Pour les entreprises situées sur les départements 16-17-19-23-79-86-87 :  
Site de Poitiers : [prime.apprentissage@nouvelle-aquitaine.fr](mailto:prime.apprentissage@nouvelle-aquitaine.fr)  
Tél : 05 49 38 49 56

# LE CENTRE DE FORMATION (CFA)

**Le CFA assure la formation de l'apprenti-e selon un rythme qui dépend du diplôme préparé : souvent une semaine sur trois mais parfois une semaine sur deux ou selon d'autres modalités.**

**Il assure aux jeunes un appui dans leurs recherches de contrat et les accompagne pour répondre aux éventuelles difficultés sociales et matérielles.**

## Des CFA généralistes et des CFA spécialisés

La création d'un CFA (centre de formation d'apprentis) fait l'objet d'une convention conclue avec la région, selon la zone de recrutement. La convention portant création du CFA est conclue pour cinq ans, période durant laquelle des modifications peuvent intervenir, entraînant la signature d'un avenant (par exemple évolution de l'offre de formation, ajustement des capacités...).

Peuvent demander la création des CFA : les organismes de formation gérés paritairement, les collectivités locales, les établissements publics, les chambres consulaires, les établissements d'enseignement public et privé sous contrat, les organisations professionnelles, les associations, les entreprises, les groupements d'employeurs...

Les CFA peuvent sous-traiter une partie de la formation, à l'aide d'une convention signée avec des établissements d'enseignement technique et professionnel ou avec des écoles d'ingénieurs. Ces sections d'apprentissage sont assimilables à des CFA.

Parmi les CFA, certains sont très spécialisés dans un secteur professionnel (le bâtiment, le transport, l'hygiène par exemple), d'autres sont polyvalents (CFA de Chambre de métiers, Chambre de Commerce et d'Industrie ou de l'éducation nationale notamment).

## Les modalités de formation

La formation générale et technologique est assurée en CFA ou dans un établissement partenaire, par exemple une UFA : unité de formation par apprentissage (cf. paragraphe ci-après « Les lieux de formation en apprentissage »).

Elle dure entre 400 et 800 heures par an. En cas de redoublement : 240 heures minimum par an.

La durée tient compte des exigences propres à chaque secteur professionnel et du niveau de qualification visé.

Pour assurer cette formation, le CFA dispose d'une équipe d'enseignants - formateurs, en enseignement général, comme en enseignement professionnel. Le sport, obligatoire, est enseigné en fonction des épreuves de l'examen.

Au cours des mois de janvier à juin, les centres peuvent accueillir les apprentis qui signent un contrat plus de trois mois avant la date de début des cours. Cette fréquentation anticipée du centre (surtout pour les niveaux 5) permet le relais avec le cycle normal de formation débutant à la rentrée scolaire suivante.

## Les contrôles pédagogiques et financiers

Les CFA nationaux et régionaux sont soumis au contrôle pédagogique de l'État (ministères de l'éducation nationale, de l'agriculture, des sports...).

Le contrôle technique et financier est assuré par la Région pour les CFA régionaux. Pour les CFA à recrutement national, ce contrôle est effectué par l'État.

## Le CFA fait du lien

Pour favoriser la réussite des apprentis, le CFA a un rôle d'accompagnement pédagogique et social. Par l'intermédiaire des enseignants référents, le CFA réalise tous les ans plusieurs rencontres entre les trois parties (maîtres d'apprentissage, apprentis et enseignants référents du CFA) au sein de l'entreprise.

En début de formation, le CFA remet un livret d'apprentissage aux maîtres d'apprentissage qui permet un suivi régulier entre l'entreprise et le CFA.

### L'accompagnement pédagogique permet de :

- transmettre des informations sur les savoir-être de l'apprenti-e (en entreprise et au CFA) ;
- s'assurer de la bonne relation et de la communication entre l'apprenti-e et son maître d'apprentissage ;
- indiquer aux maîtres d'apprentissage les savoirs théoriques et/ou pratiques transmis lors de la période de formation au CFA ;
- indiquer aux enseignants référents les compétences mises en place au sein de l'entreprise pendant la période de formation en entreprise.

### L'accompagnement social permet de :

- aider l'apprenti-e dans sa démarche d'autonomie ;
- aider l'apprenti-e s'il/elle rencontre des difficultés sur des thématiques comme la santé, le logement, la restauration, le transport... en complémentarité et en cohérence avec les aides régionales.

## Les lieux de formation en apprentissage

### Les CFA et les établissements partenaires (UFA, etc)

Toutes les formations conduisant à un diplôme de niveau CAP, bac pro ou à un diplôme de l'enseignement supérieur (BTS, DUT, licence surtout professionnelle, master, diplôme d'ingénieur...) sont préparées dans le cadre des CFA ou des établissements partenaires. De manière générale, la formation générale et technologique est entièrement assurée par le CFA. Parfois, la formation est assurée par une UFA (unité de formation par apprentissage), pour le compte du CFA. Les UFA sont créées dans des établissements scolaires ou universitaires publics ou privés et font l'objet d'une convention avec un centre de formation d'apprentis.

Le responsable de l'établissement où est créée une UFA est chargé de la direction pédagogique des enseignements de cette unité. Le CFA reste responsable de l'organisation globale de la formation, qui est bien inscrite dans sa carte des formations.

### Accueil des jeunes sans employeur

Les jeunes non scolarisés à la rentrée souhaitant s'engager dans l'apprentissage sur la base d'un projet étayé et validé par le CFA mais ne trouvant pas d'employeur peuvent être pris en charge pendant au maximum un an par le CFA (en fonction de sa capacité d'accueil).

Durant cette période, le jeune se forme au CFA selon des modalités adaptées qui doivent lui permettre, dès la signature d'un contrat d'apprentissage, de devenir apprenti-e en restant dans le même groupe. À la rentrée suivante, il/elle pourra, selon les cas, entrer comme apprenti-e ou élève en année supérieure.

#### INFO+

#### Carte nationale d'apprenti-e (carte «Étudiant des métiers»)

Tous les apprentis reçoivent de leur établissement de formation une carte nationale d'apprenti-e (carte «Étudiant des métiers»). Cette carte est valable un an sur l'ensemble du territoire. Elle permet de bénéficier de certains avantages et d'accéder à des réductions tarifaires (activités culturelles, transport, logement, restauration, aide à l'équipement...).

#### ▲ PROJET DE TRANSFORMATION DE L'APPRENTISSAGE

**Mesure 9/** Les campus des métiers seront favorisés et développés. Des unités de formation par apprentissage (UFA) seront créées dans tous les lycées professionnels.

**Mesure 19/** Les CFA pourront développer rapidement et sans limite administrative les formations correspondant aux besoins en compétences des entreprises.

**Mesure 20/** La qualité des formations dispensées par les CFA sera renforcée par un système de certification.



# LES DÉMARCHES

Pour devenir apprenti-e, de nombreuses démarches sont nécessaires.  
Un conseil : ne pas hésiter à commencer tôt et ne pas s'arrêter au premier refus.

## Pour choisir sa formation, comment faire ?

Il est essentiel de bien s'informer avant de s'engager, de prendre le temps de réfléchir à son projet, d'échanger avec d'autres personnes.

Quelques pistes :

- rencontrer les psychologues de l'éducation nationale dans son établissement scolaire ou au centre d'information et d'orientation (CIO) ;
- s'informer sur les métiers, les secteurs d'activité et les formations en consultant par exemple :
  - les documents de l'Onisep disponibles dans les CIO et les établissements ;
  - les sites [www.onisep.fr](http://www.onisep.fr), [www.aquitaine-cap-metiers.fr](http://www.aquitaine-cap-metiers.fr), [www.prisme-limousin.fr](http://www.prisme-limousin.fr) et [www.arftlv.org](http://www.arftlv.org) ;
  - en contactant le service [Monorientationenligne.fr](http://Monorientationenligne.fr) (par mail, par tchat, par téléphone) ;
- rencontrer des professionnels ou des jeunes en formation (sur leur lieu de travail, lors de manifestations comme les salons et forums métiers et lors des journées portes ouvertes des CFA) ;
- échanger avec les parents, les amis, les connaissances, etc.

## Pour trouver une entreprise, comment faire ?

Il faut multiplier les démarches au plus tôt et surtout... ne pas s'arrêter au premier refus !

Des recherches directes :

- en faisant appel à vos connaissances (votre famille, les employeurs chez lesquels vous avez fait des stages...) ;
- en faisant des recherches sur internet ;
- en vous adressant aux CIO et aux missions locales qui accompagnent les jeunes dans leurs démarches de recherche de contrat d'apprentissage ;
- en lien avec les CFA, qui disposent de professionnels chargés d'aider les entreprises à chercher un apprenti et aux candidats à l'apprentissage à chercher un employeur. Il est utile de prendre contact au plus tôt avec le CFA ;
- en participant aux manifestations « Comment décrocher mon contrat d'apprentissage », agenda à consulter sur le site de la Région ;
- en consultant les pages jaunes de l'annuaire ou les petites annonces ou la bourse de l'apprentissage [www.apprentissage-nouvelle-aquitaine.info](http://www.apprentissage-nouvelle-aquitaine.info)

### ⚠ PROJET DE TRANSFORMATION DE L'APPRENTISSAGE

Mesure 6/ Tous les jeunes bénéficieront de plusieurs journées annuelles d'information sur les métiers et les filières en classe de 4<sup>e</sup>, 3<sup>e</sup>, 2<sup>de</sup> et 1<sup>re</sup>.



RÉGION  
Nouvelle-Aquitaine

## Dispositifs régionaux pour trouver un contrat d'apprentissage

La Région Nouvelle-Aquitaine a mis en place des dispositifs pour aider les jeunes et personnes en situation de handicap à trouver une formation en alternance : pour les départements 24, 33, 40, 47, 64 « Les stages PREPA » (Parcours régional de préparation à l'apprentissage) et pour les départements 79, 86, 17, 16 « Les stages Engagement Première Chance ». À lire également « Le dispositif d'initiation aux métiers en alternance (Dima) » en page 8 de ce guide.

	Stage PREPA	Formation « Engagement Première Chance »
Objectif	Accompagnement pour la recherche d'une entreprise dans le but de suivre une formation par la voie de l'apprentissage	Accompagnement pour la recherche d'un contrat en alternance (contrat d'apprentissage, contrat de professionnalisation, Emploi d'Avenir)
Lieu du stage	CFA (centre de formation pour apprentis)	Organismes de formation mandatés par la Région et répartis sur les départements de la Vienne, de la Charente, de la Charente-Maritime et des Deux-Sèvres : 28 lieux
Public	Jeunes 16-25 ans inscrits à la mission locale. Personnes en situation de handicap inscrites à Cap Emploi (pas de limite d'âge)	Demandeurs d'emploi de moins de 26 ans, sans qualification, inscrits et orientés par une mission locale
Durée	Variable, de 5 semaines à 3 mois (renouvelable une fois à titre exceptionnel)	Parcours de 3 mois
Programme	- examen du projet professionnel et détermination des difficultés et atouts sur le plan personnel et scolaire du/de la stagiaire - possibilité pour le/la stagiaire de découvrir la formation en CFA et/ou un métier en entreprise - aide pour les démarches de recherche d'un-e maître d'apprentissage - possibilité d'effectuer un ou plusieurs stages pour tester des métiers avant un choix d'orientation	- 50 % du temps de la formation se déroule en entreprise - acquisition des savoir-être et gestes et comportements attendus par les employeurs - aide à la recherche d'un contrat : technique de recherche d'emplois, simulation d'entretiens, participation aux forums de l'alternance... - réalisation en groupe d'un projet citoyen (aide associative...)
Démarches	Contacteur la mission locale de son secteur ou Cap Emploi	Contacteur la mission locale de son secteur
Type de contrat	Contrat de la formation professionnelle signé avec le/la stagiaire et si besoin, une convention de stage en entreprise pour la découverte d'un métier	- Convention de formation signée entre la Mission Locale, le/la stagiaire et l'organisme de formation - Convention de stage en entreprise
Rémunération	Variable selon le statut des stagiaires (prise en charge par l'ASP - agence de services et de paiement)	- AREF de Pôle Emploi si le/la stagiaire dispose de droits à l'assurance chômage - Rémunération Région en absence de droits AREF

# APPRENTISSAGE ET MOBILITÉ

Au-delà du développement des compétences linguistiques, la mobilité internationale des apprentis représente une plus-value pour leur insertion professionnelle. Cependant, l'alternance n'existe pas dans tous les pays. Et si elle existe, ses modalités peuvent être très différentes. Avant d'entamer des démarches, les apprentis doivent avoir une idée du pays où ils souhaitent se rendre.

Conséquence sur le statut d'apprenti-e	Conséquence sur la formation
Le salaire est maintenu.	Cette mobilité aura préalablement été acceptée par le Rectorat.
L'apprenti-e reste affilié-e à la sécurité sociale française.	Au sein de l'entreprise d'accueil, une personne sera désignée pour suivre l'apprenti-e.
Il/Elle reste salarié-e de l'entreprise française.	Cela ne le/la pénalisera pas pour le passage de l'examen.
Il/Elle devra respecter les consignes en vigueur dans l'entreprise d'accueil.	L'apprenti-e peut formaliser et valoriser son expérience dans un document Europass-mobilité.

## ERASMUS + Formation professionnelle

Dans le cadre du programme Erasmus +, il est possible pour les apprentis d'effectuer un stage de 2 semaines à 12 mois au sein d'une entreprise ou d'un centre de formation en Europe. C'est l'établissement de formation de l'apprenti-e qui organise le partenariat avec l'entreprise ou le centre de formation à l'étranger. Le contrat d'apprentissage étant un contrat de travail, il faut également l'accord de son employeur.

Sites ressources consacrés à la mobilité en Europe :

- le site de l'agence Erasmus + : <http://www.erasmusplus.fr/>
- le site Ma voie pro Europe, pour la mobilité des jeunes en voie professionnelle : <http://mavoieproeurope.onisep.fr/>
- le dossier «Apprentis en Europe» de la Chambre de métiers et de l'artisanat : <http://www.euroapprentissage.fr/fr/vous-etes-apprenti.html>
- le site d'Euroguidance consacré aux études et au travail en Europe : <http://www.euroguidance-france.org/>
- la rubrique «Europe, mobilité pour tous» sur le site d'Onisep TV : <http://onisep.tv.onisep.fr/itineraires/themes/europe-mobilite-pour-tous>
- le site Erasmus + pour tout savoir sur les programmes européens d'éducation : <http://www.generation-erasmus.fr/>



## TÉMOIGNAGE

Jennyfer, apprentie en bac pro Commerce

« Je suis partie deux semaines à Varsovie en Pologne où j'ai été dans une entreprise étrangère, dans le cadre de mes études dans le commerce.

J'ai pu découvrir une autre culture, d'autres méthodes de travail. Nous avons eu des stages préparatoires avant de partir en amont pour avoir quelques notions, un « kit de survie » sur la langue polonaise. Il faut savoir qu'en Pologne, on ne parle pas anglais. Dans les premiers jours, on nous a dit que nous avions une cadence de travail très rapide, que nous allions très vite. Ils ont été surpris de voir que les apprentis sont très professionnels.

Erasmus + m'a permis de m'affirmer et de comprendre qu'à l'étranger on pouvait s'enrichir et cela m'a donné envie de repartir et peut-être de vivre à l'étranger.

## PROJET DE TRANSFORMATION DE L'APPRENTISSAGE

Mesure 10/ 15 000 jeunes en apprentissage par an pourront bénéficier du programme Erasmus de l'apprentissage pour effectuer plusieurs mois de formation dans un autre pays d'Europe.

# LES CHIFFRES CLÉS DE L'APPRENTISSAGE EN NOUVELLE-AQUITAINE

Source Conseil régional Nouvelle-Aquitaine, Aquitaine Cap métiers, mars 2018

**102 CFA sur 375 sites de formations, proposent des formations par apprentissage en Nouvelle-Aquitaine, du niveau 5 au niveau 1.**

## Une offre de formation diversifiée et renouvelée

- ✓ Plus de 1 800 formations
- ✓ Plus de 700 certifications (diplômes et titres) différentes sont accessibles par l'apprentissage en Nouvelle-Aquitaine
- ✓ 284 formations ouvertes depuis 2016, soit 3 823 places de formation nouvelles
- ✓ 70 % des apprentis préparent une formation de niveau 5 ou 4 (Bac). Toutefois, la part des niveaux supérieurs augmente fortement
- ✓ Six grandes spécialités de formation regroupent 94 % des contrats d'apprentissage

## Les formations par grandes spécialités

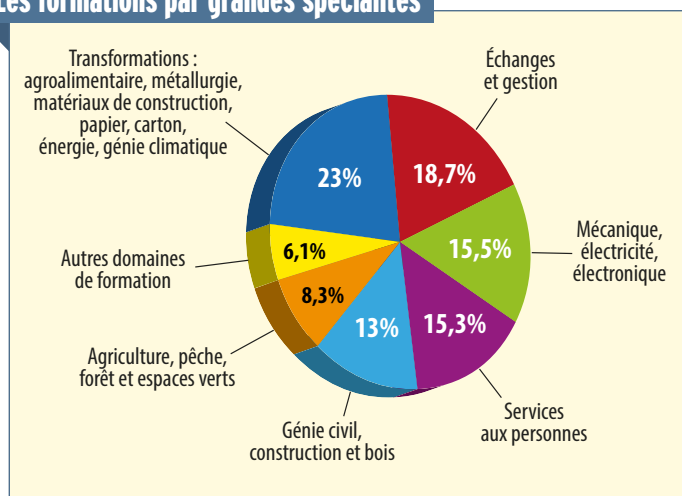

## Contrats d'apprentissage, employeurs d'apprentis

- ✓ 16 500 employeurs recrutent des apprentis en Nouvelle-Aquitaine. Le Commerce, la Réparation automobile et la Construction restent les premiers secteurs en nombre d'employeurs devant l'industrie manufacturière
- ✓ 70% des contrats sont signés par des petites entreprises de moins de 11 salariés
- ✓ Plus de la moitié des contrats sont signés par des entreprises du secteur tertiaire

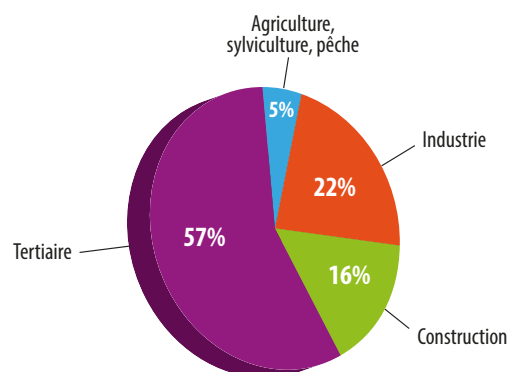

- ✓ Les contrats d'apprentissage sont majoritairement signés par des hommes et plutôt orientés sur des métiers techniques. La part des femmes, en augmentation, s'élève à près de 32 %. Elles sont largement majoritaires dans les secteurs de la Coiffure, soin de beauté et Santé humaine et action sociale

## Une progression constante des effectifs

- ✓ 38 335 apprentis en Nouvelle-Aquitaine au 1<sup>er</sup> janvier 2018
- ✓ + 3 100 apprentis, soit 9 % d'augmentation depuis 2015

## L'apprentissage, une voie d'excellence

- ✓ Un taux de réussite aux examens de 84 % (sessions 2017)
- ✓ 64 % des apprentis néo-aquitains sont en emploi 7 mois après leur sortie de formation et 55 % d'entre eux occupent un emploi stable
- ✓ La moitié des apprentis s'insèrent dans l'entreprise qui les a formés



# LES DIPLÔMES PAR DOMAINE PROFESSIONNEL

Aéronautique, automobile, engins .....	24
Agriculture, élevage, forêt et mer .....	28
Audiovisuel, industries graphiques et édition .....	32
Bâtiment, travaux publics .....	34
Chimie, procédés, transformation des matériaux .....	38
Commerce, marketing, vente .....	40
Création et production artistique .....	46
Électricité, énergie, électronique .....	48
Environnement, nettoyage, sécurité .....	52
Hôtellerie, restauration, tourisme, loisirs .....	54
Informatique, numérique, réseaux et télécommunications .....	58
Mécanique, productique .....	62
Productions alimentaires .....	66
Santé, social, soins personnels .....	70
Tertiaire de bureau, tertiaire spécialisé .....	74
Textile, habillement, cuir .....	78
Transport, logistique .....	80
Travail des métaux .....	82
Travail du bois, ameublement .....	84

NB : L'offre de formation est présentée par CFA gestionnaires suivis de leurs sites de formation (département et commune en gras).  
Lorsqu'un CFA gestionnaire est en gras, il est également site de formation.

# AÉRONAUTIQUE, AUTOMOBILE, ENGINES

Les métiers de ce domaine sont centrés sur la construction et surtout la maintenance. Avec les évolutions technologiques et une exigence toujours forte pour la sécurité, des compétences sont attendues en mécanique, électronique, informatique, hydraulique... Les professionnels recherchés doivent être polyvalents. En effet, les moyens de transport font de plus en plus appel aux équipements embarqués tels que les GPS, les ordinateurs de bord... ceci dans le respect des normes environnementales européennes. Ce domaine reste donc très ouvert aux innovations. Cependant, la maintenance indispensable à l'entretien des machines ainsi que les activités plus traditionnelles gardent toujours leur place.

L'**aéronautique** est un secteur phare de la région Nouvelle-Aquitaine. Les entreprises recherchent des opérateurs qualifiés, des techniciens supérieurs et des ingénieurs, avec des niveaux de qualification s'échelonnant du bac pro au diplôme d'ingénieur.

Les formations en **maintenance des matériels agricoles** sont également bien représentées sur le nouvel espace régional. Combinant connaissances sur l'agriculture et la mécanique (agroéquipement) ou le commerce, elles offrent actuellement des débouchés prometteurs pour les jeunes diplômés.

Quant à l'**automobile**, le secteur de la maintenance-réparation offre des perspectives d'emploi aux titulaires de bac professionnels.

## TÉMOIGNAGE

Ménéhould, apprentie en 2<sup>e</sup> année de BTS Aéronautique

*J'ai entrepris un BTS Aéronautique après un bac S puis un bac pro Aéronautique. C'est un milieu qui m'a toujours attirée, le milieu des transports en général.*

*Au collège je voulais être pilote de ligne, un peu comme tout le monde. Après avoir fait plusieurs forums et salons de formations, j'ai découvert le métier de mécanicien. Ça a été un coup de cœur, ça m'a vraiment plu. Au sein de l'entreprise où je suis apprentie, je travaille sur des réacteurs. Il s'agit de tous les systèmes propulsifs qui sont sur les avions. Mon intervention consiste à désassembler un moteur en plusieurs petites parties puis à les réassembler, une fois que les pièces ont été révisées.*

*Quand j'étais en bac pro, j'aimais beaucoup la pratique, interagir avec des systèmes, des outils, avec des pannes. En BTS on travaille les mêmes moteurs mais d'une façon plus technique, c'est-à-dire qu'on peut établir des cartes de travail pour les réparer par exemple ou alors on peut en créer. L'apprentissage a été une révélation pour moi : ça permet de découvrir le monde de l'entreprise et les rouages de la formation professionnelle. À la fin de ma formation, j'aurai une vraie expérience professionnelle en plus de mon diplôme.*

## CHIFFRES CLÉS DANS LA RÉGION

RÉPARTITION DES EMPLOIS PAR NIVEAU DE DIPLÔME (ACTIFS DE MOINS DE 30 ANS)

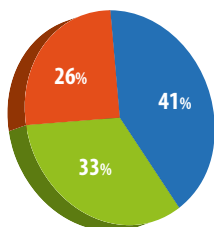

■ Niveau 5 ■ Niveau 3 et +  
■ Niveau 4

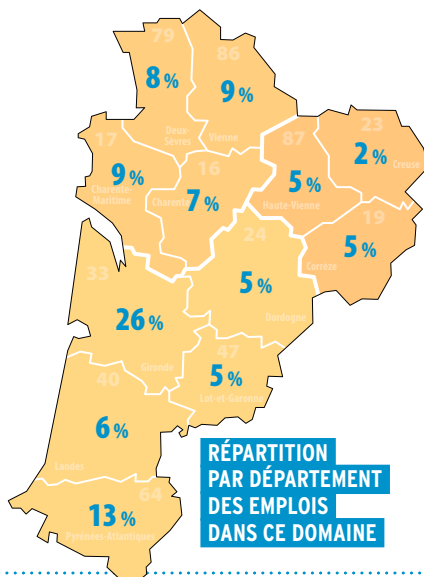

RÉPARTITION PAR DÉPARTEMENT DES EMPLOIS DANS CE DOMAINE

RÉPARTITION PAR TYPE DE CONTRAT (ACTIFS DE MOINS DE 30 ANS)

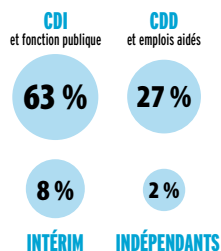

TAUX DE MIXITÉ

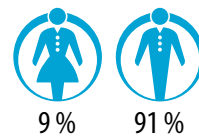

TAUX D'INSERTION DES APPRENTIS (7 MOIS APRÈS LA SORTIE DE FORMATION)

69%

Source : INSEE RP 2014 - Enquête IPA - Traitement Aquitaine Cap Métiers et Rectorat de Bordeaux



## DIPLÔMES ET LIEUX DE FORMATION

### Niveau 5 : CAP ou équivalent

#### Certificat d'aptitude professionnelle

##### CAP Maintenance des matériels *option A matériels agricoles*

- 17 St-Germain-de-Lusignan - CFA de la Chambre de métiers et de l'artisanat de la Charente-Maritime  
 24 Boulazac - CFA de la Chambre de métiers et de l'artisanat interdépartementale section Dordogne  
 40 Oeyreluy - CFA agricole et horticole des Landes  
 86 St-Benoît - CFA de la Chambre de métiers et de l'artisanat de la Vienne  
 87 Limoges - CFA de la Chambre des Métiers et de l'Artisanat de la Haute-Vienne "Le Moulin Rabaud"

##### CAP Maintenance des matériels *option B matériels de construction et de manutention*

- 33 Eysines - CFA le Vigean  
*Site de formation :*  
 33 Blanquefort - Lycée des métiers Léonard de Vinci

##### CAP Maintenance des matériels *option C matériels d'espaces verts*

- 17 St-Germain-de-Lusignan - CFA de la Chambre de métiers et de l'artisanat de la Charente-Maritime  
 19 Tulle - CFA les 13 Vents - EIMCL  
 24 Boulazac - CFA de la Chambre de métiers et de l'artisanat interdépartementale section Dordogne  
 40 Mont-de-Marsan - CFA des métiers de l'artisanat des Landes  
 47 Clairac - CFA du LP Porte du Lot  
 86 St-Benoît - CFA de la Chambre de métiers et de l'artisanat de la Vienne  
 87 Limoges - UFA St-Exupéry

##### CAP Maintenance des véhicules *option A voitures particulières*

- 16 L'Isle-d'Espagnac - CFA de la Chambre de commerce et d'industrie de la Charente - campus CIFOP  
 17 Lagord - CFA de la Chambre de métiers et de l'artisanat de la Charente-Maritime  
 17 St-Germain-de-Lusignan - CFA de la Chambre de métiers et de l'artisanat de la Charente-Maritime  
 19 Brive-la-Gaillarde - UFA Lavoisier  
 24 Bergerac - CFA du Grand Bergeracois  
 24 Boulazac - CFA de la Chambre de métiers et de l'artisanat interdépartementale section Dordogne  
 33 Bordeaux - CFA de la Chambre de métiers et de l'artisanat interdépartementale section Gironde  
 33 La Teste-de-Buch - CFA COBAS - BASSIN Formation  
 40 Mont-de-Marsan - CFA des métiers de l'artisanat des Landes  
 47 Agen - CFA de la Chambre de métiers et de l'artisanat interdépartementale section Lot-et-Garonne  
 64 Bayonne - CFA de la Chambre de métiers et de l'artisanat Pyrénées-Atlantiques  
 64 Pau - CFA de la Chambre de métiers et de l'artisanat Pyrénées-Atlantiques  
 79 Niort - CFA de la Chambre de métiers et de l'artisanat des Deux-Sèvres  
 86 St-Benoît - CFA de la Chambre de métiers et de l'artisanat de la Vienne  
 87 Limoges - CFA de la Chambre des Métiers et de l'Artisanat de la Haute-Vienne "Le Moulin Rabaud"

##### CAP Maintenance des véhicules *option B véhicules de transport routier*

- 33 Eysines - CFA le Vigean  
*Site de formation :*  
 33 Bordeaux - LP Alphonse Beau de Rochas  
 86 Poitiers - CFA AFTRAL du transport logistique Nouvelle-Aquitaine  
 86 St-Benoît - CFA de la Chambre de métiers et de l'artisanat de la Vienne  
 87 Limoges - UFA St-Exupéry

##### CAP Maintenance des véhicules *option C motocycles*

- 17 Lagord - CFA de la Chambre de métiers et de l'artisanat de la Charente-Maritime  
 19 Tulle - CFA les 13 Vents - EIMCL  
 24 Boulazac - CFA de la Chambre de métiers et de l'artisanat interdépartementale section Dordogne  
 33 Bordeaux - CFA de la Chambre de métiers et de l'artisanat interdépartementale section Gironde  
 64 Bayonne - CFA de la Chambre de métiers et de l'artisanat Pyrénées-Atlantiques  
 86 St-Benoît - CFA de la Chambre de métiers et de l'artisanat de la Vienne  
 87 Limoges - UFA St-Exupéry

##### CAP Réparation entretien des embarcations de plaisance

- 33 La Teste-de-Buch - CFA COBAS - BASSIN Formation  
 86 Poitiers - CFA académique  
*Site de formation :* 17 La Rochelle - LP de Rompsay

#### Mention complémentaire

##### MC Maintenance des moteurs diesel et de leurs équipements

- 47 Agen - CFA de la Chambre de métiers et de l'artisanat interdépartementale section Lot-et-Garonne

##### MC Maintenance des systèmes embarqués de l'automobile

- sans précision*  
 17 Lagord - CFA de la Chambre de métiers et de l'artisanat de la Charente-Maritime  
 24 Boulazac - CFA de la Chambre de métiers et de l'artisanat interdépartementale section Dordogne  
 33 Bordeaux - CFA de la Chambre de métiers et de l'artisanat interdépartementale section Gironde  
 64 Bayonne - CFA de la Chambre de métiers et de l'artisanat Pyrénées-Atlantiques  
*véhicules particuliers*  
 16 L'Isle-d'Espagnac - CFA de la Chambre de commerce et d'industrie de la Charente - campus CIFOP  
 17 St-Germain-de-Lusignan - CFA de la Chambre de métiers et de l'artisanat de la Charente-Maritime  
 19 Brive-la-Gaillarde - UFA Lavoisier  
 47 Agen - CFA de la Chambre de métiers et de l'artisanat interdépartementale section Lot-et-Garonne  
 79 Niort - CFA de la Chambre de métiers et de l'artisanat des Deux-Sèvres  
 86 St-Benoît - CFA de la Chambre de métiers et de l'artisanat de la Vienne

### Niveau 4 : bac ou équivalent

#### Baccalauréat professionnel

##### bac pro Aéronautique *option structure*

- 33 Bruges - CFAI Aquitaine  
*Site de formation :* 33 Latresne - Aérocampus Aquitaine  
 64 Pau - CFA du lycée St-Cricq  
*Site de formation :*  
 40 Peyrehorade - LPO Jean Taris (en 1 an)  
 65 Tarbes - CFAI Adour  
 86 Poitiers - CFA académique  
*Site de formation :*  
 17 Rochefort - LPO Marcel Dassault possible en terminale

##### bac pro Aéronautique *option systèmes*

- 33 Bruges - CFAI Aquitaine  
*Site de formation :* 33 Latresne - Aérocampus Aquitaine (en 1 an, 3 ans)  
 64 Pau - CFA du lycée St-Cricq  
*Site de formation :*  
 40 Peyrehorade - LPO Jean Taris (en 1 an)

##### bac pro Maintenance des matériels *option A matériels agricoles*

- 86 Mignaloux-Beauvoir - CFA régional des maisons familiales rurales Poitou-Charentes  
*Site de formation :*  
 79 Bressuire - MFR Sèvreurope de Bressuire

##### bac pro Maintenance des matériels *option B matériels de construction et de manutention*

- 86 Poitiers - CFA Isaac de l'Étoile  
*Site de formation :*  
 86 Poitiers - Lycée privé - Ensemble scolaire Isaac de l'Étoile en terminale

##### bac pro Maintenance des matériels *option C matériels d'espaces verts*

- 17 St-Germain-de-Lusignan - CFA de la Chambre de métiers et de l'artisanat de la Charente-Maritime  
 40 Mont-de-Marsan - CFA des métiers de l'artisanat des Landes

## bac pro Maintenance des véhicules option A voitures particulières

16 L'Isle-d'Espagnac - CFA de la Chambre de commerce et d'industrie de la Charente - campus CIFOP

17 Lagord - CFA de la Chambre de métiers et de l'artisanat de la Charente-Maritime

17 St-Germain-de-Lusignan - CFA de la Chambre de métiers et de l'artisanat de la Charente-Maritime

19 Brive-la-Gaillarde - UFA Lavoisier (en 2 ans)

24 Boulazac - CFA de la Chambre de métiers et de l'artisanat interdépartementale section Dordogne

33 Bordeaux - CFA de la Chambre de métiers et de l'artisanat interdépartementale section Gironde

33 La Teste-de-Buch - CFA COBAS - BASSIN Formation

40 Mont-de-Marsan - CFA des métiers de l'artisanat des Landes

47 Agen - CFA de la Chambre de métiers et de l'artisanat interdépartementale section Lot-et-Garonne

64 Pau - CFA de la Chambre de métiers et de l'artisanat Pyrénées-Atlantiques

79 Niort - CFA de la Chambre de métiers et de l'artisanat des Deux-Sèvres (en 2 ans)  
1<sup>re</sup> et terminale uniquement

86 St-Benoît - CFA de la Chambre de métiers et de l'artisanat de la Vienne

87 Limoges - CFA de la Chambre des Métiers et de l'Artisanat de la Haute-Vienne "Le Moulin Rabaud"

## bac pro Maintenance des véhicules option B véhicules de transport routier

33 Eysines - CFA le Vigeon

Site de formation :

33 Bordeaux - LP Alphonse Beau de Rochas

40 Mont-de-Marsan - CFA des métiers de l'artisanat des Landes

Site de formation :

40 Mont-de-Marsan - LP Frédéric Estève

86 Poitiers - CFA académique

Site de formation : 16 Soyaux - LP Jean Albert Grégoire

86 Poitiers - CFA Isaac de l'Étoile

Site de formation :

86 Poitiers - Lycée privé - Ensemble scolaire Isaac de l'Étoile

87 Limoges - UFA St-Exupéry (en 2 ans)

## bac pro Maintenance des véhicules option C motocycles

86 St-Benoît - CFA de la Chambre de métiers et de l'artisanat de la Vienne

## bac pro Maintenance nautique

33 La Teste-de-Buch - CFA COBAS - BASSIN Formation

86 Poitiers - CFA académique

Site de formation : 17 La Rochelle - LP de Rompsay

## Mention complémentaire

### MC Aéronautique option avionique

33 Bruges - CFAI Aquitaine

Site de formation : 33 Latresne - Aérocampus Aquitaine

### MC Aéronautique option avions à moteurs à turbines

33 Bruges - CFAI Aquitaine

Site de formation : 33 Latresne - Aérocampus Aquitaine

## Titre enregistré au RNCP

### Conseiller technique cycles

33 Bordeaux - CFA de la Chambre de métiers et de l'artisanat interdépartementale section Gironde

86 St-Benoît - CFA de la Chambre de métiers et de l'artisanat de la Vienne

## Niveau 3 : bac + 2

## Brevet de technicien supérieur

### BTS Aéronautique

33 Bruges - CFAI Aquitaine

Site de formation : 33 Latresne - Aérocampus Aquitaine

86 Poitiers - CFA académique

Site de formation : 17 Rochefort - LPO Marcel Dassault

### BTS Maintenance des matériels de construction et de manutention

47 Clairac - CFA du LP Porte du Lot

86 Poitiers - CFA académique

Site de formation :

17 St-Jean-d'Angély - LP Blaise Pascal

86 Poitiers - CFA Isaac de l'Étoile

Site de formation :

86 Poitiers - Lycée privé - Ensemble scolaire Isaac de l'Étoile

### BTS Maintenance des véhicules option A voitures particulières

24 Périgueux - CFA des lycées publics des Périgords

Site de formation :

24 Périgueux - Lycée Albert Claveille

33 Bordeaux - Institut supérieur des formations automobiles

86 Poitiers - CFA académique

Site de formation :

79 Niort - Lycée des métiers de l'automobile et de la logistique Gaston Barré

87 Limoges - CFA de la Chambre des Métiers et de l'Artisanat de la Haute-Vienne "Le Moulin Rabaud"

### BTS Maintenance des véhicules option B véhicules de transport routier

40 Mont-de-Marsan - CFA des métiers de l'artisanat des Landes

Site de formation :

40 Mont-de-Marsan - LP Frédéric Estève

86 Poitiers - CFA académique

Site de formation : 16 Soyaux - LP Jean Albert Grégoire

87 Limoges - CFA de la Chambre des Métiers et de l'Artisanat de la Haute-Vienne "Le Moulin Rabaud"

### BTS Maintenance des véhicules option C motocycles

86 Poitiers - CFA académique

Site de formation : 16 Soyaux - LP Jean Albert Grégoire

### BTS Moteurs à combustion interne

24 Périgueux - CFA des lycées publics des Périgords

Site de formation :

24 Périgueux - Lycée Albert Claveille

## Niveau 2 : bac + 3

## Licence professionnelle

### licence pro Métiers de l'industrie : industrie aéronautique

parcours maintenance aéronautique avionique

parcours maintenance aéronautique structure

33 Talence - CFA université de Bordeaux

Site de formation :

33 Talence - Unité de formation des sciences de l'ingénieur, lieu de formation : IMA Bordeaux, rue Marcel Issartier, 33700 Mérignac, Tél. 05 33 51 42 57 / 58

## Niveau 1 : bac + 5

## Diplôme d'ingénieur

### diplôme d'ingénieur du CNAM

spécialité aéronautique et spatial

convention avec l'ISAE-ENSMA,

en partenariat avec AEROTEAM

86 Poitiers - CFA Sup Nouvelle-Aquitaine

Site de formation :

86 Chasseneuil-du-Poitou - EICnam

Nouvelle-Aquitaine - site de Poitiers

## Master indifférencié (recherche et professionnel)

### master Maintenance aéronautique

parcours cursus master en ingénierie (CMI Figure)

- ingénierie et maintenance des systèmes pour l'aéronautique et les transports - ingénierie des structures composites (M1 et M2)

parcours cursus master en ingénierie (CMI Figure)

- ingénierie et maintenance des systèmes pour l'aéronautique et les transports - ingénierie des systèmes électroniques embarqués (M1 et M2)

parcours cursus master en ingénierie (CMI Figure)

- ingénierie et maintenance des systèmes pour l'aéronautique et les transports - ingénierie et maintenance aéronautique avionique (M1 et M2)

parcours cursus master en ingénierie (CMI Figure)

- ingénierie et maintenance des systèmes pour l'aéronautique et les transports - ingénierie et maintenance aéronautique structure (M1 et M2)

parcours cursus master en ingénierie (CMI Figure)

- ingénierie et maintenance des systèmes pour l'aéronautique et les transports - ingénierie et maintenance aéronautique structure (M1 et M2)

parcours cursus master en ingénierie (CMI Figure)

- ingénierie et maintenance des systèmes pour l'aéronautique et les transports - ingénierie et maintenance aéronautique structure (M1 et M2)

parcours cursus master en ingénierie (CMI Figure)

- ingénierie et maintenance des systèmes pour l'aéronautique et les transports - ingénierie et maintenance aéronautique structure (M1 et M2)

parcours cursus master en ingénierie (CMI Figure)

- ingénierie et maintenance des systèmes pour l'aéronautique et les transports - ingénierie et maintenance aéronautique structure (M1 et M2)

parcours cursus master en ingénierie (CMI Figure)

- ingénierie et maintenance des systèmes pour l'aéronautique et les transports - ingénierie et maintenance aéronautique structure (M1 et M2)

parcours cursus master en ingénierie (CMI Figure)

- ingénierie et maintenance des systèmes pour l'aéronautique et les transports - ingénierie et maintenance aéronautique structure (M1 et M2)

parcours cursus master en ingénierie (CMI Figure)

- ingénierie et maintenance des systèmes pour l'aéronautique et les transports - ingénierie et maintenance aéronautique structure (M1 et M2)

parcours cursus master en ingénierie (CMI Figure)

- ingénierie et maintenance des systèmes pour l'aéronautique et les transports - ingénierie et maintenance aéronautique structure (M1 et M2)

parcours cursus master en ingénierie (CMI Figure)

- ingénierie et maintenance des systèmes pour l'aéronautique et les transports - ingénierie et maintenance aéronautique structure (M1 et M2)

parcours cursus master en ingénierie (CMI Figure)

- ingénierie et maintenance des systèmes pour l'aéronautique et les transports - ingénierie et maintenance aéronautique structure (M1 et M2)

parcours cursus master en ingénierie (CMI Figure)

- ingénierie et maintenance des systèmes pour l'aéronautique et les transports - ingénierie et maintenance aéronautique structure (M1 et M2)

# www.onisep.fr/Mon-industrie

Pour changer de regard sur l'industrie



- Des infos sur l'emploi, les métiers, les formations
- Zoom sur l'industrie du futur
- Des quiz, des reportages photos, des témoignages vidéos
- Des activités de classe

# AGRICULTURE, ÉLEVAGE, FORÊT ET MER

L'agriculture et l'élevage sont des secteurs aux multiples visages : horticulture, maraîchage, viticulture, élevage ovin, bovin, porcin, production de lait, aménagement paysager, etc.

Les métiers de la forêt comprennent l'entretien, la préservation, le développement des espaces boisés.

Les métiers de la mer englobent la pêche, les industries nautiques et la protection et l'élevage de la faune et de la flore maritime.

Pour répondre à cette diversité, l'offre de formation est large. Du CAP au diplôme d'ingénieur, elle propose plus de trois cents formations dont beaucoup peuvent être préparées par apprentissage.

L'agriculture, l'élevage et la forêt connaissent depuis quelques années de nombreux bouleversements et de grandes évolutions : le développement de la culture biologique, l'arrivée des nouvelles technologies, la féminisation du secteur agricole, la multiplication des circuits de distribution, les nouvelles attentes des consommateurs sont autant de raisons de réinventer les métiers.

## Première région agricole et boisée de France

La Nouvelle-Aquitaine est la première région agricole de France. Elle compte 85 000 exploitations et 180 000 emplois dans l'agriculture, y compris l'agro-alimentaire et les vins et spiritueux.

Les besoins en main d'œuvre concernent principalement les emplois saisonniers (90,8 % en 2017), notamment de récoltes fruitières (pommes, vendanges,...) mais également des emplois permanents de salariés et salariées d'exploitations agricoles, viticoles ou arboricoles.

Sources : Région Nouvelle-Aquitaine, Enquête BMO Pôle-Emploi

## TÉMOIGNAGE

Pauline Gallas-Legnos, apprentie en CS Tracteurs et machines agricoles conduite et maintenance à St-Yrieix-La-Perche (87)

*“ J'ai choisi cette formation à la suite de deux années de BP Responsable en entreprise agricole pour me perfectionner un peu plus au niveau des différents matériels agricoles car j'avais peu pratiqué lors de mes deux années précédentes et pour faciliter mon insertion au niveau professionnel.*

*Cette formation est très intéressante car il y a vraiment une bonne approche au niveau entretien et réparation et bien sûr manipulation par la réalisation de TP sur le site de l'exploitation et de nombreux chantiers. Pour l'amélioration de notre parcours d'apprentissage, nous avons un bon accompagnement de notre formateur par le biais du suivi entre le centre et l'entreprise.*

## CHIFFRES CLÉS DANS LA RÉGION

### RÉPARTITION DES EMPLOIS PAR NIVEAU DE DIPLÔME (ACTIFS DE MOINS DE 30 ANS)

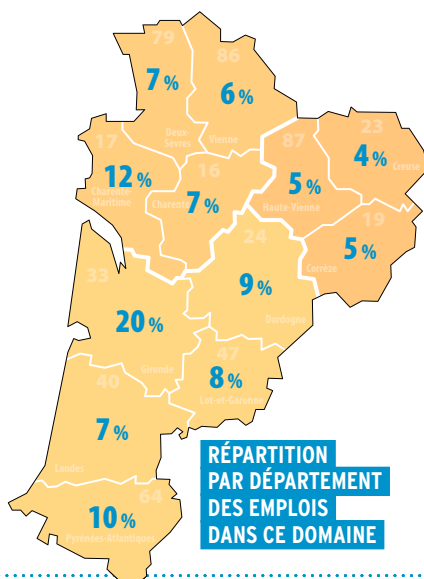
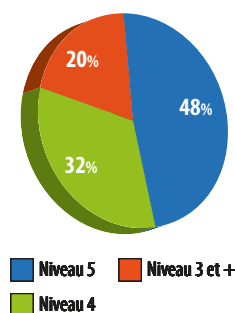

### RÉPARTITION PAR DÉPARTEMENT DES EMPLOIS DANS CE DOMAINE

### RÉPARTITION PAR TYPE DE CONTRAT (ACTIFS DE MOINS DE 30 ANS)

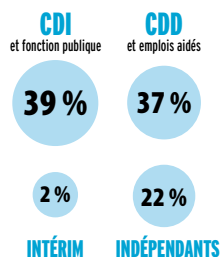

### TAUX DE MIXITÉ

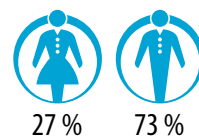

### TAUX D'INSERTION DES APPRENTIS (7 MOIS APRÈS LA SORTIE DE FORMATION)

67%

Source : INSEE RP 2014 - Enquête IPA - Traitement Aquitaine Cap Métiers et Rectorat de Bordeaux

## DIPLÔMES ET LIEUX DE FORMATION

### Niveau 5 : CAP ou équivalent

#### Certificat d'aptitude professionnelle

##### CAP Conchyliculture (maritime)

33 La Teste-de-Buch - CFA agricole de la Gironde

#### Certificat d'aptitude professionnelle agricole

##### CAP agricole Jardinier paysagiste

17 Saintes - CFA agricole de la Charente-Maritime

19 Ste-Fortunade - CSFA Lauthonie

*Autre site de formation :*

24 Sarlat-la-Canéda - Fondation de Selves

19 Voutezac - Site de Brive-Voutezac - CDFAA de la Corrèze

24 Monbazillac - CFA agricole de la Dordogne

33 Blanquefort - CFA agricole de la Gironde

*Autre site de formation :*

33 Montagne - LEGTA agro-viticole de Libourne-Montagne

33 La Réole - CFA agricole de la Gironde

33 La Teste-de-Buch - CFA agricole de la Gironde

33 Pugnac - CFA agricole de la Gironde

40 Oeyreluy - CFA agricole et horticole des Landes

47 Ste-Livrade-sur-Lot - CFA agricole du Lot-et-Garonne

Lot-et-Garonne

*Site de formation :* 47 Nérac - LEGTA Armand Fallières

64 Hasparren - CFA agricole des Pyrénées-Atlantiques

64 Oloron-Ste-Marie - CFA agricole des

Pyrénées-Atlantiques

79 Niort - CFA agricole des Deux-Sèvres

86 Mignaloux-Beauvoir - CFA régional des maisons familiales rurales Poitou-Charentes

*Site de formation :* 79 Mauléon - MFR de Mauléon

86 Thuré - CFA agricole de la Vienne

87 Verneuil-sur-Vienne - Site Les Vaseix - CDFAA

de la Haute-Vienne

##### CAP agricole Lad - cavalier d'entraînement

47 Ste-Livrade-sur-Lot - CFA agricole du

Lot-et-Garonne

*Site de formation :*

40 Mont-de-Marsan - École des courses hippiques - AFASEC

##### CAP agricole Métiers de l'agriculture

*production animale*

16 La Couronne - CFA agricole de la Charente

19 Naves - Annexe de Naves - CDFAA de la Corrèze

23 Ahun - Site de Ahun - CDFAA de la Creuse

24 Coulounieix-Chamiers - CFA agricole de la Dordogne

33 La Réole - CFA agricole de la Gironde

47 Ste-Livrade-sur-Lot - CFA agricole du

Lot-et-Garonne

64 Hasparren - CFA agricole des Pyrénées-Atlantiques

79 Melle - CFA agricole des Deux-Sèvres

86 Mignaloux-Beauvoir - CFA régional des maisons familiales rurales Poitou-Charentes

*Site de formation :*

79 Bressuire - MFR de Bressuire - Grange

86 Montmorillon - CFA agricole de la Vienne

87 St-Yrieix-la-Perche - Annexe de St-Yrieix - CDFAA de la Haute-Vienne

87 Verneuil-sur-Vienne - Site Les Vaseix - CDFAA de la Haute-Vienne

*production végétale : arboriculture, horticulture*

19 Ste-Fortunade - CSFA Lauthonie

19 Voutezac - Site de Brive-Voutezac - CDFAA de la Corrèze

24 Coulounieix-Chamiers - CFA agricole de la Dordogne

40 Oeyreluy - CFA agricole et horticole des Landes

47 Ste-Livrade-sur-Lot - CFA agricole du

Lot-et-Garonne

79 Niort - CFA agricole des Deux-Sèvres

87 St-Yrieix-la-Perche - Annexe de St-Yrieix - CDFAA de la Haute-Vienne

87 Verneuil-sur-Vienne - Site Les Vaseix - CDFAA

de la Haute-Vienne

*production végétale : grandes cultures*

16 La Couronne - CFA agricole de la Charente

17 Saintes - CFA agricole de la Charente-Maritime

40 Oeyreluy - CFA agricole et horticole des Landes

47 Ste-Livrade-sur-Lot - CFA agricole du

Lot-et-Garonne

86 Mignaloux-Beauvoir - CFA régional des maisons familiales rurales Poitou-Charentes

*Site de formation :*

79 Bressuire - MFR de Bressuire - Grange

86 Montmorillon - CFA agricole de la Vienne

*production végétale : vigne et vin*

16 La Couronne - CFA agricole de la Charente

17 Jonzac - CFA agricole de la Charente-Maritime

24 Monbazillac - CFA agricole de la Dordogne

33 Blanquefort - CFA agricole de la Gironde

*Site de formation :*

33 Montagne - LEGTA agro-viticole de Libourne-Montagne

33 La Réole - CFA agricole de la Gironde

33 Pugnac - CFA agricole de la Gironde

##### CAP agricole Palefrenier soigneur

19 Naves - Annexe de Naves - CDFAA de la Corrèze

33 Blanquefort - CFA agricole de la Gironde

47 Villeréal - CFA agricole du Lot-et-Garonne

##### CAP agricole Travaux forestiers

19 Neuvic - Annexe de Neuvic - CDFAA de la Corrèze

40 Sabres - CFA forestier régional

#### Brevet professionnel agricole

##### BPA Travaux de la conduite et entretien des engins agricoles

16 La Couronne - CFA agricole de la Charente

33 Pugnac - CFA agricole de la Gironde

47 Ste-Livrade-sur-Lot - CFA agricole du

Lot-et-Garonne

79 Bressuire - CFA agricole des Deux-Sèvres

86 Montmorillon - CFA agricole de la Vienne

##### BPA Travaux de la production animale

*polyculture-élevage*

23 Ahun - Site de Ahun - CDFAA de la Creuse

47 Villeréal - CFA agricole du Lot-et-Garonne

79 Melle - CFA agricole des Deux-Sèvres (en 1 an)

86 Montmorillon - CFA agricole de la Vienne

##### BPA Travaux de la vigne et du vin

*travaux de la cave*

33 La Réole - CFA agricole de la Gironde

33 Pugnac - CFA agricole de la Gironde

*travaux de la vigne*

16 La Couronne - CFA agricole de la Charente (en 1 an)

élèves issus d'un CAP agricole

##### BPA Travaux des aménagements paysagers

33 Blanquefort - CFA agricole de la Gironde

*Site de formation :* 33 Latresne - Aérocampus Aquitaine

47 Ste-Livrade-sur-Lot - CFA agricole du

Lot-et-Garonne

*Site de formation :*

47 Nérac - LEGTA Armand Fallières (en 1 an)

*travaux de création et d'entretien*

16 La Couronne - CFA agricole de la Charente

17 Saintes - CFA agricole de la Charente-Maritime (en 1 an)

40 Oeyreluy - CFA agricole et horticole des

Landes (en 1 an)

79 Niort - CFA agricole des Deux-Sèvres

86 Thuré - CFA agricole de la Vienne (en 1 an)

élèves issus d'un CAP agricole

87 Verneuil-sur-Vienne - Site Les Vaseix - CDFAA

de la Haute-Vienne

##### BPA Travaux des productions horticoles

*arboriculture fruitière*

40 Oeyreluy - CFA agricole et horticole des Landes (en 1 an)

*horticulture ornementale et légumière*

40 Oeyreluy - CFA agricole et horticole des

Landes (en 1 an)

79 Niort - CFA agricole des Deux-Sèvres

#### Certificat de spécialisation (agriculture)

##### CS Jardinier de golf et entretien de sols sportifs engazonnés

19 Neuvic - Annexe de Neuvic - CDFAA de la Corrèze

##### CS Tracteurs et machines agricoles utilisation et maintenance

40 Oeyreluy - CFA agricole et horticole des Landes

*Site de formation :* 40 Mugron - LP agricole de Chalosse

86 Mignaloux-Beauvoir - CFA régional des maisons familiales rurales Poitou-Charentes

*Site de formation :*

79 Bressuire - MFR Sèvreurope de Bressuire

86 Montmorillon - CFA agricole de la Vienne

87 St-Yrieix-la-Perche - Annexe de St-Yrieix - CDFAA de la Haute-Vienne

#### Certificat technique des métiers

##### CTM Toiletteur canin et félin

47 Marmande - CFA - Cité de la Formation - Marmande (en 2 ans)

## Niveau 4 : bac ou équivalent

### Baccalauréat professionnel

#### bac pro Agroéquipement

16 La Couronne - CFA agricole de la Charente  
33 Artigues-près-Bordeaux - CFA de la Fédération régionale des MFR de Nouvelle-Aquitaine

Site de formation :

24 Thiviers - MFR du Périgord vert

47 Ste-Livrade-sur-Lot - CFA agricole du Lot-et-Garonne

#### bac pro Aménagements paysagers

17 Saintes - CFA agricole de la Charente-Maritime  
19 Voutezac - Site de Brive-Voutezac - CDFAA de la Corrèze (en 2 ans)

24 Monbazillac - CFA agricole de la Dordogne

33 Blanquefort - CFA agricole de la Gironde

40 Oeyreluy - CFA agricole et horticole des Landes  
86 Mignaloux-Beauvoir - CFA régional des maisons familiales rurales Poitou-Charentes

Sites de formation :

16 Triac-Lautrait - MFR de Triac Lautrait

79 Mauléon - MFR de Mauléon

86 Thuré - CFA agricole de la Vienne

#### bac pro Conduite et gestion de l'entreprise agricole

23 Ahun - Site de Ahun - CDFAA de la Creuse  
24 Coulounieix-Chamiers - CFA agricole de la Dordogne  
33 Artigues-près-Bordeaux - CFA de la Fédération régionale des MFR de Nouvelle-Aquitaine

Site de formation :

40 Aire-sur-l'Adour - MFR

47 Ste-Livrade-sur-Lot - CFA agricole du Lot-et-Garonne

86 Rouillé - CFA agricole de la Vienne

87 Magnac-Laval - Site Magnac-Laval - CDFAA de la Haute-Vienne

#### bac pro Conduite et gestion de l'entreprise hippique

47 Villeréal - CFA agricole du Lot-et-Garonne

86 Montmorillon - CFA agricole de la Vienne

#### bac pro Conduite et gestion de l'entreprise vitivinicole

24 Monbazillac - CFA agricole de la Dordogne

33 Blanquefort - CFA agricole de la Gironde

Autres sites de formation :

33 Montagne - LEGTA agro-viticole de

Libourne-Montagne

33 Reignac - Centre de formation multimédiate de la Haute Gironde Guy Mazaubert

#### bac pro Conduite et gestion d'une entreprise du secteur canin et félin

86 Montmorillon - CFA agricole de la Vienne

#### bac pro Cultures marines

17 Saintes - CFA agricole de la Charente-Maritime  
Site de formation :

17 Bourcefranc-le-Chapus - Lycée de la mer et du littoral en 1<sup>re</sup> et terminale

33 Gujan-Mestras - CFA des métiers de la mer

#### bac pro Forêt

40 Sabres - CFA forestier régional  
86 Mignaloux-Beauvoir - CFA régional des maisons familiales rurales Poitou-Charentes

Site de formation :

17 Chevancaux - MFR Forêt Environnement

#### bac pro Productions horticoles

19 Voutezac - Site de Brive-Voutezac - CDFAA de la Corrèze (en 2 ans)

24 Coulounieix-Chamiers - CFA agricole de la Dordogne  
47 Ste-Livrade-sur-Lot - CFA agricole du Lot-et-Garonne

Site de formation : 47 Tonneins - LP agricole Fazanis

### Brevet professionnel

#### BP Agroéquipement, conduite et maintenance des matériels

24 Monbazillac - CFA agricole de la Dordogne

33 Blanquefort - CFA agricole de la Gironde

Site de formation :

33 Bazas - LEGTA de Bazas Terres de Gascogne

#### BP Aménagements paysagers

64 Hasparren - CFA agricole des Pyrénées-Atlantiques

64 Oloron-Ste-Marie - CFA agricole des Pyrénées-Atlantiques

79 Niort - CFA agricole des Deux-Sèvres

#### BP Responsable d'atelier de productions horticoles

40 Oeyreluy - CFA agricole et horticole des Landes (en 1 an)

79 Niort - CFA agricole des Deux-Sèvres

#### BP Responsable d'entreprise agricole

16 La Couronne - CFA agricole de la Charente

17 Jonzac - CFA agricole de la Charente-Maritime

19 Naves - Annexe de Naves - CDFAA de la Corrèze

23 Ahun - Site de Ahun - CDFAA de la Creuse

33 La Réole - CFA agricole de la Gironde

64 Hasparren - CFA agricole des Pyrénées-Atlantiques

79 Bressuire - CFA agricole des Deux-Sèvres

79 Melle - CFA agricole des Deux-Sèvres

86 Montmorillon - CFA agricole de la Vienne

87 Bellac - Site de Bellac - CDFAA de la Haute-Vienne

87 Cussac - Annexe de Cussac - CDFAA de la Haute-Vienne

Site de formation :

87 Cussac - MFR d'éducation et d'orientation

87 St-Yrieix-la-Perche - Annexe de St-Yrieix - CDFAA de la Haute-Vienne

87 Verneuil-sur-Vienne - Site Les Vaseix - CDFAA de la Haute-Vienne

#### BP Responsable d'entreprise hippique

19 Naves - Annexe de Naves - CDFAA de la Corrèze

### Brevet technique des métiers

#### BTM Mécanicien de matériels agricoles

17 St-Germain-de-Lusignan - CFA de la Chambre de métiers et de l'artisanat de la Charente-Maritime

### Certificat de spécialisation (agriculture)

#### CS Arrosage intégré

40 Oeyreluy - CFA agricole et horticole des Landes

#### CS Conduite de l'élevage ovin viande

86 Montmorillon - CFA agricole de la Vienne

87 Bellac - Site de Bellac - CDFAA de la Haute-Vienne

#### CS Conduite d'un élevage caprin et commercialisation des produits

79 Melle - CFA agricole des Deux-Sèvres

#### CS Constructions paysagères

19 Voutezac - Site de Brive-Voutezac - CDFAA de la Corrèze

47 Ste-Livrade-sur-Lot - CFA agricole du Lot-et-Garonne

Site de formation :

47 Nérac - LEGTA Armand Fallières

64 Hasparren - CFA agricole des Pyrénées-Atlantiques

86 Thuré - CFA agricole de la Vienne

#### CS Diagnostic et taille des arbres

17 Saintes - CFA agricole de la Charente-Maritime  
47 Ste-Livrade-sur-Lot - CFA agricole du Lot-et-Garonne

Sites de formation :

17 Saintes - CFA agricole de la Charente-Maritime

47 Nérac - LEGTA Armand Fallières

64 Hasparren - CFA agricole des Pyrénées-Atlantiques

#### CS Production, transformation et commercialisation des produits fermiers

23 Ahun - Site de Ahun - CDFAA de la Creuse

### Titre enregistré au RNCP

#### Auxiliaire spécialisé vétérinaire

33 Blanquefort - CFA Santé animale Aquitaine

#### Responsable d'exploitation apicole

86 Rouillé - CFA agricole de la Vienne

#### Technicien agricole

86 Mignaloux-Beauvoir - CFA régional des maisons familiales rurales Poitou-Charentes

Site de formation :

17 St-Germain-de-Marencennes - MFR de

St-Germain-de-Marencennes

## Niveau 3 : bac + 2

### Brevet de technicien supérieur

#### BTS Techniques et services en matériels agricoles

24 Périgueux - CFA des lycées publics des Périgords  
Site de formation :

24 Bergerac - Lycée des métiers Sud-Périgord  
Hélène Duc

86 Poitiers - CFA académique

Site de formation : 17 St-Jean-d'Angély - LP Blaise Pascal

## Brevet de technicien supérieur agricole

### BTSA Agronomie : productions végétales

47 Ste-Livrade-sur-Lot - CFA agricole du Lot-et-Garonne

64 Hasparren - CFA agricole des Pyrénées-Atlantiques  
*Site de formation :*

64 Montardon - LEGTA de Pau-Montardon

86 Rouillé - CFA agricole de la Vienne

### BTSA Aménagements paysagers

17 Saintes - CFA agricole de la Charente-Maritime

24 Monbazillac - CFA agricole de la Dordogne

33 Blanquefort - CFA agricole de la Gironde

40 Oeyreluy - CFA agricole et horticole des Landes

86 Thuré - CFA agricole de la Vienne

### BTSA Analyse, conduite et stratégie de l'entreprise agricole

23 Ahun - Site de Ahun - CDFAA de la Creuse

24 Coulounieix-Chamiers - CFA agricole de la Dordogne

33 Artigues-près-Bordeaux - CFA de la Fédération régionale des MFR de Nouvelle-Aquitaine

*Site de formation :* 64 Mont - MFR

47 Ste-Livrade-sur-Lot - CFA agricole du Lot-et-Garonne

86 Mignaloux-Beauvoir - CFA régional des maisons familiales rurales Poitou-Charentes

*Site de formation :*

79 Bressuire - MFR Sèvreurope de Bressuire

86 Montmorillon - CFA agricole de la Vienne

86 Rouillé - CFA agricole de la Vienne

### BTSA Génie des équipements agricoles

16 La Couronne - CFA agricole de la Charente

40 Oeyreluy - CFA agricole et horticole des Landes

*Site de formation :* 40 Mugron - LP agricole de Chalosse

### BTSA Gestion forestière

19 Neuvic - Annexe de Neuvic - CDFAA de la Corrèze

*Site de formation :*

19 Meymac - Ecole forestière (en 1 an, 2 ans)

en lien avec l'annexe de Neuvic

40 Sabres - CFA forestier régional

*Site de formation :*

33 Bazas - LEGTA de Bazas Terres de Gascogne

### BTSA Production horticole

17 Saintes - CFA agricole de la Charente-Maritime

47 Ste-Livrade-sur-Lot - CFA agricole du Lot-et-Garonne

### BTSA Productions animales

64 Hasparren - CFA agricole des Pyrénées-Atlantiques

79 Bressuire - CFA agricole des Deux-Sèvres

87 Verneuil-sur-Vienne - Site Les Vaseix - CDFAA de la Haute-Vienne

### BTSA Viticulture-œnologie

16 La Couronne - CFA agricole de la Charente

24 Monbazillac - CFA agricole de la Dordogne

33 Blanquefort - CFA agricole de la Gironde

*Site de formation :*

33 Bommes - LP agricole de la Tour Blanche

86 Mignaloux-Beauvoir - CFA régional des maisons familiales rurales Poitou-Charentes

*Site de formation :*

16 Cherves-Richemont - MFR des Charentes

## Niveau 2 : bac + 3

### Licence professionnelle

#### licence pro Agronomie

*parcours conseil et développement agricole, gestion d'exploitation*

86 Poitiers - CFA Sup Nouvelle-Aquitaine

*Site de formation :*

86 Poitiers - Faculté de sciences humaines et arts

#### licence pro Valorisation des agro-ressources

*parcours valorisation des produits du terroir*

64 Hasparren - CFA agricole des Pyrénées-Atlantiques

*Site de formation :*

64 Pau - UFR de droit, économie et gestion

lieu des cours : antenne du CFAA 64 à Montardon et à l'AFMR d'Echarry

## Niveau 1 : bac + 5

### Diplôme d'ingénieur

diplôme d'ingénieur de l'École nationale supérieure des sciences agronomiques de Bordeaux Aquitaine

47 Ste-Livrade-sur-Lot - CFA agricole du Lot-et-Garonne

*Site de formation :*

33 Gradignan - École nationale supérieure des sciences agronomiques de Bordeaux Aquitaine

### Master indifférencié (recherche et professionnel)

master Biologie, agrosociétés  
*parcours mycologie et phytopathologie (de S2 à S4)*

33 Talence - CFA université de Bordeaux  
*Sites de formation :*

33 Talence - Unité de formation de biologie  
*parcours production et innovations en agro-alimentaire (M1 et M2)*

47 Agen - Département universitaire des sciences d'Agen



# AUDIOVISUEL, INDUSTRIES GRAPHIQUES ET ÉDITION

## Concevoir, réaliser, diffuser

Qu'il s'agisse d'un long-métrage, d'un documentaire, d'une fiction télé... une œuvre audiovisuelle se construit pas à pas, au fil d'étapes indispensables. Conception, réalisation, diffusion... l'**audiovisuel** propose des emplois variés, à la fois techniques et artistiques, très exigeants, où il faut savoir allier talent et persévérance. Ce secteur étant impacté par les évolutions technologiques et les changements du contexte économique (mondialisation, nouveaux acteurs...), il est indispensable d'être en veille pour rester dans l'emploi.

## Composer, imprimer, façonner

Les **industries graphiques** et l'**imprimerie** interviennent sur des secteurs d'activité très diversifiés : imprimés publicitaires, documents administratifs et commerciaux, catalogues, brochures, périodiques, livres, presse magazine, affiches... La chaîne graphique inclut donc des fonctions distinctes : les activités de prépresse (conception et mise en page), l'impression et la finition - façonnage - reliure. Par ailleurs, à l'heure du multi-support et de la dématérialisation, la révolution numérique transforme aujourd'hui en profondeur le secteur traditionnel de l'édition. Les entreprises doivent faire face à de nombreux enjeux : optimisation des cycles de production, diversité des formats d'entrée et de sortie, enrichissement et développement de l'interactivité, disponibilité, services à la carte... Pour rester compétitives, elles recherchent des techniciens réactifs et polyvalents.

## TÉMOIGNAGE

Joffrey,  
bac pro Production imprimée\*

« J'ai mis six mois avant de signer un contrat ici. Le rythme c'est deux semaines à l'école et deux semaines en entreprise, mon poste c'est opérateur de finition de tirage. J'ai commencé par faire de la finition pendant un mois ou deux. Le maître d'apprentissage a vu que j'étais sérieux et qu'il pouvait me laisser aller sur des machines et à partir de là j'ai commencé à vraiment apprendre et à être formé. J'essaie d'être toujours à l'écoute, d'être jamais trop sans rien faire. Les horaires sont calés : quand il y en a un qui arrive une heure après, l'autre part, donc s'il manque quelqu'un ça ne va pas. Je suis là pour être formé donc c'est normal que l'on me dise quand il y a quelque chose qui ne va pas... En entreprise, si tu veux apprendre, ce n'est pas forcément le maître d'apprentissage qui va venir te voir pour te dire « fais ci fais ça ».

\* Nouvel intitulé : bac pro Réalisation de produits imprimés et plurimédia option productions imprimées

## CHIFFRES CLÉS DANS LA RÉGION

### RÉPARTITION DES EMPLOIS PAR NIVEAU DE DIPLÔME (ACTIFS DE MOINS DE 30 ANS)

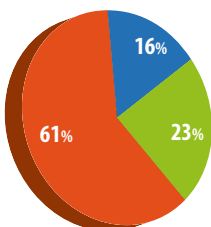

■ Niveau 5 ■ Niveau 3 et +  
■ Niveau 4

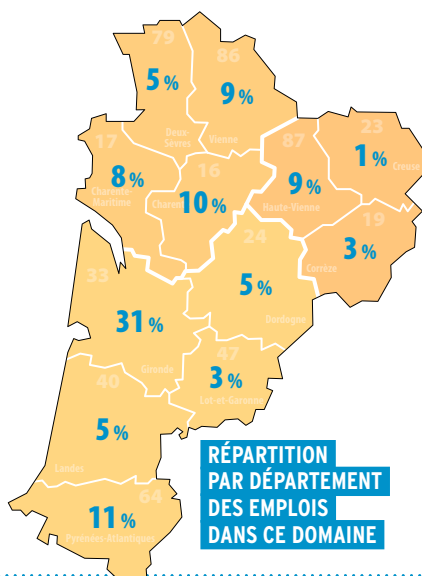

### RÉPARTITION PAR DÉPARTEMENT DES EMPLOIS DANS CE DOMAINE

### RÉPARTITION PAR TYPE DE CONTRAT (ACTIFS DE MOINS DE 30 ANS)

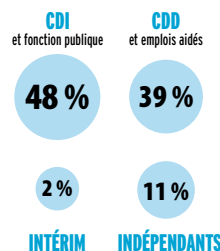

### TAUX DE MIXITÉ

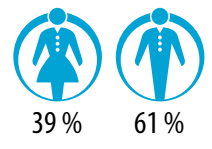

### TAUX D'INSERTION DES APPRENTIS (7 MOIS APRÈS LA SORTIE DE FORMATION)

66%

Le nombre de sortants étant faible, le taux d'insertion est peu significatif.

Source : INSEE RP 2014 - Enquête IPA - Traitement Aquitaine Cap Métiers et Rectorat de Bordeaux



## DIPLÔMES ET LIEUX DE FORMATION

### Niveau 4 : bac ou équivalent

#### Baccalauréat professionnel

**bac pro Réalisation de produits imprimés et plurimédia option A productions graphiques**

16 L'Isle-d'Espagnac - CFA de la Chambre de commerce et d'industrie de la Charente - campus CIFOP  
33 Eysines - CFA le Vigean  
Site de formation :  
33 Lormont - LPO les Iris

**bac pro Réalisation de produits imprimés et plurimédia option B productions imprimées**

16 L'Isle-d'Espagnac - CFA de la Chambre de commerce et d'industrie de la Charente - campus CIFOP  
33 Eysines - CFA le Vigean  
Site de formation :  
33 Lormont - LPO les Iris

### Niveau 3 : bac + 2

#### Brevet de technicien supérieur

**BTS Communication**

33 Bordeaux - CIFA-PME  
64 Bayonne - CIFA-PME

**BTS Études de réalisation d'un projet de communication option A : études de réalisation de produits plurimédia**

16 L'Isle-d'Espagnac - CFA de la Chambre de commerce et d'industrie de la Charente - campus CIFOP  
33 Eysines - CFA le Vigean  
Site de formation : 33 Lormont - LPO les Iris

**BTS Études de réalisation d'un projet de communication option B : études de réalisation de produits imprimés**

16 L'Isle-d'Espagnac - CFA de la Chambre de commerce et d'industrie de la Charente - campus CIFOP  
33 Eysines - CFA le Vigean  
Site de formation : 33 Lormont - LPO les Iris

**BTS Métiers de l'audiovisuel**

**option gestion de production**

33 Bordeaux - CFA Aspect Aquitaine  
Site de formation :  
33 Bordeaux - Lycée St-Genès La Salle

**BTS Métiers de l'audiovisuel option métiers du montage et de la postproduction**

33 Bordeaux - CFA Aspect Aquitaine  
Site de formation :  
33 Bordeaux - Lycée St-Genès La Salle

**BTS Métiers de l'audiovisuel**

**option métiers du son**

33 Bordeaux - CFA Aspect Aquitaine  
Site de formation :  
33 Bordeaux - Lycée St-Genès La Salle

**BTS Métiers de l'audiovisuel option techniques d'ingénierie et exploitation des équipements**

33 Bordeaux - CFA Aspect Aquitaine  
Site de formation :  
33 Bordeaux - Lycée St-Genès La Salle

### Titre professionnel

**Designer web**

24 Bergerac - CIFA-PME

### Niveau 2 : bac + 3

#### Licence professionnelle

**licence pro Métiers de la communication : événementiel**

*parcours communication et management des événements*

86 Poitiers - CFA Sup Nouvelle-Aquitaine  
Site de formation :  
16 Angoulême - IUT d'Angoulême

**licence pro Métiers du livre : édition et commerce du livre**

*parcours éditeur*

*parcours libraire*

33 Pessac - CFA Université Bordeaux Montaigne  
Site de formation :  
33 Bordeaux - IUT Bordeaux Montaigne

**licence pro Techniques du son et de l'image**

*parcours création, réalisation et diffusion de produits multimédia et audiovisuels pour le web*

86 Poitiers - CFA Sup Nouvelle-Aquitaine  
Site de formation :  
16 Angoulême - IUT d'Angoulême

### Niveau 1 : bac + 5

#### Master indifférencié (recherche et professionnel)

**master Design**

*parcours interaction, innovation, service (M2)*

33 Pessac - CFA Université Bordeaux Montaigne  
Site de formation :  
33 Pessac - UFR humanités

**master Journalisme**

*parcours journalisme (M2)*

33 Pessac - CFA Université Bordeaux Montaigne  
Site de formation :  
33 Bordeaux - Institut de journalisme de Bordeaux Aquitaine

# BÂTIMENT, TRAVAUX PUBLICS

Le secteur du bâtiment compte trois grands domaines :

- Le gros œuvre pour construire les bases de l'édifice : terrassement, maçonnerie, coffrage, charpente.
- Le second œuvre : couverture, étanchéité, chauffage, électricité, plomberie, menuiserie, carrelage, peinture, etc.
- Les travaux publics : routes, tunnels, ponts, barrages, etc.

Les formations aux métiers du bâtiment vont du CAP au diplôme d'ingénieur et permettent d'intervenir à tous les niveaux : sur le chantier, en conduite de travaux ou de chantiers, en bureau d'étude, en ingénierie...

Les spécialités de ces diplômés sont nombreuses et variées : maçonnerie, charpente, taille de pierre, chauffage, plomberie, carrelage, peinture, conduite d'engin ou de grue, construction métallique, etc.

Dans le secteur du bâtiment, il est tout à fait possible d'évoluer en interne, de main d'oeuvre sur le chantier à la direction d'équipe puis de la direction d'équipe à la direction de chantier.

## Près de 10 % des entreprises de BTP sont en Nouvelle-Aquitaine

La grande région compte à elle seule plus de 55 000 entreprises du BTP. Les entreprises sont très majoritairement (+ de 95 %) de petites entreprises, entre 0 et 9 salariés.

157 587 jeunes se sont formés aux métiers du BTP par apprentissage en France en 2015/2016, dont 14 035 en Nouvelle-Aquitaine.

L'académie de Limoges compte deux sites labellisés campus des métiers, un à Egletons auquel est associé le CFA des travaux publics Limousin Auvergne et un à Felletin auquel est associé les CFA des métiers du bâtiment.

Source : l'Observatoire des métiers du BTP

## TÉMOIGNAGE

Jean-Baptiste, BTS Travaux publics à l'EFIATP d'Egletons (19)

« Ce qui m'a attiré dans cette profession, c'est la technique que l'on peut avoir au niveau des travaux publics.

Le BTS Travaux publics a un programme développé sur quatre points : la canalisation, le terrassement, le génie civil et la VRD (voirie et réseaux divers). On va chercher plus loin dans chaque domaine la technicité : le dimensionnement de canalisation, de voirie, d'ouvrages d'art ainsi que le terrassement en général. L'apprentissage est certes plus difficile qu'un cursus en continu mais l'avantage, c'est qu'on peut lier la pratique au théorique, c'est-à-dire que l'on peut mettre en place et mettre en œuvre la théorie apprise durant les cours. Après le BTS, j'ai comme projet de continuer dans l'entreprise où je suis actuellement pour avoir plus de responsabilités.

## CHIFFRES CLÉS DANS LA RÉGION

### RÉPARTITION DES EMPLOIS PAR NIVEAU DE DIPLÔME (ACTIFS DE MOINS DE 30 ANS)

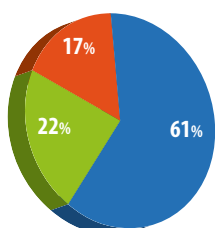

■ Niveau 5 ■ Niveau 3 et +  
■ Niveau 4

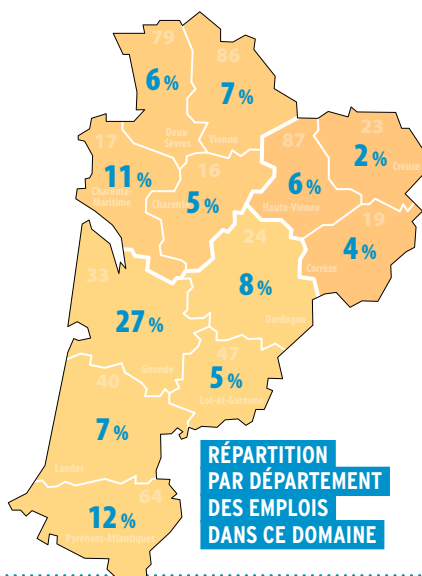

### RÉPARTITION PAR DÉPARTEMENT DES EMPLOIS DANS CE DOMAINE

### RÉPARTITION PAR TYPE DE CONTRAT (ACTIFS DE MOINS DE 30 ANS)

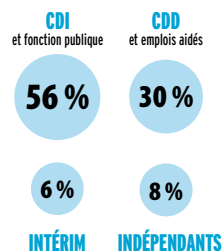

### TAUX DE MIXITÉ

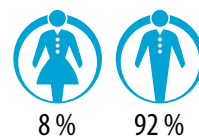

### TAUX D'INSERTION DES APPRENTIS (7 MOIS APRÈS LA SORTIE DE FORMATION)

74%

Source : INSEE RP 2014 - Enquête IPA - Traitement Aquitaine Cap Métiers et Rectorat de Bordeaux

## DIPLÔMES ET LIEUX DE FORMATION

### Niveau 5 : CAP ou équivalent

#### Certificat d'aptitude professionnelle

##### CAP Carreleur mosaïste

- 16 Chasseneuil-sur-Bonnieure - CFA BTP de la Charente (en 1 an, 2 ans)  
 17 Lagord - CFA de la Chambre de métiers et de l'artisanat de la Charente-Maritime  
 17 Saintes - CFA BTP de la Charente-Maritime (en 1 an, 2 ans)  
 24 Périgueux - BTP CFA de la Dordogne (en 1 an, 2 ans)  
 33 Audenge - BTP CFA de la Gironde  
 33 Blanquefort - BTP CFA de la Gironde (en 1 an, 2 ans)  
*Autre site de formation :*  
 33 Reignac - Centre de formation multimétiers de la Haute Gironde Guy Mazaubert  
 40 Morcenx - BTP CFA des Landes (en 1 an, 2 ans)  
 47 Agen - BTP CFA du Lot-et-Garonne (en 1 an, 2 ans)  
 64 Anglet - CFA Compagnons du Tour de France - Nouvelle Aquitaine (FCMB)  
 64 Pau - BTP CFA des Pyrénées-Atlantiques (en 1 an, 2 ans)  
 79 Niort - CFA de la Chambre de métiers et de l'artisanat des Deux-Sèvres  
 86 St-Benoît - CFA BTP de la Vienne (en 1 an, 2 ans)  
 87 Limoges - CFA bâtiment Limoges  
 87 Panazol - Fédération Compagnonnique des Métiers du Bâtiment

##### CAP Conducteur d'engins : travaux publics et carrières

- 47 Clairac - CFA du LP Porte du Lot (1 an, 2 ans)  
 64 Pau - CFA du lycée St-Cricq  
*Site de formation :*  
 64 Mauléon-Licharre - LP Jean Pierre Champo (en 1 an)  
 87 Limoges - CFA des Travaux Publics Limousin Auvergne  
*Site de formation :*  
 19 Egletons - Ecole de formation initiale par alternance aux métiers des travaux publics

##### CAP Constructeur de routes

- 24 Périgueux - BTP CFA de la Dordogne  
 33 Blanquefort - BTP CFA de la Gironde  
 87 Limoges - CFA des Travaux Publics Limousin Auvergne  
*Site de formation :*  
 19 Egletons - Ecole de formation initiale par alternance aux métiers des travaux publics

##### CAP Constructeur en béton armé du bâtiment

- 33 Blanquefort - BTP CFA de la Gironde (en 1 an, 2 ans)  
 86 St-Benoît - CFA BTP de la Vienne (en 1 an, 2 ans)

##### CAP Constructeur en canalisations des travaux publics

- 33 Blanquefort - BTP CFA de la Gironde  
 86 Poitiers - CFA académique  
*Site de formation :* 17 St-Jean-d'Angély - LP Blaise Pascal  
 87 Limoges - CFA des Travaux Publics Limousin Auvergne  
*Site de formation :*  
 19 Egletons - Ecole de formation initiale par alternance aux métiers des travaux publics

##### CAP Couvreur

- 17 La Rochelle - CFA des Compagnons du devoir Nouvelle-Aquitaine  
 19 Ste-Fortunade - CSFA Lauthonie  
 19 Tulle - CFA du bâtiment  
 24 Chancelade - CFA des Compagnons du Devoir Nouvelle-Aquitaine

- 24 Périgueux - BTP CFA de la Dordogne  
 33 Blanquefort - BTP CFA de la Gironde  
 64 Anglet - CFA Compagnons du Tour de France - Nouvelle Aquitaine (FCMB)  
 64 Gelos - CFA des Compagnons du Devoir Nouvelle-Aquitaine  
 64 Pau - BTP CFA des Pyrénées-Atlantiques  
 86 St-Benoît - CFA BTP de la Vienne (en 1 an, 2 ans)  
 87 Limoges - CFA bâtiment Limoges  
 87 Panazol - Fédération Compagnonnique des Métiers du Bâtiment

##### CAP Installateur sanitaire

- 16 Chasseneuil-sur-Bonnieure - CFA BTP de la Charente  
 17 Lagord - CFA de la Chambre de métiers et de l'artisanat de la Charente-Maritime  
 17 Saintes - CFA BTP de la Charente-Maritime (en 1 an, 2 ans)  
 19 Tulle - CFA du bâtiment  
 24 Périgueux - BTP CFA de la Dordogne (en 1 an, 2 ans)  
 33 Blanquefort - BTP CFA de la Gironde (en 1 an, 2 ans)  
 40 Morcenx - BTP CFA des Landes  
 47 Agen - BTP CFA du Lot-et-Garonne (en 1 an, 2 ans)  
 64 Pau - BTP CFA des Pyrénées-Atlantiques (en 1 an, 2 ans)  
 79 Parthenay - CFA de la Chambre de métiers et de l'artisanat des Deux-Sèvres  
 86 St-Benoît - CFA BTP de la Vienne (en 1 an, 2 ans)  
 87 Limoges - CFA bâtiment Limoges

##### CAP Maçon

- 16 Chasseneuil-sur-Bonnieure - CFA BTP de la Charente  
 17 Lagord - CFA de la Chambre de métiers et de l'artisanat de la Charente-Maritime  
 17 Saintes - CFA BTP de la Charente-Maritime (en 1 an, 2 ans)  
 19 Ste-Fortunade - CSFA Lauthonie  
 19 Tulle - CFA du bâtiment  
 24 Périgueux - BTP CFA de la Dordogne  
 33 Artigues-près-Bordeaux - CFA de la Fédération régionale des MFR de Nouvelle-Aquitaine  
*Site de formation :* 33 St-Yzans-de-Médoc - MFR  
 33 Audenge - BTP CFA de la Gironde  
 33 Blanquefort - BTP CFA de la Gironde  
*Autre site de formation :*  
 33 Reignac - Centre de formation multimétiers de la Haute Gironde Guy Mazaubert  
 33 Bordeaux - CFA Aspect Aquitaine  
*Site de formation :* 33 Bordeaux - LP privé Ste-Famille Saintonge

- 33 Lamothe-Landerron - CFA des Compagnons du Devoir Nouvelle-Aquitaine  
 40 Morcenx - BTP CFA des Landes  
 47 Agen - BTP CFA du Lot-et-Garonne  
 64 Anglet - CFA public de la Côte basque  
*Site de formation :* 64 Anglet - LPO Cantau  
 64 Pau - BTP CFA des Pyrénées-Atlantiques  
 79 Niort - CFA de la Chambre de métiers et de l'artisanat des Deux-Sèvres  
 86 Poitiers - CFA des Compagnons du devoir Nouvelle-Aquitaine  
 86 St-Benoît - CFA BTP de la Vienne (en 1 an, 2 ans)  
 87 Limoges - CFA bâtiment Limoges  
 87 Panazol - Fédération Compagnonnique des Métiers du Bâtiment

##### CAP Maintenance de bâtiments de collectivités

- 16 Chasseneuil-sur-Bonnieure - CFA BTP de la Charente  
 17 Lagord - CFA de la Chambre de métiers et de l'artisanat de la Charente-Maritime  
 33 Artigues-près-Bordeaux - CFA de la Fédération régionale des MFR de Nouvelle-Aquitaine  
*Sites de formation :*  
 33 St-Yzans-de-Médoc - MFR  
 47 Bourgoynague - MFR  
 47 Clairac - CFA du LP Porte du Lot  
*Site de formation :* 47 Villeneuve-sur-Lot - LPO Georges Leygues - Louis Couffignal  
 64 Pau - CFA du lycée St-Cricq  
*Site de formation :*  
 64 Gelos - Lycée des métiers de l'habitat et de l'industrie  
 86 Mignaloux-Beauvoir - CFA régional des maisons familiales rurales Poitou-Charentes  
*Site de formation :* 79 Beaussais-Vitré - MFR de Vitré  
 86 Poitiers - CFA académique  
*Site de formation :*  
 86 Mignaloux-Beauvoir - Établissement régional d'enseignement adapté Anne Frank possible en 2<sup>e</sup> année

##### CAP Menuisier aluminium-verre

- 17 La Rochelle - CFA des Compagnons du devoir Nouvelle-Aquitaine  
 33 Blanquefort - BTP CFA de la Gironde  
 64 Pau - CFA du lycée St-Cricq  
*Site de formation :*  
 64 Gelos - Lycée des métiers de l'habitat et de l'industrie

##### CAP Monteur en isolation thermique et acoustique

- 17 Lagord - CFA de la Chambre de métiers et de l'artisanat de la Charente-Maritime (en 1 an)

##### CAP Peintre-applicateur de revêtements

- 16 Chasseneuil-sur-Bonnieure - CFA BTP de la Charente  
 16 L'Isle-d'Espagnac - CFA des Compagnons du devoir Nouvelle-Aquitaine (en 1 an, 2 ans)  
 17 Lagord - CFA de la Chambre de métiers et de l'artisanat de la Charente-Maritime  
 17 Saintes - CFA BTP de la Charente-Maritime (en 1 an, 2 ans)  
 19 Ste-Fortunade - CSFA Lauthonie  
 19 Tulle - CFA du bâtiment  
 24 Périgueux - BTP CFA de la Dordogne (en 1 an, 2 ans)  
 33 Audenge - BTP CFA de la Gironde  
 33 Blanquefort - BTP CFA de la Gironde  
 33 Bordeaux - CFA des Compagnons du Devoir Nouvelle-Aquitaine  
 40 Morcenx - BTP CFA des Landes  
 47 Agen - BTP CFA du Lot-et-Garonne  
 64 Pau - BTP CFA des Pyrénées-Atlantiques  
 79 Niort - CFA de la Chambre de métiers et de l'artisanat des Deux-Sèvres  
 86 St-Benoît - CFA BTP de la Vienne  
 87 Limoges - CFA bâtiment Limoges

##### CAP Plâtrier-plaquiste

- 16 Chasseneuil-sur-Bonnieure - CFA BTP de la Charente (en 1 an, 2 ans)  
 17 Saintes - CFA BTP de la Charente-Maritime (en 1 an, 2 ans)  
 19 Ste-Fortunade - CSFA Lauthonie  
 19 Tulle - CFA du bâtiment

# BÂTIMENT, TRAVAUX PUBLICS

24 Périgueux - BTP CFA de la Dordogne

33 Blanquefort - BTP CFA de la Gironde

40 St-Paul-lès-Dax - CFA bois et habitat

*Site de formation :*

40 Morcenx - Lycée des métiers Jean Garnier

47 Agen - BTP CFA du Lot-et-Garonne (en 1 an, 2 ans)

64 Pau - BTP CFA des Pyrénées-Atlantiques

79 Niort - CFA de la Chambre de métiers et de l'artisanat des Deux-Sèvres

86 St-Benoît - CFA BTP de la Vienne (en 1 an, 2 ans)

87 Limoges - CFA bâtiment Limoges

## CAP Solier-moquettiste

16 Chasseneuil-sur-Bonnieure - CFA BTP de la Charente (en 1 an, 2 ans)

64 Pau - BTP CFA des Pyrénées-Atlantiques (en 1 an)

86 St-Benoît - CFA BTP de la Vienne (en 1 an, 2 ans)

87 Limoges - CFA bâtiment Limoges

## CAP Staffeur ornementaliste

40 St-Paul-lès-Dax - CFA bois et habitat

*Site de formation :*

40 Morcenx - Lycée des métiers Jean Garnier (en 1 an)

## CAP Tailleur de pierre

16 Barbezieux-St-Hilaire - CFA de la Chambre de métiers et de l'artisanat de la Charente - site de Barbezieux

33 Lamothe-Landerron - CFA des Compagnons du Devoir Nouvelle-Aquitaine

## Mention complémentaire

### MC Plaquiste

16 Chasseneuil-sur-Bonnieure - CFA BTP de la Charente

17 Saintes - CFA BTP de la Charente-Maritime

33 Blanquefort - BTP CFA de la Gironde

64 Anglet - CFA public de la Côte basque

*Site de formation :* 64 Anglet - LPO Cantau

87 Limoges - CFA bâtiment Limoges

### MC Zinguerie

19 Tulle - CFA du bâtiment

33 Blanquefort - BTP CFA de la Gironde

40 Morcenx - BTP CFA des Landes

47 Agen - BTP CFA du Lot-et-Garonne

86 St-Benoît - CFA BTP de la Vienne

## Titre professionnel

### Carreleur(se)

64 Lons - CFA Fédération compagnonnique des métiers du bâtiment (FCMB) Lons-Pau

### Conducteur de pelle hydraulique et de chargeuse pelleuse

86 Rouillé - CFA agricole de la Vienne (en 1 an, 2 ans)

### Constructeur professionnel en voirie et réseaux

86 Rouillé - CFA agricole de la Vienne

### Couvreur-zingueur

47 Agen - CFA Fédération compagnonnique des métiers du bâtiment (FCMB) Agen

### Façadier peintre

33 Blanquefort - BTP CFA de la Gironde

### Maçon

33 Floirac - CFA Fédération compagnonnique des métiers du bâtiment (FCMB) Bordeaux

47 Agen - CFA Fédération compagnonnique des métiers du bâtiment (FCMB) Agen

64 Anglet - CFA Compagnons du Tour de France - Nouvelle Aquitaine (FCMB)

64 Lons - CFA Fédération compagnonnique des métiers du bâtiment (FCMB) Lons-Pau

### Maçon du bâti ancien

24 Boulazac - CFA de l'AFPA Périgueux

### Métreur

33 Bordeaux - CFA de l'AFPA Bordeaux Caudéran

### Peintre en bâtiment

33 Floirac - CFA Fédération compagnonnique des métiers du bâtiment (FCMB) Bordeaux

64 Lons - CFA Fédération compagnonnique des métiers du bâtiment (FCMB) Lons-Pau

### Niveau 4 : bac ou équivalent

### Baccalauréat professionnel

#### bac pro Aménagement et finition du bâtiment

17 Saintes - CFA BTP de la Charente-Maritime

23 Felletin - UFA des métiers du bâtiment de Felletin

#### bac pro Interventions sur le patrimoine bâti

##### option charpente

23 Felletin - UFA des métiers du bâtiment de Felletin (en 2 ans)

#### bac pro Interventions sur le patrimoine bâti

##### option couverture

23 Felletin - UFA des métiers du bâtiment de Felletin (en 2 ans)

#### bac pro Interventions sur le patrimoine bâti

##### option maçonnerie

16 Chasseneuil-sur-Bonnieure - CFA BTP de la Charente

23 Felletin - UFA des métiers du bâtiment de Felletin (en 2 ans)

40 St-Paul-lès-Dax - CFA bois et habitat

*Site de formation :*

33 Blanquefort - Lycée des métiers Léonard de Vinci (en 2 ans)

#### bac pro Menuiserie aluminium-verre

64 Pau - CFA du lycée St-Cricq

*Site de formation :*

64 Gelos - Lycée des métiers de l'habitat et de l'industrie

86 Poitiers - CFA académique

*Site de formation :*

16 Angoulême - LP métiers du bâtiment Sillac

possible en 1<sup>re</sup> et terminale

#### bac pro Métiers et arts de la pierre

23 Felletin - UFA des métiers du bâtiment de Felletin

#### bac pro Technicien d'études du bâtiment

##### option A : études et économie

17 Lagord - CFA de la Chambre de métiers et de l'artisanat de la Charente-Maritime

#### bac pro Technicien du bâtiment : organisation et réalisation du gros œuvre

64 Anglet - CFA public de la Côte basque

*Site de formation :* 64 Anglet - LPO Cantau (en 2 ans)

64 Pau - CFA du lycée St-Cricq

*Site de formation :*

64 Gelos - Lycée des métiers de l'habitat et de l'industrie

86 Poitiers - CFA académique

*Site de formation :* 17 Royan - LP de l'Atlantique

possible en 1<sup>re</sup> et terminale

86 St-Benoît - CFA BTP de la Vienne

87 Limoges - CFA bâtiment Limoges

### bac pro Travaux publics

47 Clairac - CFA du LP Porte du Lot (en 2 ans)

86 Poitiers - CFA académique

*Site de formation :*

17 Pons - LPO Émile Combes

possible en 1<sup>re</sup> et terminale

87 Limoges - CFA des Travaux Publics Limousin Auvergne

*Site de formation :*

19 Egletons - Ecole de formation initiale par alternance aux métiers des travaux publics (en 2 ans)

### Brevet des métiers d'art

#### BMA Gravure sur pierre

23 Felletin - UFA des métiers du bâtiment de Felletin

### Brevet professionnel

#### BP Carrelage mosaïque

16 Chasseneuil-sur-Bonnieure - CFA BTP de la Charente

17 Saintes - CFA BTP de la Charente-Maritime

33 Blanquefort - BTP CFA de la Gironde

87 Limoges - CFA bâtiment Limoges

#### BP Couvreur

19 Tulle - CFA du bâtiment

24 Périgueux - BTP CFA de la Dordogne

86 St-Benoît - CFA BTP de la Vienne

87 Panazol - Fédération Compagnonnique des Métiers du Bâtiment

#### BP Maçon

16 Chasseneuil-sur-Bonnieure - CFA BTP de la Charente

17 Lagord - CFA de la Chambre de métiers et de l'artisanat de la Charente-Maritime

17 Saintes - CFA BTP de la Charente-Maritime

24 Périgueux - BTP CFA de la Dordogne

33 Blanquefort - BTP CFA de la Gironde

40 Morcenx - BTP CFA des Landes

64 Anglet - CFA Compagnons du Tour de France - Nouvelle Aquitaine (FCMB)

79 Niort - CFA de la Chambre de métiers et de l'artisanat des Deux-Sèvres

86 Poitiers - CFA des Compagnons du devoir Nouvelle-Aquitaine

86 St-Benoît - CFA BTP de la Vienne

87 Limoges - CFA bâtiment Limoges

87 Panazol - Fédération Compagnonnique des Métiers du Bâtiment

#### BP Métiers de la pierre

16 Barbezieux-St-Hilaire - CFA de la Chambre de métiers et de l'artisanat de la Charente - site de Barbezieux

23 Felletin - UFA des métiers du bâtiment de Felletin

#### BP Métiers de la piscine

40 St-Paul-lès-Dax - CFA bois et habitat

*Site de formation :*

40 Morcenx - Lycée des métiers Jean Garnier

#### BP Métiers du plâtre et de l'isolation

17 Saintes - CFA BTP de la Charente-Maritime

40 St-Paul-lès-Dax - CFA bois et habitat

*Site de formation :*

40 Morcenx - Lycée des métiers Jean Garnier

47 Agen - BTP CFA du Lot-et-Garonne

87 Limoges - CFA bâtiment Limoges

## BP Peintre applicateur de revêtements

16 Chasseneuil-sur-Bonnieure - CFA BTP de la Charente  
 17 Saintes - CFA BTP de la Charente-Maritime  
 19 Tulle - CFA du bâtiment  
 33 Blanquefort - BTP CFA de la Gironde  
 64 Pau - BTP CFA des Pyrénées-Atlantiques  
 86 St-Benoît - CFA BTP de la Vienne

## Mention complémentaire

### MC Peinture décoration

17 Saintes - CFA BTP de la Charente-Maritime  
 64 Pau - BTP CFA des Pyrénées-Atlantiques

## Titre professionnel

### Chef d'équipe aménagement-finitions

33 Blanquefort - BTP CFA de la Gironde

### Chef d'équipe gros œuvre

33 Blanquefort - BTP CFA de la Gironde

### Technicien d'études du bâtiment en dessin de projet

33 Bordeaux - CFA de l'AFPA Bordeaux Caudéran  
 64 Anglet - CFA Compagnons du Tour de France - Nouvelle Aquitaine (FCMB)

### Technicien en économie de la construction et étude de prix

33 Bordeaux - CFA de l'AFPA Bordeaux Caudéran

### Technicien(ne) métreur(euse) en réhabilitation de l'habitat

33 Bordeaux - CFA de l'AFPA Bordeaux Caudéran

## Niveau 3 : bac + 2

### Brevet de technicien supérieur

#### BTS Aménagement finition

17 Saintes - CFA BTP de la Charente-Maritime  
 23 Felletin - UFA des métiers du bâtiment de Felletin

#### BTS Bâtiment

23 Felletin - UFA des métiers du bâtiment de Felletin  
 33 Bordeaux - CFA Aspect Aquitaine  
*Site de formation :*  
 33 Bordeaux - Lycée privé Ste-Famille Saintonge  
 64 Anglet - CFA public de la Côte basque  
*Site de formation :* 64 Anglet - Lycée Cantau  
 86 Poitiers - CFA académique  
*Site de formation :* 17 Pons - LPO Émile Combes  
 86 St-Benoît - CFA BTP de la Vienne

### BTS Enveloppe des bâtiments : conception et réalisation

16 Chasseneuil-sur-Bonnieure - CFA BTP de la Charente  
 23 Felletin - UFA des métiers du bâtiment de Felletin  
 33 Blanquefort - BTP CFA de la Gironde

### BTS Étude et réalisation d'agencement

40 St-Paul-lès-Dax - CFA bois et habitat  
*Site de formation :*  
 40 St-Paul-lès-Dax - Lycée Haroun Tazieff

## BTS Études et économie de la construction

17 Saintes - CFA BTP de la Charente-Maritime  
 47 Clairac - CFA du LP Porte du Lot  
*Site de formation :* 47 Villeneuve-sur-Lot - LPO Georges Leygues - Louis Couffignal  
 64 Anglet - CFA public de la Côte basque  
*Site de formation :* 64 Anglet - Lycée Cantau  
 86 Poitiers - CFA académique  
*Site de formation :* 17 Royan - LP de l'Atlantique

## BTS Métiers du géomètre-topographe et de la modélisation numérique

33 Eysines - CFA le Vigean  
 64 Anglet - CFA public de la Côte basque  
*Site de formation :* 64 Anglet - Lycée Cantau  
 86 Poitiers - CFA académique  
*Site de formation :*  
 16 Angoulême - LP métiers du bâtiment Sillac

## BTS Travaux publics

40 St-Paul-lès-Dax - CFA bois et habitat  
*Site de formation :*  
 33 Blanquefort - Lycée des métiers Léonard de Vinci  
 86 Poitiers - CFA académique  
*Site de formation :* 17 Pons - LPO Émile Combes  
 87 Limoges - CFA des Travaux Publics Limousin Auvergne  
*Site de formation :*  
 19 Egletons - Ecole de formation initiale par alternance aux métiers des travaux publics

## Diplôme d'études universitaires scientifiques et techniques

### DEUST Bâtiment et construction spécialité conduite de travaux en éco-construction

87 Panazol - Fédération Compagnonnique des Métiers du Bâtiment

## Diplôme universitaire de technologie

### DUT Génie civil-construction durable

33 Blanquefort - BTP CFA de la Gironde  
*Site de formation :* 33 Gradignan - IUT de Bordeaux

## Titre enregistré au RNCP

### Responsable de chantier-bâtiment et travaux publics

16 L'Isle-d'Espagnac - CFA de la Chambre de commerce et d'industrie de la Charente - campus CIFOP

## Titre professionnel

### Conducteur de travaux du bâtiment et du génie civil

33 Blanquefort - BTP CFA de la Gironde  
 64 Anglet - CFA Compagnons du Tour de France - Nouvelle Aquitaine (FCMB)

### Technicien supérieur du bâtiment en économie de la construction

33 Bordeaux - CFA de l'AFPA Bordeaux Caudéran

## Niveau 2 : bac + 3

### Licence professionnelle

#### licence pro Bâtiment et construction spécialité bâtiments bois basse consommation et passifs

86 Poitiers - CFA Sup Nouvelle-Aquitaine  
*Site de formation :* 17 La Rochelle - IUT de La Rochelle

### licence pro Bâtiment et construction spécialité diagnostic, maintenance et réhabilitation de patrimoine

87 Panazol - Fédération Compagnonnique des Métiers du Bâtiment

### licence pro Métiers du BTP : bâtiment et construction

*parcours geo 3D : conception et exploitation des maquettes numériques pour les ouvrages du BTP*  
 64 Anglet - CFA public de la Côte basque  
*Site de formation :*  
 64 Anglet - IUT de Bayonne, Pays Basque  
*parcours management, reprise et création de PME du BTP*  
 64 Anglet - CFA public de la Côte basque  
*Site de formation :*  
 64 Anglet - UFR sciences et techniques de la côte basque

### licence pro Métiers du BTP : génie civil et construction

*parcours bois et construction*  
 40 St-Paul-lès-Dax - CFA bois et habitat  
*Site de formation :* 33 Gradignan - IUT de Bordeaux -

### licence pro Métiers du BTP : travaux publics parcours terrassements, routes, assainissement, réseaux

87 Limoges - CFA de l'Enseignement Supérieur de la Région Limousin  
*Site de formation :*  
 19 Egletons - Département Génie Civil d'Egletons

### licence pro Travaux publics spécialité encadrement de chantier

86 Poitiers - CFA Sup Nouvelle-Aquitaine  
*Site de formation :*  
 17 La Rochelle - IUT de La Rochelle

## Niveau 1 : bac + 5

### Diplôme d'ingénieur

#### diplôme d'ingénieur du CESI spécialité bâtiment et travaux publics en partenariat avec SUP BTP

16 L'Isle-d'Espagnac - CFA de la Chambre de commerce et d'industrie de la Charente - campus CIFOP

#### diplôme d'ingénieur du CESI en convention avec l'université de La Rochelle spécialité bâtiment et travaux publics

16 La Couronne - CFA EIA  
*Site de formation :* 17 Lagord - El CESI de La Rochelle - BTP

#### diplôme d'ingénieur du CNAM spécialité construction et aménagement en convention avec l'Université de Limoges

87 Limoges - CFA bâtiment Limoges  
 87 Limoges - CFA de l'Enseignement Supérieur de la Région Limousin  
*Site de formation :*  
 87 Limoges - El CNAM Nouvelle-Aquitaine site de Limoges

# CHIMIE, PROCÉDÉS, TRANSFORMATION DES MATÉRIAUX

La branche **chimie** regroupe trois grands secteurs : la chimie de base ou chimie lourde (production de matières premières en grande quantité), la chimie fine (élaboration de substances complexes) et la chimie de spécialités (fabrication de savons, parfums et produits d'entretien). Fondée sur l'exploitation du pétrole (chimie organique) et des ressources minérales et d'éléments naturels (chimie minérale), la chimie se tourne aussi vers les ressources végétales renouvelables, véritable gage d'avenir.

Les **industries chimiques** appelées aussi **industries de process**, désignent l'ensemble des métiers gérant et mettant en œuvre les procédés techniques de transformation de la matière. Elles couvrent donc un large éventail d'activités proposant une gamme de produits très étendue, allant des matières premières pour d'autres industries (aéronautique, automobile, emballage...) à une multitude de produits du quotidien (peinture, médicaments, produits de beauté, lessives...).

Si au sein de ce secteur très diversifié se côtoient quelques géants de taille internationale et une grande majorité de PMI (95 % des entreprises des industries chimiques comptent moins de 250 salariés), toutes ces entreprises sont ouvertes aux jeunes diplômés (profils bac + 2 à bac + 5 et plus).

Les salariés des industries chimiques se répartissent en plusieurs « familles », parmi lesquelles la **recherche-développement**, fonction clé, qui peut concerner jusqu'à 25 % des effectifs dans certains groupes de parfumerie.

Citons aussi la **fabrication** qui, avec l'automatisation des usines et des évolutions technologiques, a vu une montée en compétence de ses personnels. Autre créneau porteur, **l'analyse**, qui recrute de nombreux techniciens d'analyses ou contrôle qualité, particulièrement dans la pharmacie, la cosmétique, l'agroalimentaire où les contrôles sont omniprésents.

## TÉMOIGNAGE

Manon, apprentie en licence pro Chimie analytique

« Après un bac S, j'ai préparé un BTS Bio-analyses et contrôles. Microbiologie, biochimie, chimie... on passait la moitié du temps en TP à mesurer la vitesse d'une réaction ou à étudier des bactéries. Dans la foulée de mon BTS, j'ai souhaité approfondir ma connaissance des méthodes de mesures pour être capable de les appliquer et dans le but de donner des conseils pour les optimiser. Si j'ai choisi cette licence pro c'est qu'elle permet d'accéder à de nombreux secteurs comme la cosmétique, la pharmacie ou bien encore l'environnement. J'alterne actuellement un mois en entreprise, dans un laboratoire de la Marine où je prélève des échantillons pour analyser la concentration d'un composé, et un mois en CFA. Le rythme est intense mais le jeu en vaut la chandelle. J'apprends à m'organiser de façon autonome et à rendre compte de mes résultats à mon supérieur.

## CHIFFRES CLÉS DANS LA RÉGION

RÉPARTITION DES EMPLOIS PAR NIVEAU DE DIPLÔME (ACTIFS DE MOINS DE 30 ANS)

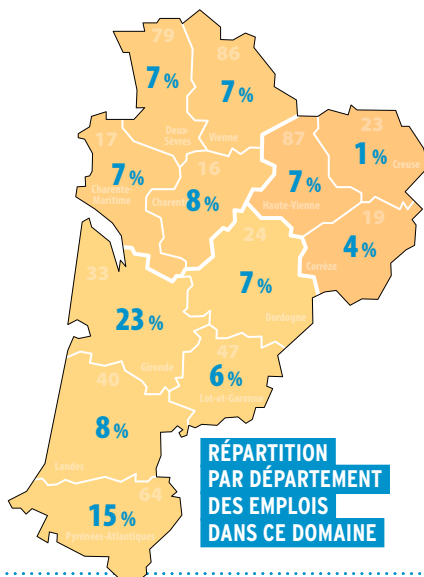
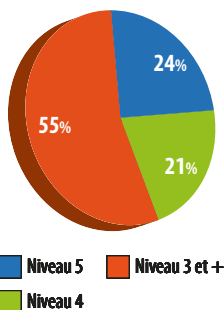

RÉPARTITION PAR DÉPARTEMENT DES EMPLOIS DANS CE DOMAINE

RÉPARTITION PAR TYPE DE CONTRAT (ACTIFS DE MOINS DE 30 ANS)

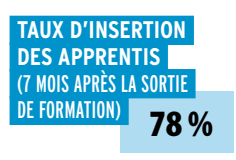
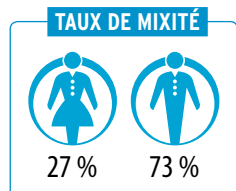
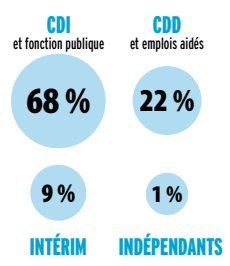

Source : INSEE RP 2014 - Enquête IPA - Traitement Aquitaine Cap Métiers et Rectorat de Bordeaux

## DIPLÔMES ET LIEUX DE FORMATION

### Niveau 4 : bac ou équivalent

#### Baccalauréat professionnel

**bac pro Plastiques et composites**

33 Bruges - CFAI Aquitaine

**bac pro Procédés de la chimie, de l'eau et des papiers-cartons**

17 Châtelailon-Plage - CFA CIPECMA (en 2 ans) 1<sup>er</sup> et terminale uniquement élèves issus d'un CAP

#### Mention complémentaire

**MC Agent de contrôle non destructif**

33 Bruges - CFAI Aquitaine

### Niveau 3 : bac + 2

#### Brevet de technicien supérieur

**BTS Europlastics et composites**

*option conception outillage*

47 Clairac - CFA du LP Porte du Lot

*Site de formation : 47 Marmande - Lycée Val de Garonne*

**BTS Europlastics et composites**

*option pilotage et optimisation de la production*

47 Clairac - CFA du LP Porte du Lot

*Site de formation : 47 Marmande - Lycée Val de Garonne*

**BTS Métiers de la chimie**

64 Pau - CFA du lycée St-Cricq

*Site de formation : 64 Mourenx - Lycée Albert Camus*

**BTS Métiers de l'esthétique-cosmétique-**

**parfumerie** *option C : cosmétologie*

33 Lormont - CFA Hygie Formations Pharmacie d'Aquitaine

**BTS Pilotage de procédés**

17 Châtelailon-Plage - CFA CIPECMA

40 St-Paul-lès-Dax - CFA bois et habitat

*Site de formation :*

*40 Aire-sur-l'Adour - Lycée Gaston Crampe*

**BTS Qualité dans les industries alimentaires et les bio-industries**

17 Surgères - CFA agricole de la meunerie, des industries céréalières, laitières et alimentaires

#### Brevet de technicien supérieur agricole

**BTSA Analyses agricoles, biologiques et biotechnologiques**

64 Hasparren - CFA agricole des Pyrénées-Atlantiques

79 Bressuire - CFA agricole des Deux-Sèvres

#### Diplôme d'études universitaires scientifiques et techniques

**DEUST Production et contrôles des produits de santé**

33 Bordeaux - CFA Leem Apprentissage Nouvelle-Aquitaine

*Site de formation : 33 Bordeaux - Unité de formation des sciences pharmaceutiques*

#### Diplôme universitaire de technologie

**DUT Mesures physiques**

86 Poitiers - CFA Sup Nouvelle-Aquitaine

*Site de formation : 86 Châtelleraut - IUT de*

*Poitiers-Châtelleraut-Niort possible en 2<sup>e</sup> année*

### Niveau 2 : bac + 3

#### Licence professionnelle

**licence pro Chimie analytique, contrôle, qualité, environnement**

*parcours méthodes physico-chimiques d'analyse*

33 Talence - CFA université de Bordeaux

*Site de formation :*

*33 Talence - Unité de formation des sciences chimiques*

*parcours mesure de la qualité des milieux : air, eaux, sols*

86 Poitiers - CFA Sup Nouvelle-Aquitaine

*Site de formation :*

*86 Châtelleraut - IUT de Poitiers-Châtelleraut-Niort*

**licence pro Industries chimiques et pharmaceutiques spécialité analyses et traçabilité au laboratoire**

86 Poitiers - CFA Sup Nouvelle-Aquitaine

*Site de formation : 17 La Rochelle - IUT de La Rochelle*

**licence pro Industries pharmaceutiques, cosmétologiques et de santé : gestion, production et valorisation**

*parcours maîtrise des process de fabrication*

33 Bordeaux - CFA Leem Apprentissage Nouvelle-Aquitaine

*Site de formation : 33 Bordeaux - Unité de formation des sciences pharmaceutiques*

**licence pro Métiers de la qualité**

*parcours laboratoires de biologie médicale et établissements de santé*

33 Talence - CFA université de Bordeaux

*Site de formation :*

*33 Bordeaux - Unité de formation des sciences pharmaceutiques*

### Niveau 1 : bac + 5

#### Diplôme d'ingénieur

**diplôme d'ingénieur de l'ENSCBP de l'Institut polytechnique de Bordeaux spécialité chimie et génie physique**

86 Poitiers - CFA Sup Nouvelle-Aquitaine

*Site de formation : 33 Pessac - ENSCBP*

**diplôme d'ingénieur de l'ENSCBP de l'Institut polytechnique de Bordeaux spécialité matériaux**

86 Poitiers - CFA Sup Nouvelle-Aquitaine

*Site de formation : 33 Pessac - ENSCBP*

**diplôme d'ingénieur de l'ENSCBP de l'Institut polytechnique de Bordeaux spécialité matériaux composites et mécanique**

86 Poitiers - CFA Sup Nouvelle-Aquitaine

*Site de formation : 33 Pessac - ENSCBP*

**diplôme d'ingénieur du CNAM spécialité matériaux en partenariat avec l'ISIP**

16 L'Isle-d'Espagnac - CFA de la Chambre de commerce et d'industrie de la Charente - campus CIFOP

#### Master indifférencié (recherche et professionnel)

**master Biologie, santé, sciences du médicament spécialité génie physiologique biotechnologique et informatique**

*parcours cursus master en ingénierie (CMI Figure) : génie physiologique, biotechnologique et informatique*

86 Poitiers - CFA Sup Nouvelle-Aquitaine

*Sites de formation :*

*86 Poitiers - Faculté de sciences fondamentales et appliquées*

**master Sciences du médicament**

*parcours analyse chimique et contrôle qualité du médicament et autres produits de santé (M2)*

*parcours management international :*

*développement pharmaceutique, production et qualité opérationnelle (M2)*

*parcours responsabilités et management qualité dans les industries de santé (M2)*

*parcours technologies pour la santé (M1 et M2)*

33 Bordeaux - CFA Leem Apprentissage Nouvelle-Aquitaine

*Site de formation : 33 Bordeaux - Unité de formation des sciences pharmaceutiques*

#### Master professionnel

**master pro Chimie spécialité chimie analytique et qualité**

*parcours cursus master en ingénierie*

*(CMI Figure) : chimie analytique et qualité*

86 Poitiers - CFA Sup Nouvelle-Aquitaine

*Site de formation :*

*86 Poitiers - Faculté de sciences fondamentales et appliquées*

#### Master recherche

**master Chimie spécialité biomolécules, catalyse et environnement**

*parcours chimie verte et chimie organique pour le vivant (M2)*

*parcours chimie verte, catalyse et environnement (M2)*

*parcours cursus master en ingénierie (CMI Figure) (M2)*

86 Poitiers - CFA Sup Nouvelle-Aquitaine

*Site de formation :*

*86 Poitiers - Faculté de sciences fondamentales et appliquées*

# COMMERCE, MARKETING, VENTE

Le commerce de détail concerne la vente de marchandises à des particuliers. Quant au commerce de gros, il s'agit des entreprises qui vendent ou achètent des biens ou des services à d'autres entreprises ou acheteurs professionnels. Grands groupes ou petites entreprises, tous emploient des commerciaux dont l'objectif est de développer la clientèle et faire croître le chiffre d'affaires. Le secteur recouvre une diversité de métiers et de conditions d'exercice ; allant du salarié, au travailleur indépendant, franchisé ou à son compte.

Les commerces de proximité regroupent les activités répondant à des besoins quotidiens courants ou de dépannage et proposent des emplois de vendeurs.

Dans la grande distribution, les jeunes diplômés débutent souvent en tant que vendeur, puis chef de rayon pour évoluer vers un poste de chef de secteur. Dans le secteur du « B to B », qui désigne les activités d'échanges commerciaux entre les entreprises (Business to Business), les recrutements concernent les fonctions commerciales pour des emplois de vendeurs-itinérants, cadres commerciaux et technico-commerciaux. Pour faire face à la concurrence, les fonctions commerciales et marketing sont celles qui recrutent le plus de cadres pour des postes de manager d'équipes ou de directeur de magasin. Le domaine de la vente en ligne a fait évoluer les métiers du commerce et face à l'explosion des achats sur internet, les compétences en e-commerce et e-marketing sont très appréciées.

## TÉMOIGNAGE

Thomas, 2<sup>e</sup> année BTS Management des unités commerciales

« Après un bac pro commerce, j'ai choisi de poursuivre mes études en apprentissage et j'ai choisi le BTS MUC. Je travaille dans un magasin spécialisé dans les produits d'aménagement de la maison. Mon métier ici se décompose en deux parties. Il y a la partie vente conseil. Je fais des devis d'installation ou je renseigne les clients. Je m'occupe de ma zone d'exposition. Et l'autre partie, c'est la vente service, qui consiste au rangement des produits, à la préparation de commandes et au service client. Venant de bac pro commerce, le BTS MUC, c'est la suite donc je m'attendais à voir des choses que je connaissais déjà ou au moins voir la suite, c'est complètement vrai. Le management, c'est ce qui me plaît le plus dans toutes les matières. Ce qui me sert le plus par rapport à ce que j'apprends à l'école, c'est le droit. Par exemple, pour signer tous les documents financiers, tout ce qui est écoute client, tout ce qui est méthode de vente, on les retranscrit directement ici.

## CHIFFRES CLÉS DANS LA RÉGION

RÉPARTITION DES EMPLOIS PAR NIVEAU DE DIPLÔME (ACTIFS DE MOINS DE 30 ANS)

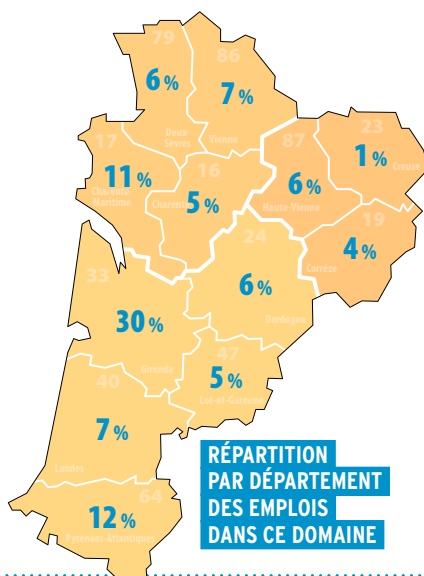
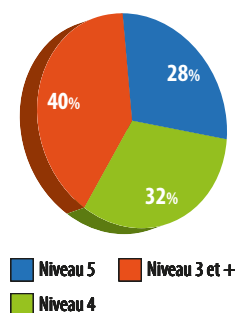

RÉPARTITION PAR DÉPARTEMENT DES EMPLOIS DANS CE DOMAINE

RÉPARTITION PAR TYPE DE CONTRAT (ACTIFS DE MOINS DE 30 ANS)

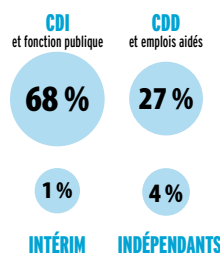

TAUX DE MIXITÉ

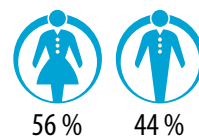

TAUX D'INSERTION DES APPRENTIS (7 MOIS APRÈS LA SORTIE DE FORMATION)

66%

Source : INSEE RP 2014 - Enquête IPA - Traitement Aquitaine Cap Métiers et Rectorat de Bordeaux



## DIPLÔMES ET LIEUX DE FORMATION

### Niveau 5 : CAP ou équivalent

#### Certificat d'aptitude professionnelle

##### CAP Employé de commerce multi-spécialités

- 17 Lagord - CFA de la Chambre de métiers et de l'artisanat de la Charente-Maritime  
 17 Saintes - CFA commerce  
 19 Brive-la-Gaillarde - UFA Danton  
 23 Guéret - CFA de la CCI  
 24 Bergerac - CFA du Grand Bergeracois  
 24 Boulazac - CFA de la Chambre de Commerce et d'Industrie Dordogne (École Hôtelière du Périgord - École de Commerce - Esaal)  
 33 La Teste-de-Buch - CFA COBAS - BASSIN Formation  
 33 Libourne - ICFA  
 33 Reignac - Centre de formation multimétiers de la Haute Gironde Guy Mazaubert  
 40 Mont-de-Marsan - CFA des métiers de l'artisanat des Landes  
 47 Marmande - CFA - Cité de la Formation - Marmande  
 64 Bayonne - CFA de l'Agglomération Côte Basque-Adour  
 64 Pau - CFA du lycée St-Cricq  
 79 Niort - CFA de la Chambre de métiers et de l'artisanat des Deux-Sèvres  
 86 Poitiers - CFA de la Chambre de commerce et d'industrie de la Vienne - Maison de la formation  
 87 Limoges - UFA Marcel Pagnol

##### CAP Employé de vente spécialisé option A produits alimentaires

- 16 Barbezieux-St-Hilaire - CFA de la Chambre de métiers et de l'artisanat de la Charente - site de Barbezieux  
 17 Lagord - CFA de la Chambre de métiers et de l'artisanat de la Charente-Maritime  
 17 Saintes - CFA commerce  
 19 Brive-la-Gaillarde - UFA Danton  
 19 Tulle - CFA les 13 Vents - EIMCL  
 23 Guéret - CFA de la CCI  
 24 Bergerac - CFA du Grand Bergeracois  
 24 Boulazac - CFA de la Chambre de Commerce et d'Industrie Dordogne (École Hôtelière du Périgord - École de Commerce - Esaal)  
 33 La Teste-de-Buch - CFA COBAS - BASSIN Formation  
 33 Libourne - ICFA  
 33 Reignac - Centre de formation multimétiers de la Haute Gironde Guy Mazaubert  
 40 Mont-de-Marsan - CFA des métiers de l'artisanat des Landes  
 47 Marmande - CFA - Cité de la Formation - Marmande  
 64 Bayonne - CFA de l'Agglomération Côte Basque-Adour  
 64 Pau - CFA du lycée St-Cricq  
 79 Niort - CFA de la Chambre de métiers et de l'artisanat des Deux-Sèvres  
 86 Poitiers - CFA de la Chambre de commerce et d'industrie de la Vienne - Maison de la formation  
 87 Limoges - UFA Marcel Pagnol

##### CAP Employé de vente spécialisé option B produits d'équipement courant

- 16 Cognac - CFA de la Chambre de métiers et de l'artisanat de la Charente - site de Cognac  
 17 Lagord - CFA de la Chambre de métiers et de l'artisanat de la Charente-Maritime  
 17 Saintes - CFA commerce  
 19 Brive-la-Gaillarde - UFA Danton  
 19 Tulle - CFA les 13 Vents - EIMCL  
 23 Guéret - CFA de la CCI  
 24 Bergerac - CFA du Grand Bergeracois  
 24 Boulazac - CFA de la Chambre de Commerce et d'Industrie Dordogne (École Hôtelière du Périgord - École de Commerce - Esaal)  
 33 La Teste-de-Buch - CFA COBAS - BASSIN Formation  
 33 Libourne - ICFA  
 40 Mont-de-Marsan - CFA des métiers de l'artisanat des Landes  
 47 Marmande - CFA - Cité de la Formation - Marmande  
 64 Bayonne - CFA de l'Agglomération Côte Basque-Adour  
 64 Pau - CFA du lycée St-Cricq  
 79 Niort - CFA de la Chambre de métiers et de l'artisanat des Deux-Sèvres  
 86 Poitiers - CFA de la Chambre de commerce et d'industrie de la Vienne - Maison de la formation  
 87 Limoges - UFA Marcel Pagnol

##### CAP Fleuriste

- 17 Saintes - CFA commerce (en 1 an, 2 ans)  
 19 Voutezac - Site de Brive-Voutezac - CDFAA de la Corrèze  
 33 Artigues-près-Bordeaux - CFA de la Fédération régionale des MFR de Nouvelle-Aquitaine  
*Site de formation :*  
 47 Castelmoron-sur-Lot - MFR de la Vallée du Lot  
 40 Mont-de-Marsan - CFA des métiers de l'artisanat des Landes  
 86 St-Benoît - CFA de la Chambre de métiers et de l'artisanat de la Vienne

##### CAP Vendeur-magasinier en pièces de rechange et équipements automobiles

- 40 Mont-de-Marsan - CFA des métiers de l'artisanat des Landes  
 87 Limoges - UFA St-Exupéry

#### Certificat technique des métiers

##### CTM Vendeur en boulangerie-pâtisserie

- 86 St-Benoît - CFA de la Chambre de métiers et de l'artisanat de la Vienne (en 1 an)

#### Titre professionnel

##### Employé(e) commercial(e) en magasin

- 33 Artigues-près-Bordeaux - CFA de la Fédération régionale des MFR de Nouvelle-Aquitaine  
*Site de formation :*  
 33 Gironde-sur-Dropt - Centre de formation Beauséjour

### Niveau 4 : bac ou équivalent

#### Baccalauréat professionnel

##### bac pro Accueil - relation clients et usagers

- 24 Boulazac - CFA de la Chambre de Commerce et d'Industrie Dordogne (École Hôtelière du Périgord - École de Commerce - Esaal)  
 33 Artigues-près-Bordeaux - CFA de la Fédération régionale des MFR de Nouvelle-Aquitaine  
*Site de formation :*  
 24 Salignac-Eyvigues - MFR du Périgord noir  
 33 Bordeaux - CFA des métiers de La Poste - Midi-Atlantique  
*Site de formation :*  
 33 Bordeaux - LP Trégey Rive de Garonne (en 1 an, 3 ans)  
 87 Limoges - LP Marcel Pagnol  
 33 Bordeaux - ICFA  
 86 Poitiers - CFA académique  
*Site de formation :* 79 Niort - LP Thomas Jean Main  
 87 Limoges - UFA Marcel Pagnol (en 2 ans)

##### bac pro Commerce

- 16 L'Isle-d'Espagnac - CFA de la Chambre de commerce et d'industrie de la Charente - campus CIFOP  
 17 Lagord - CFA de la Chambre de métiers et de l'artisanat de la Charente-Maritime  
 17 Saintes - CFA commerce  
 19 Brive-la-Gaillarde - UFA Danton  
 23 Guéret - CFA de la CCI  
 24 Bergerac - CFA du Grand Bergeracois  
 24 Boulazac - CFA de la Chambre de Commerce et d'Industrie Dordogne (École Hôtelière du Périgord - École de Commerce - Esaal)  
 33 La Teste-de-Buch - CFA COBAS - BASSIN Formation  
 33 Libourne - ICFA  
 33 Reignac - Centre de formation multimétiers de la Haute Gironde Guy Mazaubert  
 40 Mont-de-Marsan - CFA des métiers de l'artisanat des Landes  
 47 Marmande - CFA - Cité de la Formation - Marmande  
 64 Bayonne - CFA de l'Agglomération Côte Basque-Adour  
 64 Pau - CFA du lycée St-Cricq  
 79 Parthenay - CFA de la Chambre de métiers et de l'artisanat des Deux-Sèvres  
 86 Mignaloux-Beauvoir - CFA régional des maisons familiales rurales Poitou-Charentes  
*Site de formation :* 79 Val-en-Vignes - MFR Le Terra  
 86 Poitiers - CFA académique  
*Sites de formation :* 17 La Rochelle - LP Pierre Doriolle possible en 1<sup>re</sup> et terminale  
 79 Niort - LP Thomas Jean Main  
 86 Poitiers - CFA de la Chambre de commerce et d'industrie de la Vienne - Maison de la formation  
 87 Limoges - UFA Marcel Pagnol

##### bac pro Technicien conseil vente en alimentation option produits alimentaires

- 86 Mignaloux-Beauvoir - CFA régional des maisons familiales rurales Poitou-Charentes  
*Sites de formation :* 16 Jarnac - MFR de Jarnac en 1<sup>re</sup> et terminale  
 79 Val-en-Vignes - MFR Le Terra en 1<sup>re</sup> et terminale

## **bac pro Technicien conseil vente en animalerie**

79 Niort - CFA agricole des Deux-Sèvres (en 2 ans)  
1<sup>re</sup> et terminale uniquement

## **bac pro Vente (prospection, négociation, suivi de clientèle)**

24 Boulazac - CFA de la Chambre de Commerce et d'Industrie Dordogne (École Hôtelière du Périgord - École de Commerce - Esaal)

## **Brevet professionnel**

### **BP Fleuriste**

17 Saintes - CFA commerce

19 Voutezac - Site de Brive-Voutezac - CDFAA de la Corrèze

33 Artigues-près-Bordeaux - CFA de la Fédération régionale des MFR de Nouvelle-Aquitaine

*Site de formation :*

47 Castelmoron-sur-Lot - MFR de la Vallée du Lot

33 Eysines - CFA le Vigeon

*Site de formation :*

33 Camblanes-et-Meynac - LP Flora Tristan

40 Mont-de-Marsan - CFA des métiers de l'artisanat des Landes

## **Brevet technique des métiers**

### **BTM Fleuriste**

86 St-Benoît - CFA de la Chambre de métiers et de l'artisanat de la Vienne

## **Mention complémentaire**

### **MC Vendeur spécialisé en alimentation**

86 Poitiers - CFA académique

*Site de formation :*

79 Chef-Boutonne - LP Jean François Cail

### **MC Vendeur-conseil en produits techniques pour l'habitat**

86 Poitiers - CFA académique

*Site de formation :* 17 Surgères - LPO du Pays d'Aunis

## **Titre enregistré au RNCP**

### **Vendeur conseiller sport**

64 Lescar - CFA des commerces de sport loisirs

*Site de formation :*

64 Lescar - CNPC École supérieure de commerce du sport

### **Vendeur de l'électrodomestique et du multimédia**

33 Lormont - CFA Ducretet Aquitaine

## **Titre professionnel**

### **Responsable de rayon**

33 Artigues-près-Bordeaux - CFA de la Fédération régionale des MFR de Nouvelle-Aquitaine

*Site de formation :* 24 La Force - MFR du Bergeracois

33 Pessac - CFA de l'AFPA Bordeaux Pessac

## **Niveau 3 : bac + 2**

## **Brevet de maîtrise**

### **BM Fleuriste**

17 Saintes - CFA commerce

86 St-Benoît - CFA de la Chambre de métiers et de l'artisanat de la Vienne

## **Brevet de technicien supérieur**

### **BTS Commerce international (diplôme à référentiel commun européen)**

16 Cognac - CFA de la Chambre de commerce et d'industrie de la Charente - site de Cognac

### **BTS Management des unités commerciales**

16 L'Isle-d'Espagnac - CFA de la Chambre de commerce et d'industrie de la Charente - campus CIFOP

17 Saintes - CFA commerce

24 Boulazac - Centre interprofessionnel de formation d'apprentis des PME

24 Boulazac - CFA de la Chambre de Commerce et d'Industrie Dordogne (École Hôtelière du Périgord - École de Commerce - Esaal)

33 Bordeaux - CFA du lycée Gustave Eiffel, possibilité de signer un contrat d'apprentissage en cours de scolarité

33 Bordeaux - ICFA

33 La Teste-de-Buch - CFA COBAS - BASSIN Formation

33 Reignac - Centre de formation multimétiers de la Haute Gironde Guy Mazaubert

47 Clairac - CFA du LP Porte du Lot

*Site de formation :*

47 Agen - Lycée Jean-Baptiste de Baudre

47 Marmande - CFA - Cité de la Formation - Marmande

64 Bayonne - CIFA-PME

86 Poitiers - CFA de la Chambre de commerce et d'industrie de la Vienne - Maison de la formation

*Site de formation :*

79 Niort - SUP'ITG Niort, école supérieure des métiers de la vente par alternance

### **BTS Métiers de l'esthétique-cosmétique-parfumerie option B : formation-marques**

17 Lagord - CFA de la Chambre de métiers et de l'artisanat de la Charente-Maritime

### **BTS Négociation et digitalisation de la relation client**

16 Cognac - CFA de la Chambre de commerce et d'industrie de la Charente - site de Cognac

24 Bergerac - CIFA-PME

24 Boulazac - CFA de la Chambre de Commerce et d'Industrie Dordogne (École Hôtelière du Périgord - École de Commerce - Esaal)

33 Bordeaux - ICFA, quelques places sont réservées pour les élèves inscrits au CFA des métiers de la Poste- Midi Atlantique à Bordeaux

33 La Teste-de-Buch - CFA COBAS - BASSIN Formation

47 Clairac - CFA du LP Porte du Lot

*Site de formation :* 47 Agen - LP Antoine Lomet

64 Bayonne - CIFA-PME

86 Poitiers - CFA de la Chambre de commerce et d'industrie de la Vienne - Maison de la formation

*Site de formation :*

79 Niort - SUP'ITG Niort, école supérieure des métiers de la vente par alternance

## **BTS Technico-commercial**

87 Limoges - UFAl Turgot

*Commercialisation de biens et services industriels*

33 Eysines - CFA le Vigeon

*Site de formation :* 33 Pessac - Lycée Pape Clément

47 Clairac - CFA du LP Porte du Lot

*Site de formation :* 47 Marmande - Lycée Val de Garonne

86 Poitiers - CFA académique

*Sites de formation :*

17 La Rochelle - LP de Rompsay

79 Niort - Lycée Paul Guérin

*Énergie et environnement*

86 Poitiers - CFA académique

*Site de formation :* 17 La Rochelle - LP de Rompsay

*Équipements et systèmes*

64 Pau - CFA du lycée St-Cricq

86 Poitiers - CFA académique

*Site de formation :* 17 La Rochelle - LP de Rompsay

*Matériaux du bâtiment*

47 Clairac - CFA du LP Porte du Lot

*Site de formation :* 47 Villeneuve-sur-Lot - LPO

*Georges Leygues - Louis Couffignal*

86 Poitiers - CFA académique

*Site de formation :* 17 Royan - LP de l'Atlantique

*Nautismes et services associés*

33 Gujan-Mestras - CFA des métiers de la mer

86 Poitiers - CFA académique

*Site de formation :* 17 La Rochelle - LP de Rompsay

*Véhicules industriels et équipements automobiles*

33 Gujan-Mestras - CFA des métiers de la mer

## **Brevet de technicien supérieur agricole**

### **BTSA Technico-commercial**

*Agrofournitures*

19 Voutezac - Site de Brive-Voutezac - CDFAA de la Corrèze

*Animaux d'élevage et de compagnie*

86 Mignaloux-Beauvoir - CFA régional des maisons

familiales rurales Poitou-Charentes

*Site de formation :* 17 St-Genis-de-Saintonge - MFR

*de la Saintonge et de l'Aunis*

*Jardin et végétaux d'ornement*

17 Saintes - CFA agricole de la Charente-Maritime

19 Voutezac - Site de Brive-Voutezac - CDFAA de la Corrèze

64 Oloron-Ste-Marie - CFA agricole des

Pyrénées-Atlantiques

*Produits alimentaires et boissons*

19 Voutezac - Site de Brive-Voutezac - CDFAA de la Corrèze

86 Mignaloux-Beauvoir - CFA régional des maisons

familiales rurales Poitou-Charentes

*Site de formation :* 86 Chauvigny - MFR de Chauvigny

*Produits de la filière forêt bois*

19 Voutezac - Site de Brive-Voutezac - CDFAA de la Corrèze

*Site de formation :* 19 Meymac - Ecole forestière

*Vins et spiritueux*

24 Coulounieix-Chamiers - CFA agricole de la Dordogne

*Site de formation :*

24 Sigoulès - Lycée agricole privé le Cluzeau

86 Mignaloux-Beauvoir - CFA régional des maisons

familiales rurales Poitou-Charentes

*Site de formation :*

16 Cherves-Richemont - MFR des Charentes

## Certificat de spécialisation (agriculture)

### CS Responsable technico-commercial en agroéquipements

86 Rouillé - CFA agricole de la Vienne

### CS Responsable technico-commercial en agrofournitures

86 Mignaloux-Beauvoir - CFA régional des maisons familiales rurales Poitou-Charentes

Site de formation :

79 Bressuire - MFR Sèvreurope de Bressuire

86 Rouillé - CFA agricole de la Vienne

## Diplôme universitaire de technologie

### DUT Techniques de commercialisation

33 Talence - CFA université de Bordeaux

Sites de formation :

24 Périgueux - IUT de Bordeaux

33 Bordeaux - IUT de Bordeaux - Site de Bordeaux-Bastide (en 1 an, 2 ans)

86 Poitiers - CFA Sup Nouvelle-Aquitaine

Site de formation : 86 Châtellerauld - IUT de

Poitiers-Châtellerauld-Niort possible en 2<sup>e</sup> année

## Titre enregistré au RNCP

### Attaché commercial (réseau Négoventis)

17 Saintes - CFA commerce

87 Limoges - CFA de l'Enseignement Supérieur de la Région Limousin

Site de formation : 19 Brive-la-Gaillarde - INISUP

### Gestionnaire commercial, spécialisé sport (CNPC)

64 Lescar - CFA des commerces de sport loisirs

Site de formation :

64 Lescar - CNPC École supérieure de commerce du sport

### Gestionnaire d'unité commerciale option généraliste ou spécialisée (réseau Négoventis)

16 L'Isle-d'Espagnac - CFA de la Chambre de commerce et d'industrie de la Charente - campus CIFOP spécialité commerce et distribution

87 Limoges - CFA de l'Enseignement Supérieur de la Région Limousin

Site de formation :

87 Limoges - École Supérieure du Commerce et des Services de la CCI de Limoges et de la Haute-Vienne

## Titre professionnel

### Assistant(e) commercial(e)

33 Pessac - CFA de l'AFPA Bordeaux Pessac

64 Bayonne - CFA de l'AFPA Bayonne

### Manager d'univers marchand

64 Bayonne - CFA de l'Agglomération Côte Basque-Adour

## Niveau 2 : bac + 3

### Licence professionnelle

#### licence pro Commerce et distribution

parcours management et gestion du rayon

33 Talence - CFA université de Bordeaux

Site de formation :

33 Pessac - Faculté d'économie, gestion et AES

87 Limoges - CFA de l'Enseignement Supérieur de la Région Limousin

Site de formation : 87 Limoges - IUT du Limousin

parcours droit des métiers des vins et spiritueux

86 Poitiers - CFA Sup Nouvelle-Aquitaine

Site de formation :

16 Segonzac - Faculté de droit et sciences sociales - site Segonzac

#### licence pro Commerce spécialité marketing des services et technologies de l'information et de la communication

86 Poitiers - CFA Sup Nouvelle-Aquitaine

Site de formation : 17 La Rochelle - IUT de La Rochelle

#### licence pro Commercialisation de produits et services

parcours digital business

33 Talence - CFA université de Bordeaux

Site de formation :

33 Bordeaux - IUT de Bordeaux - Site de Bordeaux-Bastide

#### licence pro E-commerce et marketing numérique

parcours e-commerce, e-marketing : gestionnaire de projets

33 Talence - CFA université de Bordeaux

Site de formation :

33 Bordeaux - IUT de Bordeaux - Site de Bordeaux-Bastide

#### licence pro Gestion des achats et des approvisionnements

parcours acheteur

33 Talence - CFA université de Bordeaux

Site de formation :

33 Bordeaux - IUT de Bordeaux - Site de Bordeaux-Bastide

#### licence pro Management des activités commerciales

parcours gestion de la relation client

87 Limoges - CFA de l'Enseignement Supérieur de la Région Limousin

Site de formation : 87 Limoges - IUT du Limousin

#### licence pro Métiers du commerce international

parcours management des projets en commerce international

33 Talence - CFA université de Bordeaux

Site de formation :

33 Bordeaux - IUT de Bordeaux - Site de Bordeaux-Bastide

### licence pro Technico-commercial

parcours technico-commercial en instrumentation biotechnologique et biomédicale

86 Poitiers - CFA Sup Nouvelle-Aquitaine

Site de formation :

86 Poitiers - Faculté de sciences fondamentales et appliquées

parcours développement et gestion d'une clientèle de professionnels - produits techniques

86 Châtellerauld - IUT de Poitiers-Châtellerauld-Niort

## Titre enregistré au RNCP

### Acheteur industriel

17 Saintes - CFA commerce

Site de formation :

17 Rochefort - Institut supérieur des achats et des approvisionnements (en 1 an, 2 ans)

24 Boulazac - CFA de la Chambre de Commerce et d'Industrie Dordogne (École Hôtelière du Périgord - École de Commerce - Esaal)

Site de formation :

24 Savignac-les-Églises - École supérieure d'achats, approvisionnements et logistique

### Diplôme d'études supérieures en commerce et management opérationnel (programme Bachelor Business)

16 L'Isle-d'Espagnac - CFA de la Chambre de commerce et d'industrie de la Charente - campus CIFOP

Site de formation :

16 L'Isle-d'Espagnac - Groupe Sup de Co La Rochelle - campus CIFOP possible en 2<sup>e</sup> et 3<sup>e</sup> années

### Diplôme management relations clients (programme bachelor)

64 Pau - CFA de l'école supérieure de commerce de Pau

Site de formation :

64 Pau - Groupe ESC Pau possible en 3<sup>e</sup> année

### Diplôme supérieur de gestion et commerce (programme Kedge Bachelor)

64 Bidart - CFA de la CCI de Bayonne (ESTIA - Kedge Business School)

Site de formation :

64 Bayonne - Kedge Business School possible en 3<sup>e</sup> année

### Responsable commercial pour l'agroalimentaire

86 Poitiers - CFA de la Chambre de commerce et d'industrie de la Vienne - Maison de la formation

Site de formation :

79 Niort - SUP'TG Niort, école supérieure des métiers de la vente par alternance

### Responsable de développement commercial (réseau Négoventis)

16 Cognac - CFA de la Chambre de commerce et d'industrie de la Charente - site de Cognac

87 Limoges - CFA de l'Enseignement Supérieur de la Région Limousin

Site de formation : 19 Brive-la-Gaillarde - INISUP

## Responsable de la distribution (réseau Négoventis)

16 L'Isle-d'Espagnac - CFA de la Chambre de commerce et d'industrie de la Charente - campus CIFOP  
17 Saintes - CFA commerce

24 Boulazac - CFA de la Chambre de Commerce et d'Industrie Dordogne (École Hôtelière du Périgord - École de Commerce - Esaal)

Site de formation : 24 Boulazac - LP privé de la CCI - École de commerce de la CCI Dordogne

## Responsable du développement de l'unité commerciale

33 Bordeaux - CFA de la profession bancaire  
lieu des cours : Greta Sud Aquitaine, 18 avenue du Maréchal Soult à Bayonne

## Responsable en commerce international (réseau Négoventis)

87 Limoges - CFA de l'Enseignement Supérieur de la Région Limousin

Site de formation : 19 Brive-la-Gaillarde - INISUP

## Niveau 1 : bac + 5

### Master indifférencié (recherche et professionnel)

#### master Management et commerce international

parcours commerce international et pays émergents (M1 et M2)

33 Pessac - CFA Université Bordeaux Montaigne  
Site de formation : 33 Pessac - UFR langues et civilisations

#### master Management et commerce international

parcours achats et logistique à l'international (M2)

64 Bayonne - CFA universitaire de l'UPPA

Site de formation :

64 Bayonne - IAE Pau-Bayonne, École universitaire de management - Campus Bayonne

#### master Stratégie et marketing spécialité management des projets marketing

86 Poitiers - CFA Sup Nouvelle-Aquitaine

Site de formation :

79 Niort - Institut d'administration des entreprises  
possible en M2

#### master Stratégie et marketing spécialité stratégie et management de la communication

86 Poitiers - CFA Sup Nouvelle-Aquitaine

Site de formation :

86 Poitiers - Institut d'administration des entreprises  
possible en M2

## Diplôme d'école de commerce visé de niveau bac + 4 ou 5

### Diplôme de Kedge Business School programme grande école

33 Bordeaux - ICFA

Site de formation :

33 Talence - Kedge Business School possible en 2<sup>e</sup> et/ou 3<sup>e</sup> année

### Diplôme de l'École supérieure de commerce de La Rochelle

17 Châtaillon-Plage - CFA CIPECMA

Site de formation :

17 La Rochelle - Groupe Sup de Co La Rochelle  
possible en 2<sup>e</sup> et 3<sup>e</sup> années

### Diplôme de l'École supérieure de commerce de Pau

64 Pau - CFA de l'école supérieure de commerce de Pau

Site de formation :

64 Pau - Groupe ESC Pau possible en 2<sup>e</sup> et 3<sup>e</sup> années



**TÉLÉPHONE**



**TCHAT**



**MAIL**



**Les conseillers  
de l'Onisep répondent  
à vos questions  
sur les formations,  
les métiers  
et l'orientation.**



**RETROUVEZ AUSSI  
MONORIENTATIONENLIGNE  
SUR VOTRE MOBILE  
ET TÉLÉCHARGEZ L'APPLI**

# CRÉATION ET PRODUCTION ARTISTIQUE

La création et la production artistique regroupent tous les métiers artistiques : artisanat d'art (bijouterie, ébénisterie, ferronnerie, orfèvrerie, vitraux...), design, art du spectacle, peinture, sculpture, photographie, facture d'instruments, travail du bois, du verre, graphisme, etc.

Hormis le design et quelques spécialités de l'artisanat d'art qui se portent bien, les métiers de la création et de la production artistique sont souvent associés à une situation précaire et fluctuante, au statut d'intermittent ou au chômage. De nombreux et nombreuses artistes exercent en parallèle un autre emploi plus rémunérateur.

Les métiers du design sont souvent exercés en free lance et la majorité des emplois se situent en Île-de-France.

## La Nouvelle-Aquitaine est riche en créations artistiques

Porcelaine de Limoges, tapisseries d'Aubusson, Abbaye de St-Savin, Festival international de la Bande Dessinée d'Angoulême, Francofolies de La Rochelle, tournage de films et de séries (Les Demoiselles de Rochefort, La Guerre des Boutons à Rochechouart, Le Bonheur est dans le pré à St-Jean-de-Luz, Le Petit Nicolas, Un Village français en Limousin)... les créations et manifestations artistiques sont nombreuses dans la région et rayonnent partout en France et dans le monde.

Avec 3 500 professionnels des métiers d'art et plus de quarante formations en apprentissage réparties sur tout le territoire, la Nouvelle-Aquitaine continue de défendre et de promouvoir la création et la production artistique.

Sources : Région Nouvelle-Aquitaine, Institut national des métiers d'art

## TÉMOIGNAGE

Benoît, ancien apprenti, bijoutier à son compte

« Je suis joaillier créateur et je travaille en indépendant dans un magasin. Mon métier consiste à réaliser des pièces pour des professionnels ou pour des particuliers sur leur demande à partir de pierres qu'ils nous amènent ou de dessins qu'ils ont en tête. Je suis rentré en tant qu'apprenti dans une vieille maison parisienne, il y a quelques années, et qui m'a formé, en alternance avec un centre de formations. Cela m'a permis de passer des diplômes tels que le CAP en bijouterie, puis une mention complémentaire en joaillerie et petit à petit j'ai voulu ouvrir mon magasin pour avoir mon propre point de vente à Paris. Le client arrive avec une idée et on doit réaliser une pièce pour lui. Donc on peut la dessiner tout d'abord avec lui, lui donner une réalisation à la gouache. Ce que je préfère c'est la satisfaction des clients quand ils arrivent avec un projet et qu'ils repartent avec la concrétisation de leur projet.

## CHIFFRES CLÉS DANS LA RÉGION

### RÉPARTITION DES EMPLOIS PAR NIVEAU DE DIPLÔME (ACTIFS DE MOINS DE 30 ANS)

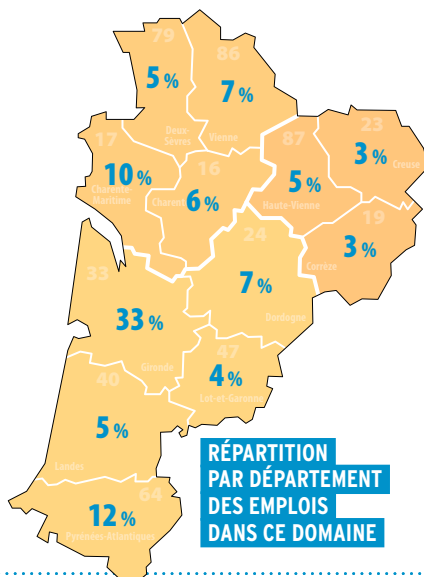
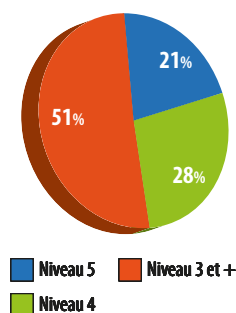

### RÉPARTITION PAR DÉPARTEMENT DES EMPLOIS DANS CE DOMAINE

### RÉPARTITION PAR TYPE DE CONTRAT (ACTIFS DE MOINS DE 30 ANS)

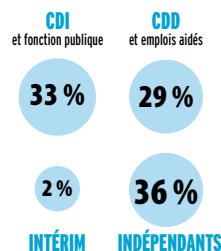

### TAUX DE MIXITÉ

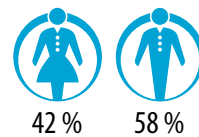

### TAUX D'INSERTION DES APPRENTIS (7 MOIS APRÈS LA SORTIE DE FORMATION)

86%

Le nombre de sortants étant faible, le taux d'insertion est peu significatif.

Source : INSEE RP 2014 - Enquête IPA - Traitement Aquitaine Cap Métiers et Rectorat de Bordeaux

## DIPLÔMES ET LIEUX DE FORMATION

### Niveau 5 : CAP ou équivalent

#### Certificat d'aptitude professionnelle

**CAP Art et techniques de la bijouterie-joaillerie** *option bijouterie-joaillerie*

33 Eysines - CFA le Vigeant

#### CAP Ferronnier d'art

16 Barbezieux-St-Hilaire - CFA de la Chambre de métiers et de l'artisanat de la Charente - site de Barbezieux

24 Périgueux - BTP CFA de la Dordogne

#### CAP Signalétique et décors graphiques

17 Lagord - CFA de la Chambre de métiers et de l'artisanat de la Charente-Maritime

#### Mention complémentaire

##### MC Joaillerie

33 Eysines - CFA le Vigeant

### Niveau 4 : bac ou équivalent

#### Brevet des métiers d'art

##### BMA Ferronnier d'art

24 Périgueux - BTP CFA de la Dordogne

### Niveau 3 : bac + 2

#### Brevet de technicien supérieur

**BTS Concepteur en art et industrie céramique**

87 Limoges - CFA régional de la céramique

#### BTS Design de produits

40 St-Paul-lès-Dax - CFA bois et habitat

*Site de formation :*

40 St-Paul-lès-Dax - Lycée Haroun Tazieff

#### BTS Design d'espace

40 St-Paul-lès-Dax - CFA bois et habitat

*Site de formation :*

40 St-Paul-lès-Dax - Lycée Haroun Tazieff

#### Diplôme des métiers d'art

##### DMA Arts de l'habitat

*option décors et mobiliers*  
*spécialité ébénisterie*

86 Poitiers - CFA académique

*Site de formation : 17 Surgères - LPO du Pays d'Aunis*

### Niveau 2 : bac + 3

#### Licence professionnelle

##### licence pro Métiers du design

*parcours design et éco-conception, produit et packaging*

64 Bayonne - CFA universitaire de l'UPPA

*Site de formation :*

40 Mont-de-Marsan - IUT des Pays de l'Adour - Site de Mont-de-Marsan

##### licence pro Systèmes informatiques et logiciels spécialité création multimédia

86 Poitiers - CFA Sup Nouvelle-Aquitaine

*Site de formation :*

17 La Rochelle - Faculté des sciences et technologies

### Niveau 1 : bac + 5

#### Master indifférencié (recherche et professionnel)

##### master Design

*parcours interaction, innovation, service (M2)*

33 Pessac - CFA Université Bordeaux Montaigne

*Site de formation :*

33 Pessac - UFR humanités

##### master Direction de projets ou établissements culturels

*parcours ingénierie de projets culturels et interculturels (M2)*

33 Pessac - CFA Université Bordeaux Montaigne

*Site de formation :*

33 Pessac - UFR humanités

##### master Langues étrangères appliquées

*parcours direction de projets audiovisuels et numériques (M2)*

86 Poitiers - CFA Sup Nouvelle-Aquitaine

*Site de formation :*

17 La Rochelle - Faculté des lettres, langues, arts et sciences humaines



# ÉLECTRICITÉ, ÉNERGIE, ÉLECTRONIQUE

L'énergie devient plus verte. Il faut réduire les énergies fossiles, diminuer la part du nucléaire et développer les énergies renouvelables comme le solaire, l'éolien, la géothermie, la biomasse... Si les métiers de ce secteur conservent leurs missions fondamentales de produire, transporter, distribuer l'énergie, mettre en œuvre des équipements et des installations, ils doivent aussi contribuer à l'équilibre entre la production et la consommation et lutter contre le gaspillage. Ils intègrent les technologies numériques qui permettent d'interconnecter les installations sur un réseau, de recueillir et d'analyser des données, de contrôler, de réguler et d'agir en donnant des ordres à distance. Le périmètre des activités recouvre l'énergie électrique et thermique (production de chaleur ou de froid), la climatisation, le conditionnement de l'air. Les emplois se situent dans le domaine de l'habitat, de l'industrie, des milieux urbains, des sites de production, des réseaux et des infrastructures, des systèmes embarqués dans les avions, trains et automobiles. La dimension sécurité est omniprésente et transversale à tous ces secteurs.

Du CAP au doctorat, les diplômes et spécialités sont nombreux et les recruteurs s'intéressent à tous les paliers de formation. Toutefois, les formations de niveaux bac + 2 et au-delà permettent d'accéder plus rapidement à l'emploi.

## TÉMOIGNAGE

Mickaël,  
apprenti en licence professionnelle  
Bâtiment basse consommation

« Je suis en apprentissage en licence pro, dans une société qui réalise des tests d'étanchéité à l'air. J'ai un bac scientifique et un BTS Fluide énergie environnement. J'ai choisi cette licence pro en décembre-janvier de ma 2<sup>e</sup> année de BTS et postulé sur différentes entreprises. La société que j'ai eu la chance d'intégrer, est une PME avec plusieurs agences en France. En apprentissage, on peut être autonome. On peut aussi se faire des plaisirs et donc ma première paie est passée dans une moto d'occasion. C'est très pratique pour se rendre au travail, à l'école. Pourquoi cette licence pro ? C'est un métier très porteur d'essayer d'améliorer les consommations énergétiques des bâtiments. Pour moi, c'est l'avenir.

## CHIFFRES CLÉS DANS LA RÉGION

RÉPARTITION DES EMPLOIS  
PAR NIVEAU DE DIPLÔME  
(ACTIFS DE MOINS DE 30 ANS)

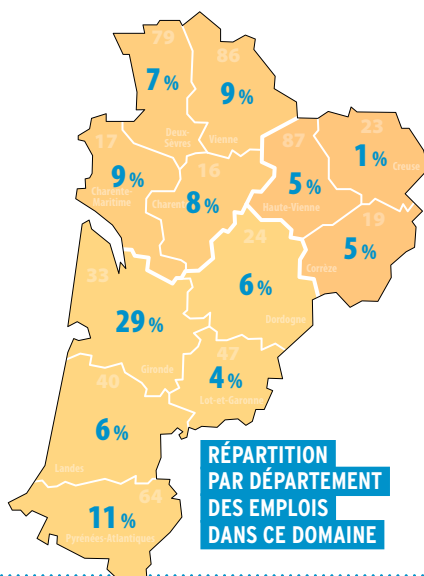
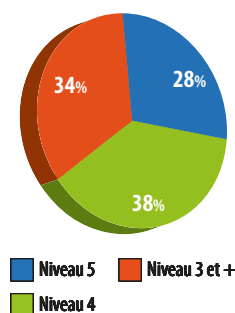

RÉPARTITION  
PAR DÉPARTEMENT  
DES EMPLOIS  
DANS CE DOMAINE

RÉPARTITION PAR  
TYPE DE CONTRAT  
(ACTIFS DE MOINS DE 30 ANS)

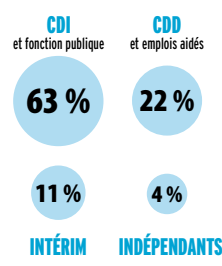

TAUX DE MIXITÉ

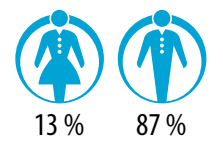

TAUX D'INSERTION  
DES APPRENTIS  
(7 MOIS APRÈS LA SORTIE  
DE FORMATION)



Source : INSEE RP 2014 - Enquête IPA - Traitement Aquitaine Cap Métiers et Rectorat de Bordeaux



## DIPLÔMES ET LIEUX DE FORMATION

### Niveau 5 : CAP ou équivalent

#### Certificat d'aptitude professionnelle

##### CAP Installateur en froid et conditionnement d'air

17 Lagord - CFA de la Chambre de métiers et de l'artisanat de la Charente-Maritime

33 Bordeaux - CFA Aspect Aquitaine

*Site de formation :*

33 Bordeaux - LP privé Ste-Famille Saintonge (en 1 an)

40 St-Paul-lès-Dax - CFA bois et habitat

*Site de formation :*

40 Morcenx - Lycée des métiers Jean Garnier

86 St-Benoît - CFA BTP de la Vienne

##### CAP Installateur thermique

16 Chasseneuil-sur-Bonnieure - CFA BTP de la Charente (en 1 an, 2 ans)

17 Lagord - CFA de la Chambre de métiers et de l'artisanat de la Charente-Maritime

17 La Rochelle - CFA des Compagnons du devoir Nouvelle-Aquitaine

17 Saintes - CFA BTP de la Charente-Maritime (en 1 an)

24 Chancelade - CFA des Compagnons du Devoir Nouvelle-Aquitaine

24 Périgueux - BTP CFA de la Dordogne (en 1 an, 2 ans)

33 Blanquefort - BTP CFA de la Gironde

40 Morcenx - BTP CFA des Landes (en 1 an)

47 Agen - BTP CFA du Lot-et-Garonne (en 1 an, 2 ans)

64 Pau - BTP CFA des Pyrénées-Atlantiques (en 1 an, 2 ans)

79 Parthenay - CFA de la Chambre de métiers et de l'artisanat des Deux-Sèvres (en 1 an)

86 St-Benoît - CFA BTP de la Vienne (en 1 an, 2 ans)

87 Limoges - CFA bâtiment Limoges

##### CAP Préparation et réalisation d'ouvrages électriques

16 Chasseneuil-sur-Bonnieure - CFA BTP de la Charente

17 Lagord - CFA de la Chambre de métiers et de l'artisanat de la Charente-Maritime

17 Saintes - CFA BTP de la Charente-Maritime (en 1 an, 2 ans)

19 Tulle - CFA du bâtiment

24 Boulazac - CFA de la Chambre de métiers et de l'artisanat interdépartementale section Dordogne

33 Bordeaux - CFA du lycée Gustave Eiffel

40 Morcenx - BTP CFA des Landes

47 Agen - BTP CFA du Lot-et-Garonne

64 Pau - CFA du lycée St-Cricq

*Site de formation :*

64 Gelos - Lycée des métiers de l'habitat et de l'industrie

79 Niort - CFA de la Chambre de métiers et de l'artisanat des Deux-Sèvres

86 St-Benoît - CFA de la Chambre de métiers et de l'artisanat de la Vienne

87 Limoges - CFA bâtiment Limoges

#### Mention complémentaire

##### MC Maintenance en équipement thermique individuel

17 Lagord - CFA de la Chambre de métiers et de l'artisanat de la Charente-Maritime

19 Tulle - CFA du bâtiment

24 Périgueux - BTP CFA de la Dordogne

### Titre professionnel

#### Monteur-dépanneur frigoriste

47 Foulayronnes - CFA de l'AFPA Agen

#### Monteur(se) de réseaux électriques aéro-souterrains

24 Boulazac - CFA de l'AFPA Périgueux

### Niveau 4 : bac ou équivalent

#### Baccalauréat professionnel

##### bac pro Métiers de l'électricité et de ses environnements connectés

16 L'Isle-d'Espagnac - CFA industriel

Poitou-Charentes - campus CIFOP

17 Châtelailon-Plage - CFA industriel Poitou-Charentes

17 Saintes - CFA BTP de la Charente-Maritime

19 Tulle - CFA du bâtiment

24 Boulazac - CFA de la Chambre de métiers et de l'artisanat interdépartementale section Dordogne

33 Bordeaux - CFA des Compagnons du Devoir Nouvelle-Aquitaine

33 Bordeaux - CFA du lycée Gustave Eiffel

*Autre site de formation :*

40 Parentis-en-Born - LP St-Exupéry

40 Morcenx - BTP CFA des Landes

64 Assat - CFAI Adour

64 Pau - CFA du lycée St-Cricq

*Site de formation :* 64 Oloron-Ste-Marie - LP Guynemer

79 Niort - CFA de la Chambre de métiers et de l'artisanat des Deux-Sèvres (en 2 ans)

1<sup>re</sup> et terminale uniquement

86 Poitiers - CFA académique

*Site de formation :*

79 St-Maixent-l'École - LPO du Haut Val de Sèvre

possible en 1<sup>re</sup> et terminale

86 Poitiers - CFA industriel Poitou-Charentes -

Maison de la formation

86 St-Benoît - CFA de la Chambre de métiers et

de l'artisanat de la Vienne

##### bac pro Technicien de maintenance des systèmes énergétiques et climatiques

17 Jonzac - CFA agricole de la Charente-Maritime (en 1 an)

19 Tulle - CFA du bâtiment (en 2 ans)

33 Bordeaux - CFA Aspect Aquitaine

*Site de formation :*

64 Pau - LP privé Beau Frêne uniquement en 1<sup>re</sup> et

terminale

33 Bordeaux - CFA des Compagnons du Devoir

Nouvelle-Aquitaine

79 Parthenay - CFA de la Chambre de métiers et

de l'artisanat des Deux-Sèvres (en 2 ans)

1<sup>re</sup> et terminale uniquement élèves issus d'un CAP

86 St-Benoît - CFA BTP de la Vienne

##### bac pro Technicien du froid et du conditionnement d'air

86 Poitiers - CFA académique

*Site de formation :* 79 Bressuire - LP Léonard de

Vinci possible en 1<sup>re</sup> et terminale

##### bac pro Technicien en installation des systèmes énergétiques et climatiques

17 Saintes - CFA BTP de la Charente-Maritime

19 Tulle - CFA du bâtiment (en 2 ans)

33 Bordeaux - CFA des Compagnons du Devoir

Nouvelle-Aquitaine

64 Pau - BTP CFA des Pyrénées-Atlantiques

86 Poitiers - CFA académique

*Site de formation :* 79 Bressuire - LP Léonard de

Vinci possible en 1<sup>re</sup> et terminale

#### Brevet professionnel

##### BP Électricien(ne)

17 Lagord - CFA de la Chambre de métiers et de l'artisanat de la Charente-Maritime

17 Saintes - CFA BTP de la Charente-Maritime

24 Boulazac - CFA de la Chambre de métiers et de l'artisanat interdépartementale section Dordogne

33 Bordeaux - CFA du lycée Gustave Eiffel

40 Morcenx - BTP CFA des Landes

64 Pau - CFA du lycée St-Cricq

*Site de formation :* 64 Gelos - Lycée des métiers de

l'habitat et de l'industrie

87 Limoges - CFA bâtiment Limoges

##### BP Installateur, dépanneur en froid et conditionnement d'air

17 Lagord - CFA de la Chambre de métiers et de l'artisanat de la Charente-Maritime

##### BP Monteur en installations du génie climatique et sanitaire

16 Chasseneuil-sur-Bonnieure - CFA BTP de la Charente

17 Saintes - CFA BTP de la Charente-Maritime

19 Tulle - CFA du bâtiment (en 1 an)

24 Périgueux - BTP CFA de la Dordogne

24 Périgueux - CFA des lycées publics des Périgords

*Site de formation :*

24 Coulaures - LP des métiers du bâtiment

33 Blanquefort - BTP CFA de la Gironde

64 Pau - BTP CFA des Pyrénées-Atlantiques

79 Parthenay - CFA de la Chambre de métiers et

de l'artisanat des Deux-Sèvres

86 St-Benoît - CFA BTP de la Vienne

86 St-Benoît - CFA BTP de la Vienne

86 St-Benoît - CFA BTP de la Vienne

86 St-Benoît - CFA BTP de la Vienne

86 St-Benoît - CFA BTP de la Vienne

##### Mention complémentaire

##### MC Technicien en énergies renouvelables option A : énergie électrique

17 Saintes - CFA BTP de la Charente-Maritime

19 Tulle - CFA du bâtiment

86 Poitiers - CFA académique

*Site de formation :* 16 Cognac - LP Louis Delage

##### MC Technicien en énergies renouvelables option B : énergie thermique

17 Saintes - CFA BTP de la Charente-Maritime

19 Tulle - CFA du bâtiment

64 Pau - BTP CFA des Pyrénées-Atlantiques

86 Poitiers - CFA académique

*Site de formation :*

16 Angoulême - LP métiers du bâtiment Sillac

##### MC Technicien(ne) ascensoriste (service et modernisation)

33 Eysines - CFA le Vigeon

## MC Technicien(ne) en réseaux électriques

86 Poitiers - CFA académique  
Site de formation : **86 Montmorillon** - LP Raoul Mortier  
87 Limoges - CFA des Travaux Publics Limousin Auvergne  
Site de formation :  
**19 Egletons** - Ecole de formation initiale par alternance aux métiers des travaux publics

## Titre enregistré au RNCP

## Conseiller(e) services en électrodomestique et multimédia

33 Lormont - CFA Ducretet Aquitaine

## Technicien(ne) services de la maison connectée

33 Lormont - CFA Ducretet Aquitaine

## Technicien(ne) services de l'électrodomestique connecté

33 Lormont - CFA Ducretet Aquitaine

## Titre professionnel

## Technicien installateur en chauffage, climatisation, sanitaire et énergies renouvelables

33 Bordeaux - CFA de l'AFPA Bordeaux Caudéran

## Technicien(ne) d'intervention en froid commercial et climatisation

47 Foulayronnes - CFA de l'AFPA Agen

## Niveau 3 : bac + 2

## Brevet de technicien supérieur

### BTS Électrotechnique

24 Périgueux - CFA des Lycées publics des Périgords  
Site de formation :

**24 Périgueux** - Lycée Albert Clavelle

33 Bordeaux - CFA des Compagnons du Devoir Nouvelle-Aquitaine

33 Bordeaux - CFA du Lycée Gustave Eiffel

47 Clairac - CFA du LP Porte du Lot

Site de formation :

**47 Agen** - Lycée Jean-Baptiste de Baudre

**64 Pau** - CFA du lycée St-Cricq

**79 Niort** - CFA industriel Poitou-Charentes

86 Poitiers - CFA académique

Sites de formation :

**16 Angoulême** - Lycée Charles Augustin Coulomb

**17 Saintes** - Lycée Bernard Palissy

**86 Châtelleraut** - Lycée Edouard Branly

**87 Limoges** - UFAl Turgot

## BTS Fluides, énergies, domotique option A génie climatique et fluidique

17 Châtelleraut-Plage - CFA industriel Poitou-Charentes

19 Tulle - CFA du bâtiment

40 St-Paul-lès-Dax - CFA bois et habitat

Site de formation :

**33 Blanquefort** - Lycée des métiers Léonard de Vinci

64 Anglet - CFA public de la Côte basque

Site de formation : **64 Anglet** - Lycée Cantau (3 ans)

86 Poitiers - CFA académique

Site de formation :

**16 Angoulême** - LP métiers du bâtiment Sillac

## BTS Fluides, énergies, domotique option B froid et conditionnement d'air

86 Poitiers - CFA académique

Site de formation :

**16 Angoulême** - LP métiers du bâtiment Sillac

## BTS Fluides, énergies, domotique option C domotique et bâtiments communicants

19 Tulle - CFA du bâtiment

33 Bordeaux - CFA Aspect Aquitaine

Site de formation : **33 Bordeaux** - Lycée St-Genès La Salle

86 Poitiers - CFA académique

Site de formation : **79 Niort** - Lycée Paul Guérin

## BTS Maintenance des systèmes option B systèmes énergétiques et fluidiques

17 Châtelleraut-Plage - CFA industriel Poitou-Charentes

19 Tulle - CFAI Limousin

24 Coulounieix-Chamiers - CFAI Aquitaine

33 Bordeaux - CFA Aspect Aquitaine

Site de formation :

**64 Pau** - Lycée privé Immaculée Conception

33 Bruges - CFAI Aquitaine

33 Reignac - CFAI Aquitaine

## Diplôme universitaire de technologie

### DUT Génie électrique et informatique industrielle

86 Poitiers - CFA Sup Nouvelle-Aquitaine

Sites de formation :

**16 Angoulême** - IUT d'Angoulême possible en 2<sup>e</sup> année

**86 Poitiers** - IUT de Poitiers-Châtelleraut-Niort

### DUT Génie thermique et énergie

86 Poitiers - CFA Sup Nouvelle-Aquitaine

Site de formation :

**86 Poitiers** - IUT de Poitiers-Châtelleraut-Niort

## Titre professionnel

## Technicien supérieur d'études en génie climatique

64 Pau - BTP CFA des Pyrénées-Atlantiques

## Niveau 2 : bac + 3

## Licence professionnelle

### licence pro Acoustique et vibrations

parcours électroacoustique et acoustique environnementale

86 Poitiers - CFA Sup Nouvelle-Aquitaine

Site de formation : **16 Angoulême** - IUT d'Angoulême

### licence pro Énergie et génie climatique spécialité réhabilitation énergétique du patrimoine bâti

86 Poitiers - CFA Sup Nouvelle-Aquitaine

Site de formation :

**17 La Rochelle** - Faculté des sciences et technologies

### licence pro Gestion et maintenance des installations énergétiques

parcours gestion technique des interventions en industrie nucléaire

33 Talence - CFA université de Bordeaux

Site de formation :

**47 Agen** - Département universitaire des sciences d'Agen

## licence pro Maîtrise de l'énergie, électricité, développement durable

parcours gestion de l'énergie électrique - éco efficacité énergétique

86 Poitiers - CFA Sup Nouvelle-Aquitaine

Site de formation :

**86 Poitiers** - IUT de Poitiers-Châtelleraut-Niort

parcours éco-gestion de l'énergie électrique

parcours eco-gestion des réseaux des fluides

87 Limoges - CFA de l'Enseignement Supérieur de la Région Limousin

Site de formation :

**19 Brive-la-Gaillarde** - IUT du Limousin, site de Brive

## licence pro Métiers de l'énergétique, de l'environnement et du génie climatique

33 Talence - CFA université de Bordeaux

Site de formation :

**47 Agen** - Département universitaire des sciences d'Agen

parcours expertise énergétique du bâtiment

parcours froid et conditionnement

64 Bayonne - CFA universitaire de l'UPPA

**64 Pau** - IUT des Pays de l'Adour

parcours optimisation énergétique des entreprises agricoles

64 Hasparren - CFA agricole des Pyrénées-Atlantiques

Site de formation :

**64 Pau** - IUT des Pays de l'Adour

parcours valorisation des énergies renouvelables et transition énergétique

86 Poitiers - CFA Sup Nouvelle-Aquitaine

Site de formation :

**86 Poitiers** - IUT de Poitiers-Châtelleraut-Niort

## Niveau 1 : bac + 5

## Diplôme d'ingénieur

### diplôme d'ingénieur de l'ENSEIRB MATMECA de Bordeaux de l'Institut polytechnique de Bordeaux spécialité systèmes électroniques embarqués

86 Poitiers - CFA Sup Nouvelle-Aquitaine

Site de formation :

**33 Talence** - ENSEIRB MATMECA de Bordeaux

### diplôme d'ingénieur de l'École spéciale de mécanique et d'électricité

75 Paris 09 - CFA SACEF

Site de formation :

**33 Bordeaux** - ESME Sudria

## Titre enregistré au RNCP

### Chef de projet systèmes embarqués

33 Mérignac - CFA du numérique

Site de formation :

**33 Bordeaux** - École supérieure technologies électronique informatique infographie (Yhov campus)

- 

**TECHNIQUES INDUSTRIELLES**  
 BAC PRO MEI : Maintenance des Equipements Industriels à ST MEDARD DE GUIZIERES (33)  
 BAC PRO TMSEC : Technicien de Maintenance en Systèmes Energétiques et Climatiques à PAU (64)  
 BTS MS : Maintenance des Systèmes - Option B Systèmes Energétiques et Fluidiques à PAU (64)  
 BTS Electrotechnique à Bordeaux (33)  
 BTS SN IR : Systèmes Numériques option A informatique et réseau à Bordeaux (33)
- 

**BATIMENT TRAVAUX PUBLICS (Bordeaux - 33)**  
 CAP IFCA : Installateur en Froid et Conditionnement d'Air, en 1 an  
 CAP Maçon  
 BTS Bâtiment  
 BTS FED : Fluides, Energies, Domotique - Option B Froid et Conditionnement d'Air  
 BTS FED : Fluides, Energies, Domotique - Option C Domotique et Bâtiments Communicants  
 BTS EEC : Etudes et Economie de la Construction  
 BTS TP : Travaux Publics
- 

**TERTIAIRE (Bordeaux - 33)**  
 BTS AG PME PMI : Assistant de Gestion PME PMI
- 

**COMMERCE VENTE (Bordeaux - 33)**  
 BTS MUC : Management des Unités Commerciales  
 BTS NRC : Négociation et Relation Client
- 

**ARTS ET CULTURE (Bordeaux - 33)**  
 BTS Audiovisuel (options : Gestion de Production, Montage, Son, Image, Techniques d'Ingénierie)
- 

**SANTE SOCIAL et BIEN ETRE**  
 MCAD : Mention Complémentaire Aide à Domicile à BORDEAUX (33), PERIGUEUX(24) et PAU (64)  
 DEAES : Diplôme d'Etat d'Accompagnant Educatif et Social à BORDEAUX (33),  
 VILLENEUVE SUR LOT (47) et SAUBRIGUES (40)  
 CAP ATMFC : Assistant Technique en Milieu Familial et Collectif à PERIGUEUX (24)  
 CAP Accompagnant Educatif Petite Enfance sur 1 an à VILLENEUVE SUR LOT (47)  
 CAP Esthétique Cosmétique Parfumerie à PERIGUEUX (24)  
 BP Esthétique Cosmétique Parfumerie à PERIGUEUX (24)
- 

**HOTELLERIE RESTAURATION (Bordeaux - 33)**  
 CAP APR : Agent Polyvalent de Restauration
- 

**AGRI AGRO ENVIRONNEMENT**  
 BACHELOR EUROPEEN en Techniques d'Environnement à VILLENAVE D'ORNON (33)



**CFA ASPECT AQUITAINE**

CENTRE CLUNY - 54, Boulevard Godard - 33 300 BORDEAUX

Tel. 05 56 15 83 40

Mail : [administration@aspect-aquitaine.fr](mailto:administration@aspect-aquitaine.fr)

SIRET : 493 300 560 000 15 UAI : 0333199Y

[www.aspect-aquitaine.fr](http://www.aspect-aquitaine.fr)



# ENVIRONNEMENT, NETTOYAGE, SÉCURITÉ

Rendre propre, assainir, éliminer germes et bactéries dangereuses sont les finalités des métiers du nettoyage qui se pratiquent dans les locaux domestiques, commerciaux, ou industriels ; les hôpitaux, les villes... Selon les lieux d'exercice, les professionnels ont recours à des technologies et des savoir-faire spécifiques.

Le vaste secteur de l'environnement est concerné par de nombreuses problématiques : préserver les ressources naturelles et la biodiversité, réduire l'impact des activités humaines, économiser l'énergie et les matières premières, traiter les pollutions, gérer les déchets, concevoir la réglementation, éduquer. De ces préoccupations découlent des métiers dits « verts » entièrement consacrés à ces questions et des métiers « verdissants » qui intègrent dans leur cœur d'activité une dimension environnementale. Beaucoup d'emplois se situent dans les domaines de l'eau et de la gestion des déchets.

Le secteur de la sécurité, très transversal, porte sur les risques qu'ils soient environnementaux, liés aux installations et équipements ou aux comportements (vol, intrusion). Les professionnels ont à les identifier, les évaluer, les prévenir, les réduire.

Les formations de ces secteurs sont accessibles à partir de domaines d'études très divers comme les sciences de la vie et de la Terre, la physique et la chimie, les sciences industrielles, sans oublier l'économie, le droit, la communication. L'offre de formation des niveaux post-bac est étendue et diversifiée. Un volume important d'emplois est accessible aux qualifications de niveau 5.

## TÉMOIGNAGE

Élodie, apprentie en BTSA Gestion et maîtrise de l'eau

« J'étudie comment rendre une eau potable, comment traiter une eau usée dans une station d'épuration, et comment gérer l'eau au niveau territorial. Dans ce BTS, on voit la ressource, la consommation, le rejet et le retour à la ressource.

Ça fait vraiment une boucle. Je suis en apprentissage dans une filiale de la Lyonnaise des eaux. Je suis dans l'équipe conformité. Je vais chez les gens, je regarde s'ils sont raccordés au réseau, si leurs eaux usées sont séparées du pluvial.

Je peux les conseiller si des travaux sont nécessaires pour rendre leur installation conforme.

## CHIFFRES CLÉS DANS LA RÉGION

RÉPARTITION DES EMPLOIS PAR NIVEAU DE DIPLÔME (ACTIFS DE MOINS DE 30 ANS)

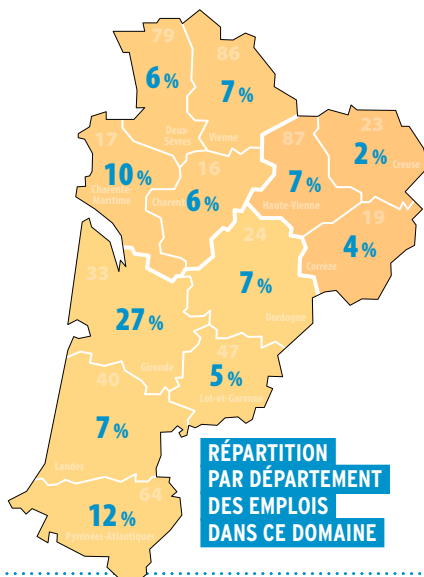
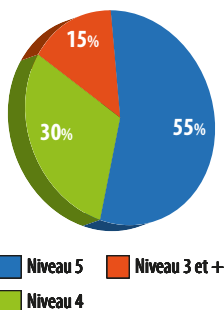

RÉPARTITION PAR DÉPARTEMENT DES EMPLOIS DANS CE DOMAINE

RÉPARTITION PAR TYPE DE CONTRAT (ACTIFS DE MOINS DE 30 ANS)

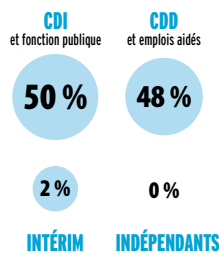

TAUX DE MIXITÉ

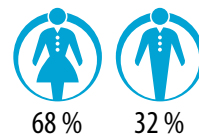

TAUX D'INSERTION DES APPRENTIS (7 MOIS APRÈS LA SORTIE DE FORMATION)

68%

Source : INSEE RP 2014 - Enquête IPA - Traitement Aquitaine Cap Métiers et Rectorat de Bordeaux

## DIPLÔMES ET LIEUX DE FORMATION

### Niveau 5 : CAP ou équivalent

#### Certificat d'aptitude professionnelle

##### CAP Agent de propreté et d'hygiène

33 Pessac - CFA Propreté inhni Sud-Ouest  
86 Mignaloux-Beauvoir - CFA régional des maisons familiales rurales Poitou-Charentes

Site de formation :

17 *Chevanceaux* - MFR Forêt Environnement

##### CAP Assistant technique en milieux familial et collectif

33 Bordeaux - CFA Aspect Aquitaine

Site de formation :

24 *Périgueux* - LP privé St-Vincent de Paul

##### CAP Propreté de l'environnement urbain-collecte et recyclage

33 Artigues-près-Bordeaux - CFA des métiers de l'environnement - MPS Formation

86 Mignaloux-Beauvoir - CFA régional des maisons familiales rurales Poitou-Charentes

Site de formation :

17 *Chevanceaux* - MFR Forêt Environnement

### Niveau 4 : bac ou équivalent

#### Baccalauréat professionnel

##### bac pro Gestion des pollutions et protection de l'environnement

33 Artigues-près-Bordeaux - CFA des métiers de l'environnement - MPS Formation (en 2 ans)

86 Poitiers - CFA académique

Site de formation :

17 *Pons* - LPO Émile Combes

possible en 1<sup>er</sup> et terminale

##### bac pro Hygiène, propreté, stérilisation

33 Pessac - CFA Propreté inhni Sud-Ouest

#### Brevet professionnel

##### BP Agent technique de prévention et de sécurité

86 Poitiers - CFA académique

Site de formation : 16 *Angoulême* - LP Jean Rostand

### Niveau 3 : bac + 2

#### Brevet de technicien supérieur

##### BTS Environnement nucléaire

33 Reignac - CFAI Aquitaine Site de Reignac ce BTS se déroule sur le site de Reignac du CFAI Aquitaine et au LP de l'Estuaire à Blaye

##### BTS Métiers de l'eau

17 Saintes - CFA agricole de la Charente-Maritime

##### BTS Métiers des services à l'environnement

33 Pessac - CFA Propreté inhni Sud-Ouest

86 Poitiers - CFA académique

Site de formation : 17 *Pons* - LPO Émile Combes

#### Brevet de technicien supérieur agricole

##### BTSA Gestion et maîtrise de l'eau

23 Ahun - Site de Ahun - CDFAA de la Creuse

40 Oeyreluy - CFA agricole et horticole des Landes

#### Diplôme universitaire de technologie

##### DUT Hygiène sécurité environnement

33 Bruges - CFAI Aquitaine

Site de formation : 33 *Gradignan* - IUT de Bordeaux

### Niveau 2 : bac + 3

#### Licence professionnelle

##### licence pro Génie des procédés pour l'environnement

parcours procédés de dépollution et de valorisation

86 Poitiers - CFA Sup Nouvelle-Aquitaine

Site de formation :

86 *Poitiers* - IUT de Poitiers-Châtelleraut-Niort

##### licence pro Métiers de la protection et de la gestion de l'environnement

parcours aménagement et gestion des ressources en eau

40 Oeyreluy - CFA agricole et horticole des Landes

Site de formation :

64 *Anglet* - UFR sciences et techniques de la côte basque

##### licence pro Métiers de la santé : technologies

parcours gestion des eaux à usage santé

40 Oeyreluy - CFA agricole et horticole des Landes

Site de formation : 40 *Dax* - Institut du thermalisme

##### licence pro Sécurité des biens et des personnes

parcours prévention des risques et sûreté de fonctionnement

87 Limoges - CFA de l'Enseignement Supérieur de la Région Limousin

Site de formation : 19 *Tulle* - IUT du Limousin

#### Titre enregistré au RNCP

##### Responsable management durable QSE

86 Poitiers - CFA de la Chambre de commerce et d'industrie de la Vienne - Maison de la formation

Site de formation :

17 *Rochefort* - Institut européen de la qualité totale Poitou-Charentes

### Niveau 1 : bac + 5

#### Master indifférencié (recherche et professionnel)

master Gestion des risques spécialité management des risques industriels et environnementaux

parcours management, qualité, sécurité, environnement (M2)

parcours sécurité incendie (M2)

86 Poitiers - CFA Sup Nouvelle-Aquitaine

Site de formation :

79 *Niort* - IRIAF Institut des risques industriels, assurantiels et financiers

##### master Sciences de l'environnement

parcours cursus master en ingénierie (CMI Figure) : géographie appliquée à la gestion des littoraux (M2)

86 Poitiers - CFA Sup Nouvelle-Aquitaine

Site de formation :

17 *La Rochelle* - Faculté des lettres, langues, arts et sciences humaines

# HÔTELLERIE, RESTAURATION, TOURISME, LOISIRS

Les métiers de l'hôtellerie s'étendent de l'accueil à l'encadrement en établissement hôtelier, camping ou gîte et proposent de nombreux diplômes à tous les niveaux, du CAP Cuisine au BTS Management en hôtellerie restauration en passant par la mention complémentaire Sommellerie ou le bac pro Commercialisation et services en restauration.

Les professions du tourisme et des loisirs sont également très variées : accueil en office de tourisme, conseil en agence de voyages, guide touristique, animation sportive, activité équestre, œnotourisme, etc.

## 27 millions de touristes en Nouvelle-Aquitaine

Ses paysages variés, ses 720 km de littoral, ses sites incontournables font de la grande région un lieu hautement touristique qui accueille chaque année 27 millions de visiteurs et compte plus de 103 000 emplois touristiques.

Les amateurs des belles villes séjourneront par exemple à Sarlat, les amoureux de la plage graviront la dune du Pilat, les sportifs surferont à Hossegor, les férus de parcs d'attraction découvriront le Futuroscope, les amis des animaux s'émerveilleront au zoo de la Palmyre ou à l'aquarium de la Rochelle et les fins gourmets n'auront que l'embaras du choix, tout comme les randonneurs.

Le développement du tourisme vert et éco-responsable, les nouvelles attentes et exigences des touristes permettent aux travailleurs et travailleuses du secteur de se professionnaliser, de se spécialiser et de proposer de nouvelles activités.

Source : Région Nouvelle-Aquitaine

## TÉMOIGNAGE

Thibault, CAP Services hôteliers

« Quand j'ai su que je ne pouvais pas faire une seconde générale, je ne savais pas du tout ce que je voulais faire. J'ai toujours aimé les métiers de la restauration, le contact avec les clients alors je me suis dit « pourquoi pas barman ? ».

Les difficultés que j'ai rencontrées, c'est surtout pour trouver un travail pour commencer mon alternance. Mais j'ai eu la chance de pouvoir demander à mon école de m'aider.

Maintenant, j'en sors mûri. Déjà d'avoir un travail mais aussi d'avoir un patron au-dessus de moi, avoir ma première paye, ne pas être considéré comme un enfant, être considéré comme un adulte et être respecté. Plus tard, je veux finir mon CAP puis faire une mention complémentaire Employé barman et ensuite un bac pro Hôtellerie [devenu le bac pro Commercialisation et services en restauration] pour voyager par la suite.

## CHIFFRES CLÉS DANS LA RÉGION

### RÉPARTITION DES EMPLOIS PAR NIVEAU DE DIPLÔME (ACTIFS DE MOINS DE 30 ANS)

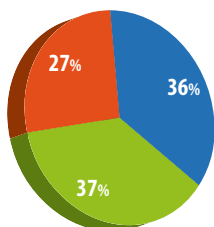

■ Niveau 5 ■ Niveau 3 et +  
■ Niveau 4

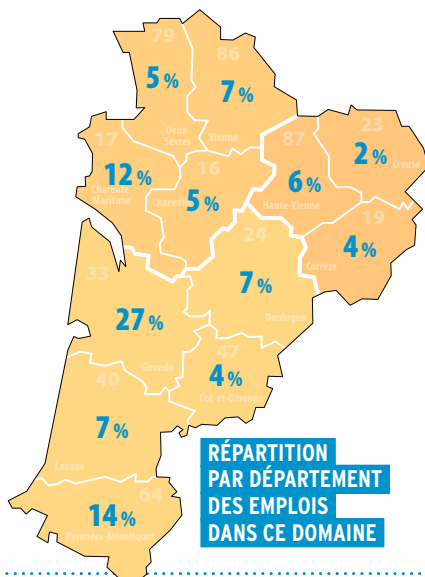

### RÉPARTITION PAR DÉPARTEMENT DES EMPLOIS DANS CE DOMAINE

### RÉPARTITION PAR TYPE DE CONTRAT (ACTIFS DE MOINS DE 30 ANS)

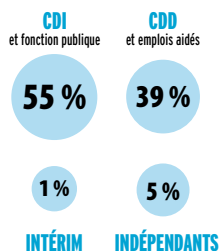

### TAUX DE MIXITÉ

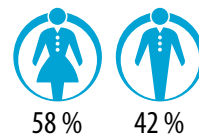

### TAUX D'INSERTION DES APPRENTIS (7 MOIS APRÈS LA SORTIE DE FORMATION)

64%

Source : INSEE RP 2014 - Enquête IPA - Traitement Aquitaine Cap Métiers et Rectorat de Bordeaux

## DIPLÔMES ET LIEUX DE FORMATION

### Niveau 5 : CAP ou équivalent

#### Certificat d'aptitude professionnelle

##### CAP Agent polyvalent de restauration

16 L'Isle-d'Espagnac - CFA de la Chambre de commerce et d'industrie de la Charente - campus CIFOP

17 Lagord - CFA de la Chambre de métiers et de l'artisanat de la Charente-Maritime

17 St-Germain-de-Lusignan - CFA de la Chambre de métiers et de l'artisanat de la Charente-Maritime

19 Meyssac - CSFA LAUTHONIE- annexe Meyssac

19 Ste-Fortunade - CSFA Lauthonie

Site de formation :

24 Sarlat-la-Canéda - Fondation de Selves

19 Tulle - CFA les 13 Vents - EIMCL

33 Artigues-près-Bordeaux - CFA de la Fédération régionale des MFR de Nouvelle-Aquitaine

Site de formation :

24 Siorac-de-Ribérac - MFR du Ribéracois

33 Bordeaux - CFA Aspect Aquitaine

Site de formation :

33 Bordeaux - LP St-Vincent de Paul

40 Dax - CFA des métiers de l'hôtellerie

Site de formation :

40 Mont-de-Marsan - Lycée des métiers Robert Wlérick

79 Niort - CFA de la Chambre de métiers et de l'artisanat des Deux-Sèvres

86 Mignaloux-Beauvoir - CFA régional des maisons familiales rurales Poitou-Charentes

Site de formation : 17 Matha - MFR de Matha

86 St-Benoît - CFA de la Chambre de métiers et de l'artisanat de la Vienne

##### CAP Commercialisation et services en hôtel-café-restaurant

16 L'Isle-d'Espagnac - CFA de la Chambre de commerce et d'industrie de la Charente - campus CIFOP

17 Lagord - CFA de la Chambre de métiers et de l'artisanat de la Charente-Maritime

17 St-Germain-de-Lusignan - CFA de la Chambre de métiers et de l'artisanat de la Charente-Maritime

19 Meyssac - CSFA LAUTHONIE- annexe Meyssac

19 Ste-Fortunade - CSFA Lauthonie

19 Tulle - CFA les 13 Vents - EIMCL

23 Bourgneuf - UFA Delphine Gay

24 Bergerac - CFA du Grand Bergeracois

24 Boulazac - CFA de la Chambre de Commerce et d'Industrie Dordogne (École Hôtelière du Périgord - École de Commerce - Esaal) (en 1 an, 2 ans)

33 Artigues-près-Bordeaux - CFA de la Fédération régionale des MFR de Nouvelle-Aquitaine

Site de formation :

24 Siorac-de-Ribérac - MFR du Ribéracois

47 Pujols - MFR

33 Bordeaux - ICFA

33 La Teste-de-Buch - CFA COBAS - BASSIN Formation

40 Dax - CFA des métiers de l'hôtellerie

47 Agen - CFA de la Chambre de métiers et de l'artisanat interdépartementale section Lot-et-Garonne

64 Bayonne - CFA de l'Agglomération Côte Basque-Adour

64 Pau - CFA du lycée St-Cricq

Site de formation :

64 Morlaàs - LP Haute-Vue Pau-Morlaàs

79 Niort - CFA de la Chambre de métiers et de l'artisanat des Deux-Sèvres

86 Mignaloux-Beauvoir - CFA régional des maisons familiales rurales Poitou-Charentes

Site de formation :

79 Argentonnay - MFR d'Argenton les Vallées

86 Poitiers - CFA académique

Site de formation : 86 Civray - LP les Terres Rouges

86 Poitiers - CFA de la Chambre de commerce et d'industrie de la Vienne - Maison de la formation

86 St-Benoît - CFA de la Chambre de métiers et de l'artisanat de la Vienne

87 Limoges - UFA de l'hôtellerie Jean Monnet

##### CAP Métiers du football

33 Talence - CFA Sport Animation Nouvelle-Aquitaine

Site de formation :

79 Niort - Centre de formation du Chamois Niortais

Football Club jeunes footballeurs recrutés par un club professionnel

##### Brevet d'aptitude professionnelle d'assistant animateur technicien

##### BAPAAT option loisirs de pleine nature

33 Talence - CFA Sport Animation Nouvelle-Aquitaine

Site de formation :

86 Lathus-St-Rémy - Centre de plein air - MJC

Lathus service formation

##### BAPAAT option loisirs du jeune et de l'enfant

33 Talence - CFA Sport Animation Nouvelle-Aquitaine

Site de formation :

86 Lathus-St-Rémy - Centre de plein air - MJC

Lathus service formation

##### Certificat de spécialisation (agriculture)

##### CS Restauration collective

23 Ahun - Site de Ahun - CDFAA de la Creuse

86 Rouillé - CFA agricole de la Vienne

Site de formation :

86 Poitiers - LP agricole Kyoto

##### Mention complémentaire

##### MC Sommellerie

33 Bordeaux - ICFA

47 Clairac - CFA du LP Porte du Lot

Site de formation : 47 Nérac - LP Jacques de Romas

86 Poitiers - CFA de la Chambre de commerce et d'industrie de la Vienne - Maison de la formation

### Niveau 4 : bac ou équivalent

#### Baccalauréat professionnel

##### bac pro Commercialisation et services en restauration

17 Lagord - CFA de la Chambre de métiers et de l'artisanat de la Charente-Maritime

24 Boulazac - CFA de la Chambre de Commerce et d'Industrie Dordogne (École Hôtelière du Périgord - École de Commerce - Esaal)

33 Artigues-près-Bordeaux - CFA de la Fédération régionale des MFR de Nouvelle-Aquitaine

Site de formation :

24 Siorac-de-Ribérac - MFR du Ribéracois

64 Bayonne - CFA de l'Agglomération Côte Basque-Adour

86 Poitiers - CFA académique

Site de formation :

17 Royan - LP de l'Atlantique

86 Poitiers - CFA de la Chambre de commerce et d'industrie de la Vienne - Maison de la formation

#### Brevet professionnel

##### BP Arts du service et commercialisation en restauration

16 L'Isle-d'Espagnac - CFA de la Chambre de commerce et d'industrie de la Charente - campus CIFOP

17 St-Germain-de-Lusignan - CFA de la Chambre de métiers et de l'artisanat de la Charente-Maritime

19 Tulle - CFA les 13 Vents - EIMCL

23 Bourgneuf - UFA Delphine Gay

24 Bergerac - CFA du Grand Bergeracois

33 Bordeaux - ICFA

40 Dax - CFA des métiers de l'hôtellerie

47 Agen - CFA de la Chambre de métiers et de l'artisanat interdépartementale section Lot-et-Garonne

64 Bayonne - CFA de l'Agglomération Côte

Basque-Adour

64 Pau - CFA du lycée St-Cricq

Site de formation :

64 Morlaàs - LP Haute-Vue Pau-Morlaàs

79 Niort - CFA de la Chambre de métiers et de l'artisanat des Deux-Sèvres

86 Poitiers - CFA académique

Site de formation :

86 Civray - LP les Terres Rouges

87 Limoges - UFA de l'hôtellerie Jean Monnet

##### BP Barman

86 Poitiers - CFA académique

Site de formation :

17 La Rochelle - LPO hôtelier

##### BP Gouvernante

33 Bordeaux - CFA du lycée Gustave Eiffel

Site de formation :

33 Talence - LPO d'hôtellerie et de tourisme de Gascogne

##### BP Sommelier

33 Bordeaux - CFA du lycée Gustave Eiffel

Site de formation :

33 Talence - LPO d'hôtellerie et de tourisme de Gascogne

#### Brevet professionnel de la jeunesse, de l'éducation populaire et du sport

##### BP JEPS spécialité activités de randonnées

33 Talence - CFA Sport Animation Nouvelle-Aquitaine

Site de formation :

86 Lathus-St-Rémy - Centre de plein air - MJC

Lathus service formation

## **BP JEPS spécialité activités nautiques mention monovalente voile**

33 Talence - CFA Sport Animation Nouvelle-Aquitaine  
Site de formation :  
*17 La Rochelle - Ligue Poitou-Charentes de voile*

## **BP JEPS spécialité activités sports collectifs mention basket-ball mention football mention handball mention rugby à XV**

33 Talence - CFA Sport Animation Nouvelle-Aquitaine  
Sites de formation :

*24 Trélissac - Stade formation*

*64 Pau - Institut de formation du sport en Béarn sans précision*

33 Talence - CFA Sport Animation Nouvelle-Aquitaine  
Site de formation :

*86 Vouneuil-sous-Biard - Centre de ressources, d'expertise et de performance sportives de Poitiers*

*87 Limoges - Structure associée de formation de Limoges*

## **BP JEPS spécialité animateur mention activités du cirque**

33 Talence - CFA Sport Animation Nouvelle-Aquitaine  
Site de formation :

*86 Lathus-St-Rémy - Centre de plein air - MJC Lathus service formation*

## **BP JEPS spécialité animateur mention loisirs tous publics**

33 Talence - CFA Sport Animation Nouvelle-Aquitaine  
Sites de formation :

*40 Pontonx-sur-l'Adour - MFR*

*86 Lathus-St-Rémy - Centre de plein air - MJC Lathus service formation*

86 Mignaloux-Beauvoir - CFA régional des maisons familiales rurales Poitou-Charentes

Site de formation :

*79 Brioux-sur-Boutonne - MFR de Brioux sur Boutonne*

## **BP JEPS spécialité éducateur sportif mention activités aquatiques et de la natation**

33 Talence - CFA Sport Animation Nouvelle-Aquitaine  
Sites de formation :

*33 Villenave-d'Ornon - Centre régional de formation Aquitaine FNMNS*

*86 Vouneuil-sous-Biard - Centre de ressources, d'expertise et de performance sportives de Poitiers*

*87 Limoges - Structure associée de formation de Limoges*

## **BP JEPS spécialité éducateur sportif mention activités de la forme cours collectifs**

*haltérophilie, musculation*

33 Talence - CFA Sport Animation Nouvelle-Aquitaine  
Site de formation :

*40 Mont-de-Marsan - Stade Montois Rugby Association sans précision*

33 Talence - CFA Sport Animation Nouvelle-Aquitaine  
Site de formation :

*86 Vouneuil-sous-Biard - Centre de ressources, d'expertise et de performance sportives de Poitiers*

## **BP JEPS spécialité éducateur sportif mention activités du canoë-kayak et disciplines associées en eau vive jusqu'à la classe III, en eau calme et en mer jusqu'à 4 Beaufort**

33 Talence - CFA Sport Animation Nouvelle-Aquitaine  
Sites de formation :

*64 Bizanos - Stade des eaux-vives*

*86 Lathus-St-Rémy - Centre de plein air - MJC Lathus service formation*

*Lathus service formation*

*Lathus service formation*

## **BP JEPS spécialité éducateur sportif mention activités du cyclisme**

33 Talence - CFA Sport Animation Nouvelle-Aquitaine  
Site de formation :

*86 Vouneuil-sous-Biard - Centre de ressources, d'expertise et de performance sportives de Poitiers*

## **BP JEPS spécialité éducateur sportif mention activités équestres**

*mention équitation*

19 Naves - Annexe de Naves - CDFAA de la Corrèze

47 Villeréal - CFA agricole du Lot-et-Garonne

86 Mignaloux-Beauvoir - CFA régional des maisons familiales rurales Poitou-Charentes

Site de formation :

*16 Cherves-Richemont - MFR des Charentes*

## **BP JEPS spécialité éducateur sportif mention activités gymniques**

33 Talence - CFA Sport Animation Nouvelle-Aquitaine  
Site de formation :

*86 Vouneuil-sous-Biard - Centre de ressources, d'expertise et de performance sportives de Poitiers*

## **BP JEPS spécialité éducateur sportif mention activités physiques pour tous**

33 Talence - CFA Sport Animation Nouvelle-Aquitaine  
Sites de formation :

*24 Trélissac - Stade formation*

*86 Vouneuil-sous-Biard - Centre de ressources, d'expertise et de performance sportives de Poitiers*

87 Limoges - CFA de la Chambre des Métiers et de l'Artisanat de la Haute-Vienne « Le Moulin Rabaud »

Site de formation :

*87 Limoges - Structure associée de formation de Limoges*

## **BP JEPS spécialité éducateur sportif mention voile multi-supports jusqu'à 6 milles nautiques d'un abri**

33 Talence - CFA Sport Animation Nouvelle-Aquitaine  
Site de formation :

*33 Bruges - Centre de voile Bordeaux Lac*

*33 Bruges - Centre de voile Bordeaux Lac*

## **Certificat de spécialisation (agriculture)**

### **CS Tourisme vert, accueil et animation en milieu rural**

86 Mignaloux-Beauvoir - CFA régional des maisons familiales rurales Poitou-Charentes

Site de formation : *79 Sansais - MFR du Marais poitevin*

### **Mention complémentaire**

#### **MC Accueil réception**

17 Lagord - CFA de la Chambre de métiers et de l'artisanat de la Charente-Maritime

33 Bordeaux - CFA du Lycée Gustave Eiffel

Site de formation :

*33 Talence - LPO d'hôtellerie et de tourisme de Gascogne*

64 Anglet - CFA public de la Côte basque

Site de formation :

*64 Biarritz - LPO Biarritz Atlantique*

86 Poitiers - CFA de la Chambre de commerce et d'industrie de la Vienne - Maison de la formation

## **Titre enregistré au RNCP**

### **Animateur(trice) musical et scénique**

86 Poitiers - CFA de la Chambre de commerce et d'industrie de la Vienne - Maison de la formation

Site de formation : *86 Tercé - École des DJ UCPA*

### **Moniteur de football**

33 Talence - CFA Sport Animation Nouvelle-Aquitaine  
Sites de formation :

*24 Trélissac - Centre de formation Trélissac Football Club*

*33 Le Haillan - Institut régional de formation du football Nouvelle-Aquitaine*

*79 Niort - Centre de formation du Chamois Niortais Football Club*

## **Titre professionnel**

### **Accompagnateur(trice) de tourisme**

33 Talence - CFA Sport Animation Nouvelle-Aquitaine  
Site de formation :

*33 Gradignan - Institut national de formation et d'application Gironde*

64 Bayonne - CFA de l'AFPA Bayonne

### **Animateur(trice) d'activités touristiques et de loisirs**

86 Mignaloux-Beauvoir - CFA régional des maisons familiales rurales Poitou-Charentes

Site de formation :

*79 Sansais - MFR du Marais poitevin*

### **Conseiller(ère) en séjours et voyages**

33 Talence - CFA Sport Animation Nouvelle-Aquitaine  
Site de formation :

*33 Gradignan - Institut national de formation et d'application Gironde*

### **Niveau 3 : bac + 2**

### **Brevet de maîtrise**

#### **BM Traiteur-organisateur de réceptions**

17 St-Germain-de-Lusignan - CFA de la Chambre de métiers et de l'artisanat de la Charente-Maritime (en 18 mois)

### **Brevet de technicien supérieur**

#### **BTS Management en hôtellerie restauration option A management d'unité de restauration**

86 Poitiers - CFA de la Chambre de commerce et d'industrie de la Vienne - Maison de la formation

#### **BTS Management en hôtellerie restauration option B management d'unité de production culinaire**

64 Anglet - CFA public de la Côte basque

Site de formation : *64 Biarritz - Lycée Biarritz Atlantique* recrutement 1 an sur 2

86 Poitiers - CFA académique

Site de formation : *17 La Rochelle - LPO hôtelier*

86 Poitiers - CFA de la Chambre de commerce et d'industrie de la Vienne - Maison de la formation



## BTS Tourisme

17 Châtelailon-Plage - CFA CIPECMA spécialisation hôtellerie de plein air possible

33 Artigues-près-Bordeaux - CFA de la Fédération régionale des MFR de Nouvelle-Aquitaine

Site de formation : 47 Miramont-de-Guyenne - MFR

86 Poitiers - CFA académique

Site de formation : 17 Royan - Lycée Cordouan spécialisation hydro tourisme

## Brevet de technicien supérieur agricole

### BTSA Développement, animation des territoires ruraux

64 Oloron-Ste-Marie - CFA agricole des Pyrénées-Atlantiques

86 Mignaloux-Beauvoir - CFA régional des maisons familiales rurales Poitou-Charentes

Site de formation :

79 Bressuire - MFR Sèvreurope de Bressuire

## Diplôme d'État de la jeunesse, de l'éducation populaire et du sport

### DE JEPS spécialité perfectionnement sportif concours complet d'équitation

19 Naves - Annexe de Naves - CDFAA de la Corrèze concours de saut d'obstacles

19 Naves - Annexe de Naves - CDFAA de la Corrèze dressage

19 Naves - Annexe de Naves - CDFAA de la Corrèze tennis

33 Talence - CFA Sport Animation Nouvelle-Aquitaine

Site de formation :

86 Vouneuil-sous-Biard - Centre de ressources, d'expertise et de performance sportives de Poitiers

## Niveau 2 : bac + 3

### Licence professionnelle

#### licence pro Animation, gestion et organisation des activités physiques et sportives

parcours activités aquatiques

parcours activités de pleine nature et tourisme

86 Poitiers - CFA Sup Nouvelle-Aquitaine

Site de formation :

86 Poitiers - Faculté des sciences du sport

#### licence pro Métiers de la forme

parcours management des centres de remise en forme et bien-être par l'eau

33 Talence - CFA université de Bordeaux

Site de formation : 40 Dax - Institut du thermalisme

#### licence pro Métiers du tourisme et des loisirs

86 Poitiers - CFA Isaac de l'Étoile

Site de formation :

86 Poitiers - Lycée privé - Ensemble scolaire Isaac de l'Étoile

## Titre enregistré au RNCP

### Chargé de développement en œnotourisme

33 Artigues-près-Bordeaux - CFA de la Fédération régionale des MFR de Nouvelle-Aquitaine

Site de formation : 33 Vayres - MFR de Vayres

## Niveau 1 : bac + 5

### Master indifférencié (recherche et professionnel)

#### master STAPS : management du sport

parcours administration and management of professional sports club (M1 et M2)

parcours management international des projets et des produits action sports-sports de glisse (M1 et M2)

64 Lescar - CFA des commerces de sport loisirs

Site de formation :

64 Bayonne - Faculté des sciences et techniques des activités physiques et sportives de l'université de Bordeaux

#### master Tourisme

parcours management des activités hôtelières et touristiques (M2)

86 Poitiers - CFA Sup Nouvelle-Aquitaine

Site de formation :

17 La Rochelle - Institut d'administration des entreprises



Des formations en  
alternance du  
CAP au BTS

Automobile, alimentation, coiffure,  
petite enfance et d'autres  
métiers de l'artisanat

### Centre de Formation d'Apprentis

Le Moulin Rabaud  
104, rue de Saint-Gence - Limoges  
05 55 79 36 46  
www.cfa-lemoulinrabaud.com



# INFORMATIQUE, NUMÉRIQUE, RÉSEAUX ET TÉLÉCOMMUNICATIONS

L'informatique et les technologies numériques sont présentes dans toutes les sphères de l'économie. Les scientifiques réalisent des modélisations, et des simulations ; les industriels y ont recourt pour concevoir et fabriquer des produits, les sociétés de transport, les services généraux des entreprises les ont adoptées depuis longtemps pour suivre les commandes, gérer les stocks, élaborer la paie des salariés. Les voitures, trains et avions sont équipés de systèmes embarqués communicants. Les objets sont connectés et échangent des données via des réseaux.

Derrière le terme «informaticien» se cachent une multitude de métiers, depuis le niveau technicien jusqu'à celui d'ingénieur sans oublier les milieux de la recherche scientifique. Concevoir des logiciels, développer des applications, améliorer les infrastructures, entretenir des réseaux, assurer le dépannage technique ou la vente de solutions informatiques aux particuliers sont les fonctions les plus traditionnelles. À leur côté, de nouvelles spécialités apparaissent autour du cloud computing (dématérialisation des données), du big data (traitement de vastes corpus d'informations), du e-commerce, de l'Internet mobile, de la cybersécurité. Une innovation chasse l'autre. Près de la moitié des informaticiens travaille pour des éditeurs de logiciels ou des sociétés de services. Les autres exercent pour des entreprises qui mettent l'informatique au service de leurs métiers, dans les administrations, la santé, les transports, l'énergie. Les jeunes diplômés sont appréciés des recruteurs.

## TÉMOIGNAGE

Philippe, ingénieur développeur

Après un DUT et une classe prépa d'un an, j'ai intégré une école d'ingénieur et suivi ma formation par alternance. La transition entre ma formation et mon activité professionnelle a été fluide. On m'a proposé un poste au fil des contacts que j'ai pu avoir. Cela s'est fait tout naturellement dans la foulée. Si je devais donner un conseil à quelqu'un, je dirais qu'au fil des contacts que l'on a pendant sa formation, il ne faut pas hésiter à proposer son projet professionnel, cela peut déboucher sur un emploi. Il faut montrer que l'on est motivé, aller de l'avant et très vite, monter en compétences sur ce que l'on souhaite acquérir.

## CHIFFRES CLÉS DANS LA RÉGION

RÉPARTITION DES EMPLOIS PAR NIVEAU DE DIPLÔME (ACTIFS DE MOINS DE 30 ANS)

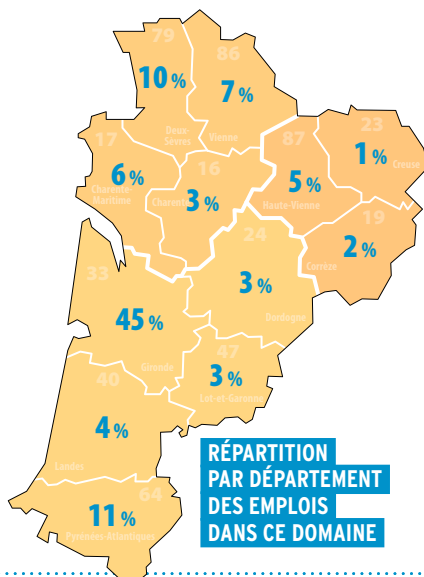
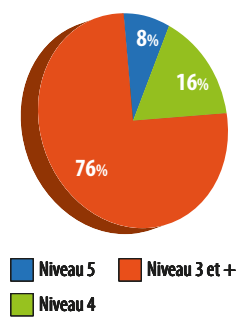

RÉPARTITION PAR DÉPARTEMENT DES EMPLOIS DANS CE DOMAINE

RÉPARTITION PAR TYPE DE CONTRAT (ACTIFS DE MOINS DE 30 ANS)

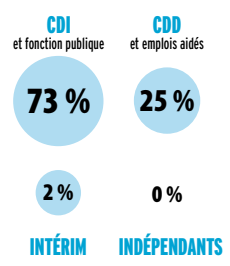

TAUX DE MIXITÉ

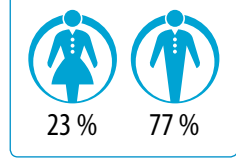

TAUX D'INSERTION DES APPRENTIS (7 MOIS APRÈS LA SORTIE DE FORMATION)



Source : INSEE RP 2014 - Enquête IPA - Traitement Aquitaine Cap Métiers et Rectorat de Bordeaux

## DIPLÔMES ET LIEUX DE FORMATION

### Niveau 5 : CAP ou équivalent

#### Titre professionnel

##### Installateur de réseaux câblés de communications

24 Boulazac - CFA de l'AFPA Périgueux  
33 Lormont - CFA Ducretet Aquitaine

### Niveau 4 : bac ou équivalent

#### Baccalauréat professionnel

##### bac pro Systèmes numériques option A Sûreté et sécurité des infrastructures, de l'habitat et du tertiaire

24 Boulazac - CFA de la Chambre de métiers et de l'artisanat interdépartementale section Dordogne

##### bac pro Systèmes numériques option B Audiovisuels, réseau et équipement domestiques

24 Boulazac - CFA de la Chambre de métiers et de l'artisanat interdépartementale section Dordogne  
24 Périgueux - CFA des lycées publics des Périgords  
Site de formation : 24 Sarlat-la-Canéda - LP Pré de Cordy

##### bac pro Systèmes numériques option C Réseaux informatiques et systèmes communicants

24 Boulazac - CFA de la Chambre de métiers et de l'artisanat interdépartementale section Dordogne  
24 Périgueux - CFA des lycées publics des Périgords  
Site de formation : 24 Sarlat-la-Canéda - LP Pré de Cordy  
33 Eysines - CFA le Vigeon  
86 Poitiers - CFA académique  
Site de formation : 17 La Rochelle - LP de Romsay possible en 1<sup>re</sup> et terminale  
86 Poitiers - CFA industriel Poitou-Charentes - Maison de la formation

#### Titre professionnel

##### Technicien de réseaux câblés de communications

33 Lormont - CFA Ducretet Aquitaine

##### Technicien(ne) d'assistance en informatique

33 Bègles - CFA de l'AFPA Bordeaux Bègles

##### Technicien(ne) réseaux et télécommunications d'entreprise

33 Bègles - CFA de l'AFPA Bordeaux Bègles

### Niveau 3 : bac + 2

#### Brevet de technicien supérieur

##### BTS Services informatiques aux organisations option A solutions d'infrastructure, systèmes et réseaux

33 Bordeaux - CFA du lycée Gustave Eiffel  
64 Anglet - CFA public de la Côte basque  
Site de formation : 64 Anglet - Lycée Cantau  
les cours se déroulent au GRETA Sud Aquitaine,  
18 avenue Maréchal Soult à Bayonne

64 Assat - CFAI Adour  
86 Poitiers - CFA académique  
Sites de formation :

16 Barbezieux-St-Hilaire - Lycée Elie Vinet  
86 Loudun - Lycée Guy Chauvet

##### BTS Services informatiques aux organisations option B solutions logicielles et applications métiers

33 Bordeaux - CFA du lycée Gustave Eiffel  
86 Poitiers - CFA académique  
Sites de formation :

16 Barbezieux-St-Hilaire - Lycée Elie Vinet  
86 Loudun - Lycée Guy Chauvet

##### BTS Systèmes numériques option A informatique et réseaux

33 Bruges - CFAI Aquitaine  
47 Clairac - CFA du LP Porte du Lot  
Site de formation :

47 Agen - Lycée Jean-Baptiste de Baudre  
64 Assat - CFAI Adour  
86 Poitiers - CFA académique  
Site de formation :  
86 Jaunay-Marigny - Lycée pilote innovant international  
87 Limoges - UFAl Turgot

##### BTS Systèmes numériques option B électronique et communications

33 Bruges - CFAI Aquitaine  
47 Clairac - CFA du LP Porte du Lot  
Site de formation :  
47 Agen - Lycée Jean-Baptiste de Baudre

86 Poitiers - CFA industriel Poitou-Charentes - Maison de la formation

#### Diplôme universitaire de technologie

##### DUT Réseaux et télécommunications

86 Poitiers - CFA Sup Nouvelle-Aquitaine  
Site de formation :  
86 Châtelleraut - IUT de Poitiers-Châtelleraut-Niort possible en 2<sup>e</sup> année

#### Titre enregistré au RNCP

##### Gestionnaire en maintenance et support informatique

86 Poitiers - CFA académique  
Site de formation :  
16 Angoulême - Lycée Charles Augustin Coulomb

### Titre professionnel

Technicien(ne) supérieur(e) gestionnaire exploitant(e) de ressources informatiques  
33 Pessac - CFA de l'AFPA Bordeaux Pessac

### Niveau 2 : bac + 3

#### Licence professionnelle

##### licence pro Métiers de l'informatique : administration et sécurité des systèmes et des réseaux

parcours administrateur et développeur de systèmes informatiques à base de logiciels libres et hybrides  
33 Talence - CFA université de Bordeaux  
Site de formation :  
33 Talence - Unité de formation d'informatique

##### licence pro Métiers de l'informatique : applications web

parcours développeur en applications web et innovation numérique  
33 Talence - CFA université de Bordeaux  
Site de formation : 33 Gradignan - IUT de Bordeaux

##### licence pro Métiers de l'informatique : conception, développement et test de logiciels

parcours développement d'applications et gestion de projet informatique  
33 Talence - CFA université de Bordeaux  
Site de formation : 33 Gradignan - IUT de Bordeaux  
parcours technologies logicielles pour le web et les terminaux mobiles  
86 Poitiers - CFA Sup Nouvelle-Aquitaine  
Site de formation :  
86 Poitiers - Faculté de sciences fondamentales et appliquées

##### licence pro Métiers des réseaux informatiques et télécommunications

parcours administration et sécurité des réseaux  
parcours architecture de réseaux multimédias  
64 Bayonne - CFA universitaire de l'UPPA  
Site de formation :  
40 Mont-de-Marsan - IUT des Pays de l'Adour  
parcours administration des réseaux multimédia  
86 Poitiers - CFA Sup Nouvelle-Aquitaine  
Site de formation :  
86 Châtelleraut - IUT de Poitiers-Châtelleraut-Niort

##### licence pro Réseaux et télécommunications spécialité administration et sécurité des réseaux

86 Poitiers - CFA Sup Nouvelle-Aquitaine  
Site de formation : 17 La Rochelle - IUT de La Rochelle

##### licence pro Systèmes informatiques et logiciels spécialité informatique répartie et mobile

86 Poitiers - CFA Sup Nouvelle-Aquitaine  
Site de formation : 17 La Rochelle - IUT de La Rochelle

## Titre enregistré au RNCP

### Concepteur de systèmes d'information

87 Limoges - CFA de l'Enseignement Supérieur de la Région Limousin

Site de formation : **87 Limoges** - 3iL Academy

### Responsable en ingénierie des logiciels

16 La Couronne - CFA EIA

Site de formation : **16 La Couronne** - El CESI d'Angoulême

### Responsable en ingénierie systèmes et réseaux

16 La Couronne - CFA EIA

Site de formation : **16 La Couronne** - El CESI d'Angoulême

## Niveau 1 : bac + 5

## Diplôme d'ingénieur

### diplôme d'ingénieur de l'ENSEIRB MATMECA de Bordeaux de l'Institut polytechnique de Bordeaux spécialité réseaux et systèmes d'information

86 Poitiers - CFA Sup Nouvelle-Aquitaine

Site de formation :

**33 Talence** - ENSEIRB MATMECA de Bordeaux

### diplôme d'ingénieur de l'Institut d'ingénierie informatique de Limoges

87 Limoges - CFA de l'Enseignement Supérieur de la Région Limousin

Site de formation : **87 Limoges** - 3iL Ingénieurs

possible les 3 ans du cycle ingénieur ; 49 % d'élèves apprentis

### diplôme d'ingénieur du CNAM

#### spécialité informatique en convention avec l'Université de Poitiers

86 Poitiers - CFA Sup Nouvelle-Aquitaine

Sites de formation :

**79 Niort** - ElCnam Nouvelle-Aquitaine

### diplôme d'ingénieur du CNAM spécialité informatique et multimédias

86 Poitiers - CFA Sup Nouvelle-Aquitaine

Sites de formation :

**16 Angoulême** - Cnam - École nationale du jeu et des médias interactifs numériques

## Master indifférencié (recherche et professionnel)

### master Finance, comptabilité spécialité systèmes d'information et contrôle

parcours systèmes d'information et contrôle (M2)

86 Poitiers - CFA Sup Nouvelle-Aquitaine

Site de formation :

**86 Poitiers** - Institut d'administration des entreprises

### master Gestion des risques spécialité management des risques et des systèmes d'information

86 Poitiers - CFA Sup Nouvelle-Aquitaine

Site de formation :

**79 Niort** - IRIAF Institut des risques industriels, assurantiels et financiers

### master Informatique

parcours cursus master en ingénierie (CMI

Figure) : ingénierie des contenus numériques en entreprise (ICONE)

86 Poitiers - CFA Sup Nouvelle-Aquitaine

Site de formation :

**17 La Rochelle** - Faculté des sciences et technologies

### master Management des systèmes d'information

parcours management des organisations et des technologies de l'information (M2)

64 Bayonne - CFA universitaire de l'UPPA

Site de formation :

**64 Pau** - IAE Pau-Bayonne, École universitaire de management - Campus de Pau

### master Méthodes informatiques appliquées à la gestion des entreprises

parcours système d'information des entreprises (M1 et M2)

33 Talence - CFA université de Bordeaux

Site de formation :

**33 Talence** - Unité de formation d'informatique

### master Stratégie et marketing spécialité intelligence économique et communication stratégique

86 Poitiers - CFA Sup Nouvelle-Aquitaine

Site de formation :

**86 Poitiers** - Institut d'administration des entreprises possible en M2

## Titre enregistré au RNCP

### Chef de projet multimédia (ESTE1)

33 Mérignac - CFA du numérique

Site de formation :

**33 Bordeaux** - École supérieure technologies électronique informatique infographie (Ynov campus)

### Expert(e) informatique et systèmes d'information (INGESUP)

33 Mérignac - CFA du numérique

Site de formation :

**33 Bordeaux** - École d'informatique d'Ingésup Bordeaux (Ynov campus)

possible pour les 3 dernières années

### Manager de systèmes d'information et d'infrastructure

87 Limoges - CFA de l'Enseignement Supérieur de la Région Limousin

Site de formation : **87 Limoges** - 3iL Academy

### Manager des systèmes d'information (CESI)

16 La Couronne - CFA EIA

Site de formation :

**16 La Couronne** - El CESI d'Angoulême

# 57 FILMS D'ANIMATION SUR LES MÉTIERS

UNE APPROCHE LUDIQUE ET ATTRACTIVE  
DE LA DÉCOUVERTE DES MÉTIERS

À VOIR SUR  
ONISEP TV  
ET SUR  
YOUTUBE



À RETROUVER SUR

[www.onisep.fr/Les-metiers-animes](http://www.onisep.fr/Les-metiers-animes)

AVEC DES PROLONGEMENTS D'INFORMATIONS



MINISTÈRE  
DE L'ÉDUCATION  
NATIONALE

MINISTÈRE  
DE L'ENSEIGNEMENT SUPÉRIEUR,  
DE LA RECHERCHE  
ET DE L'INNOVATION



**onisep**

TOUTE L'INFO SUR LES MÉTIERS  
ET LES FORMATIONS

# MÉCANIQUE, PRODUCTIQUE

La mécanique est à la fois une science, une technologie et une industrie. Classée au 6<sup>e</sup> rang mondial, la mécanique française rassemble 20 % des effectifs industriels.

Les activités consistent à fabriquer des pièces, les assembler, construire des systèmes, les développer et les mettre au point, les certifier, assurer leur maintenance. Les matériaux utilisés sont métalliques, plastiques ou composites car légers et solides. La mécanique s'allie avec l'électrotechnique, l'électronique, l'informatique et devient mécatronique. Ces technologies permettent d'équiper les systèmes mécaniques de capteurs, de calculateurs, de dispositifs de régulation et rendent les objets communicants, plus économes en énergie, moins polluants. Le cycle de vie d'un produit est pensé dès la conception afin de consommer le moins possible de matériaux, d'énergie et d'eau et faciliter le recyclage.

La mécanique s'inspire des sciences de la vie et développe avec la biomécanique des applications pour l'industrie, le sport, la santé. Face à la concurrence mondiale, l'accent est mis sur l'innovation. Résultat : les niveaux de qualifications sont tirés vers le haut. À l'avenir, la part des ingénieurs passera de 11 à 20 % des salariés et les techniciens représenteront la moitié des effectifs. Déjà, les opérateurs sont au moins titulaires d'un CAP et de plus en plus souvent d'un bac pro. À tous les niveaux, l'apprentissage constitue la voie royale aux yeux des responsables de recrutement.

## TÉMOIGNAGE

Céline, technicienne d'usinage dans l'aéronautique

« J'ai préparé un bac S et comptais poursuivre en DUT mais j'ai loupé mon bac. Quand j'étais au lycée, pendant les vacances scolaires, j'allais travailler dans une usine de mécanique. Je me suis rendue compte que j'aimais mieux travailler en entreprise qu'au lycée. J'ai donc décidé de préparer le bac pro Technicien d'usinage par apprentissage et suis maintenant embauchée en CDI. Dans l'atelier, nous réparons des pièces qui composent l'anneau des turbines haute pression des moteurs d'avions civils. Je perce les trous de refroidissement. Je prépare les pièces à usiner, j'effectue les réglages des machines, lance la fabrication. Je dois certifier chaque pièce produite. Il faut être rigoureux, si je vois un petit défaut sur une pièce, je ne dois pas la laisser passer. Ne pas oublier que ce sont des pièces de moteurs d'avion !

## CHIFFRES CLÉS DANS LA RÉGION

### RÉPARTITION DES EMPLOIS PAR NIVEAU DE DIPLOME (ACTIFS DE MOINS DE 30 ANS)

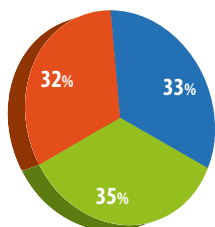

■ Niveau 5 ■ Niveau 3 et +  
■ Niveau 4

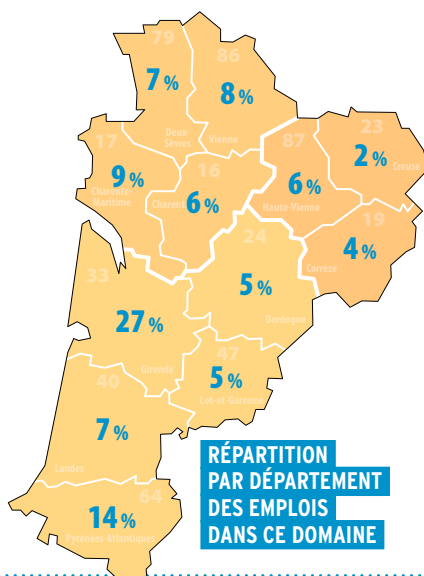

### RÉPARTITION PAR DÉPARTEMENT DES EMPLOIS DANS CE DOMAINE

### RÉPARTITION PAR TYPE DE CONTRAT (ACTIFS DE MOINS DE 30 ANS)

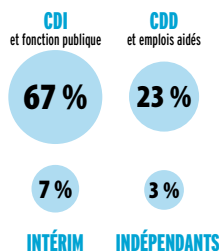

### TAUX DE MIXITÉ

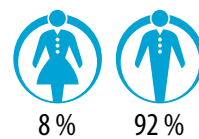

### TAUX D'INSERTION DES APPRENTIS (7 MOIS APRÈS LA SORTIE DE FORMATION)

77%

Source : INSEE RP 2014 - Enquête IPA - Traitement Aquitaine Cap Métiers et Rectorat de Bordeaux

## DIPLÔMES ET LIEUX DE FORMATION

### Niveau 5 : CAP ou équivalent

#### Certificat d'aptitude professionnelle

##### CAP Conducteur d'installations de production

- 16 L'Isle-d'Espagnac - CFA de la Chambre de commerce et d'industrie de la Charente - campus CIFOP
- 33 Bruges - CFAI Aquitaine
- 33 Reignac - CFAI Aquitaine

##### CAP Instruments coupants et de chirurgie

- 16 Barbezieux-St-Hilaire - CFA de la Chambre de métiers et de l'artisanat de la Charente - site de Barbezieux

#### Mention complémentaire

##### MC Réalisation de circuits oléohydrauliques et pneumatiques

- 24 Boulazac - CFA de la Chambre de métiers et de l'artisanat interdépartementale section Dordogne

### Niveau 4 : bac ou équivalent

#### Baccalauréat professionnel

##### bac pro Maintenance des équipements industriels

- 16 L'Isle-d'Espagnac - CFA industriel Poitou-Charentes - campus CIFOP
- 17 Châtelailon-Plage - CFA industriel Poitou-Charentes
- 19 Tulle - CFAI Limousin
- 24 Coulounieix-Chamiers - CFAI Aquitaine (en 1 an, 3 ans)
- 24 Périgueux - CFA des lycées publics des Périgords  
*Site de formation : 24 Sarlat-la-Canéda - LP Pré de Cordy*
- 33 Bordeaux - CFA Aspect Aquitaine  
*Site de formation : 33 St-Médard-de-Guizières - LP privé Jeanne d'Arc (2 ans)*
- 33 Bordeaux - CFA du lycée Gustave Eiffel  
*Site de formation : 40 Parentis-en-Born - LP St-Exupéry*
- 33 Bruges - CFAI Aquitaine (en 1 an, 2 ans, 3 ans)
- 33 Reignac - CFAI Aquitaine (en 1 an, 2 ans, 3 ans)
- 40 Tarnos - CFAI Aquitaine (en 1 an, 2 ans, 3 ans)
- 64 Assat - CFAI Adour
- 64 Pau - CFA du lycée St-Cricq  
*Site de formation : 64 Oloron-Ste-Marie - LP Guynemer*
- 86 Poitiers - CFA industriel Poitou-Charentes - Maison de la formation
- 87 Limoges - UFAl Turgot (en 2 ans)

##### bac pro Pilote de ligne de production

- 33 Bordeaux - CFA du lycée Gustave Eiffel  
*Site de formation : 33 Pessac - LP Philadelphie de Gerde*
- 33 Bruges - CFAI Aquitaine (en 1 an, 3 ans)  
*Autre site de formation : 33 Pauillac - LP Odilon Redon (en 1 an, 3 ans)*
- 33 Eysines - CFA le Vigeon (en 2 ans)
- 33 Talence - CFA de l'IFRIA Nouvelle-Aquitaine  
*Sites de formation : 33 Eysines - CFA le Vigeon (en 2 ans) 64 Pau - LP privé Beau Frêne*
- 40 Tarnos - CFAI Aquitaine (en 1 an, 3 ans)
- 86 Poitiers - CFA académique  
*Site de formation : 16 Cognac - LP Louis Delage possible en 1<sup>re</sup> et terminale*
- 87 Limoges - UFAl Turgot (en 2 ans)

##### bac pro Technicien d'usinage

- 16 L'Isle-d'Espagnac - CFA industriel Poitou-Charentes - campus CIFOP
- 19 Tulle - CFAI Limousin
- 24 Périgueux - CFA des lycées publics des Périgords  
*Site de formation : 24 Sarlat-la-Canéda - LP Pré de Cordy*
- 33 Bruges - CFAI Aquitaine
- 47 Clairac - CFA du LP Porte du Lot  
*Site de formation : 47 Foulayronnes - LP Jean Monnet*
- 64 Assat - CFAI Adour
- 65 Tarbes - CFAI Adour
- 87 Limoges - UFAl Turgot (en 2 ans)

##### bac pro Technicien outilleur

- 64 Pau - CFA du lycée St-Cricq  
*Site de formation : 64 Oloron-Ste-Marie - LP Guynemer*

#### Mention complémentaire

##### MC Maintenance des installations oléohydrauliques et pneumatiques

- 64 Pau - CFA du lycée St-Cricq  
*Site de formation : 64 Orthez - LP Molière*

##### MC Maquettes et prototypes

- 87 Limoges - UFAl Turgot

### Niveau 3 : bac + 2

#### Brevet de technicien supérieur

##### BTS Assistance technique d'ingénieur

- 17 Châtelailon-Plage - CFA industriel Poitou-Charentes
- 64 Pau - CFAI Adour  
*Site de formation : 64 Pau - Lycée privé Immaculée Conception*
- 86 Châtelleraut - CFA industriel Poitou-Charentes
- 87 Limoges - UFAl Turgot

##### BTS Conception des processus de réalisation de produits option A production unitaire

- 19 Tulle - CFAI Limousin
- 47 Clairac - CFA du LP Porte du Lot  
*Site de formation : 47 Marmande - Lycée Val de Garonne*

##### BTS Conception des processus de réalisation de produits option B production sérielle

- 16 L'Isle-d'Espagnac - CFA industriel Poitou-Charentes - campus CIFOP
- 19 Tulle - CFAI Limousin
- 24 Périgueux - CFA des lycées publics des Périgords  
*Site de formation : 24 Périgueux - Lycée Albert Claveille*
- 33 Bruges - CFAI Aquitaine
- 47 Clairac - CFA du LP Porte du Lot  
*Site de formation : 47 Agen - Lycée Jean-Baptiste de Baudre*
- 64 Anglet - CFA public de la Côte basque  
*Site de formation : 64 Bayonne - Lycée Louis de Foix*
- 64 Assat - CFAI Adour (en 1 an)
- 86 Poitiers - CFA académique  
*Site de formation : 79 Thouars - Lycée Jean Moulin*

##### BTS Conception des produits industriels

- 16 L'Isle-d'Espagnac - CFA industriel Poitou-Charentes - campus CIFOP
- 40 St-Paul-lès-Dax - CFA bois et habitat  
*Site de formation : 40 Aire-sur-l'Adour - Lycée Gaston Crampe*
- 47 Clairac - CFA du LP Porte du Lot  
*Site de formation : 47 Agen - Lycée Jean-Baptiste de Baudre*

##### BTS Conception et industrialisation en microtechniques

- 86 Poitiers - CFA académique  
*Site de formation : 86 Châtelleraut - Lycée Edouard Branly*

##### BTS Conception et réalisation de systèmes automatiques

- 17 Châtelailon-Plage - CFA industriel Poitou-Charentes
- 33 Bruges - CFAI Aquitaine
- 47 Clairac - CFA du LP Porte du Lot  
*Site de formation : 47 Marmande - Lycée Val de Garonne*
- 64 Pau - CFA du lycée St-Cricq

##### BTS Contrôle industriel et régulation automatique

- 33 Reignac - CFAI Aquitaine
- 64 Pau - CFA du lycée St-Cricq
- 86 Poitiers - CFA académique  
*Site de formation : 86 Jaunay-Marigny - Lycée pilote innovant international*

##### BTS Industries céramiques

- 87 Limoges - CFA régional de la céramique

## BTS Maintenance des systèmes option A systèmes de production

17 Rochefort - CFA industriel Poitou-Charentes

19 Tulle - CFAI Limousin

24 Coulounieix-Chamiers - CFAI Aquitaine

33 Bruges - CFAI Aquitaine

33 Reignac - CFAI Aquitaine

33 Talence - CFA de l'IFRIA Nouvelle-Aquitaine

Sites de formation : **33 Libourne** - LPO Jean Monnet

**64 Pau** - LP privé Beau-Frêne - une partie des cours est dispensée à Saint-Sever (40)

**40 Tarnos** - CFAI Adour

47 Clairac - CFA du LP Porte du Lot

Site de formation : **47 Fumel** - LP Benoît d'Azy

**64 Assat** - CFAI Adour

86 Poitiers - CFA académique

Sites de formation :

**16 Angoulême** - Lycée Charles Augustin Coulomb

**79 Niort** - Lycée Paul Guérin

**86 Poitiers** - CFA industriel Poitou-Charentes -

Maison de la formation

## Diplôme universitaire de technologie

### DUT Génie mécanique et productique

33 Bruges - CFAI Aquitaine

Site de formation : **33 Gradignan** - IUT de Bordeaux

86 Poitiers - CFA Sup Nouvelle-Aquitaine

Site de formation :

**86 Poitiers** - IUT de Poitiers-Châtelleraut-Niort

## Niveau 2 : bac + 3

### Licence

#### licence Sciences pour l'ingénieur

parcours cursus master en ingénierie (CMI

Figure) - ingénierie et maintenance des systèmes pour l'aéronautique et les transports (L3)

33 Talence - CFA université de Bordeaux

Site de formation :

**33 Talence** - Département licence sciences et technologies, lieu de formation : IMA Bordeaux, rue Marcel Issartier, 33700 Mérignac, Tél. 05 33 51 42 57 / 58

### Licence professionnelle

#### licence pro Maintenance et technologie : systèmes pluritechniques

parcours lasers, contrôle et maintenance

33 Talence - CFA université de Bordeaux

Site de formation :

**33 Talence** - Unité de formation de physique

parcours technologies avancées appliquées aux véhicules

86 Poitiers - CFA Sup Nouvelle-Aquitaine

Site de formation :

**86 Poitiers** - IUT de Poitiers-Châtelleraut-Niort

#### licence pro Métiers de l'industrie :

conception et processus de mise en forme

### des matériaux

parcours conceptions de surfaces complexes et simulations numériques

86 Poitiers - CFA Sup Nouvelle-Aquitaine

Site de formation :

**86 Poitiers** - IUT de Poitiers-Châtelleraut-Niort

## Niveau 1 : bac + 5

### Diplôme d'ingénieur

#### diplôme d'ingénieur de l'École d'ingénieurs en génie des systèmes industriels

16 La Couronne - CFA EIA

Site de formation :

**17 La Rochelle** - École d'ingénieurs en génie des systèmes industriels possible les 3 ans du cycle ingénieur

#### diplôme d'ingénieur de l'École nationale supérieure d'arts et métiers spécialité mécanique en partenariat avec l'ITII Aquitaine

33 Bruges - CFAI Aquitaine

#### diplôme d'ingénieur de l'École supérieure des technologies industrielles avancées

64 Bidart - CFA de la CCI de Bayonne (ESTIA -

Kedge Business School)

Site de formation :

**64 Bidart** - École supérieure des technologies industrielles avancées

#### diplôme d'ingénieur du CESI

16 La Couronne - CFA EIA

Site de formation :

**16 La Couronne** - El CESI d'Angoulême

possible les 3 ans du cycle ingénieur

64 Pau - CFAI Adour

Site de formation :

**64 Assat** - École d'ingénieurs du centre d'études supérieures industrielles de Pau

#### diplôme d'ingénieur du CNAM spécialité génie industriel en partenariat avec l'ITII Poitou-Charentes

86 Châtelleraut - CFA industriel Poitou-Charentes

#### diplôme d'ingénieur du CNAM spécialité mécatronique en convention avec l'université de Poitiers

86 Poitiers - CFA Sup Nouvelle-Aquitaine

Site de formation :

**86 Chasseneuil-du-Poitou** - ElCnam Nouvelle-Aquitaine - site de Poitiers

## Master indifférencié (recherche et professionnel)

### master Ingénierie des systèmes complexes

parcours achat industriel des composants

électroniques et technologies innovantes (M2)

parcours génie industriel et logistique (M2)

33 Talence - CFA université de Bordeaux

Site de formation :

**33 Talence** - Unité de formation des sciences de l'ingénieur

### master Mécanique

parcours génie civil (M2)

parcours génie mécanique (M2)

33 Talence - CFA université de Bordeaux

Site de formation :

**33 Talence** - Unité de formation des sciences de l'ingénieur

### master Physique fondamentale et applications

parcours conception, utilisation, commercialisation de l'instrumentation en physique (M1 et M2)

parcours instrumentation nucléaire (M2)

33 Talence - CFA université de Bordeaux

Site de formation : **33 Talence** - Unité de formation de physique



# UIMM

PÔLE FORMATION  
Nouvelle-Aquitaine

LA FABRIQUE  
DE L'AVENIR

# JE FABRIQUE MON AVENIR



## 🏠 Diplômes préparés en alternance

### 📍 Site de Tulle :

#### Production Industrielle et Maintenance :

- Bac Pro Maintenance des Equipements Industriels
- BTS Maintenance des Systèmes :
  - option Systèmes de Production
  - option Systèmes Energétiques et Fluidiques

#### Conception et Production Mécanique :

- Bac Pro Technicien d'Usinage
- BTS Conception des Processus de Réalisation de Produits

### 📍 Site de Turgot à Limoges :

#### Production Industrielle et Maintenance :

- Bac Pro Pilote de Ligne de Production
- Bac Pro Maintenance des Equipements Industriels

#### Conception et Production Mécanique :

- Bac Pro Technicien d'Usinage
- MC Maquettes et Prototypes

#### Electrotechnique et Systèmes Numériques :

- BTS Electrotechnique
- BTS Systèmes Numériques option Informatique et Réseaux

#### Commercial et Assistance Technique :

- BTS Technico-commercial option Commercialisation de Biens et de Services Industriels
- BTS Assistance Technique d'Ingénieur

#### Soudage :

- MC Technicien en Soudage

## + d'informations

# CFAI Limousin

[www.formation-industries-limousin.fr](http://www.formation-industries-limousin.fr)

Site de Tulle  
3, rue du 9 juin 1944  
19000 TULLE  
Tél. 05 55 29 57 05  
E-mail : [tulle@cfai-limousin.fr](mailto:tulle@cfai-limousin.fr)

Site de Turgot  
6, rue Paul Dérignac  
87000 LIMOGES  
Tél. 05 55 12 31 23  
E-mail : [turgot@cfai-limousin.fr](mailto:turgot@cfai-limousin.fr)

# PRODUCTIONS ALIMENTAIRES

Les productions alimentaires regroupent tous les processus de fabrication et de transformation d'aliments et de boissons destinés à la vente : restauration collective, boucherie, boulangerie, industrie alimentaire, restauration, etc.

Les productions peuvent être industrielles, destinées par exemple à la grande distribution ou artisanales. Ces dernières se développent beaucoup, notamment avec l'engouement des consommateurs pour les produits bio et locaux.

## La diversité alimentaire en Nouvelle-Aquitaine

La grande région se caractérise par deux secteurs forts : l'agriculture et le tourisme. L'un et l'autre participent fortement au développement des productions alimentaires sur le territoire.

Avec 27 millions de touristes, la Région Nouvelle-Aquitaine propose à ses visiteurs de très nombreux restaurants et des produits locaux de qualité - vin de Gironde, foie gras de Dordogne, fruits et légumes du Lot-et-Garonne, etc.

Ses 720 km de littoral lui permettent de proposer de nombreux produits dérivés de la mer, des huîtres de Marennes-Oléron ou d'Arcachon, aux plats cuisinés basques.

De plus, les nombreuses exploitations agricoles de la région et particulièrement les élevages, l'horticulture et la viticulture lui confèrent une place de choix dans la production alimentaire française.

Enfin, l'importance des territoires ruraux, des petits commerces, des producteurs locaux permettent aux productions alimentaires de se développer en proposant une alternative à la grande distribution : magasins de producteurs, paniers livrés depuis la ferme, drives fermiers, etc.

Source : Région Nouvelle-Aquitaine

## TÉMOIGNAGE

Claire, BTS Industries agroalimentaires

« J'ai choisi l'apprentissage car je voulais travailler et découvrir le milieu professionnel suite à un stage dans une entreprise de transformation de canard. Cette même entreprise m'accueille aujourd'hui pour mon BTS. L'année paraît moins longue grâce à l'alternance école-entreprise. D'autre part, on bénéficie d'une rémunération non négligeable et la théorie apprise à l'école est mise en pratique dans l'entreprise. Les périodes en CFA sont généralement courtes. Il faut bien préparer son rapport de stage et ne pas le faire au dernier moment. Il faut rechercher très tôt son futur maître d'apprentissage et ne pas hésiter à aller vers les petites entreprises. L'apprentissage en petite entreprise est très formateur : l'accompagnement est meilleur, le travail est plus varié et permet de ne pas rester seulement à la production. Après le diplôme, je souhaiterais poursuivre mes études.

## CHIFFRES CLÉS DANS LA RÉGION

### RÉPARTITION DES EMPLOIS PAR NIVEAU DE DIPLÔME (ACTIFS DE MOINS DE 30 ANS)

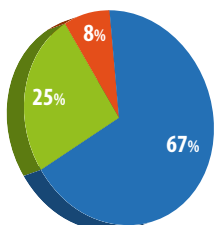

■ Niveau 5 ■ Niveau 3 et +  
■ Niveau 4

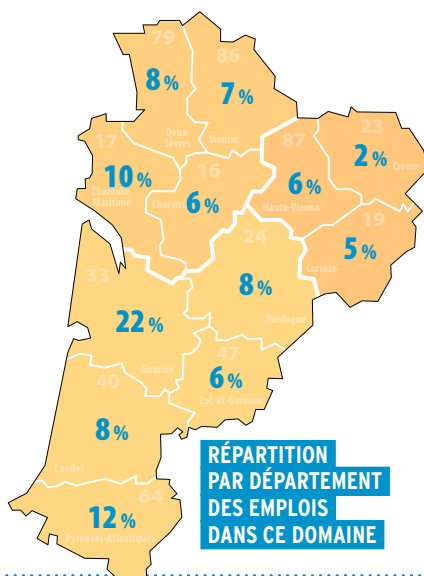

### RÉPARTITION PAR DÉPARTEMENT DES EMPLOIS DANS CE DOMAINE

### RÉPARTITION PAR TYPE DE CONTRAT (ACTIFS DE MOINS DE 30 ANS)

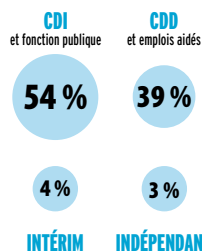

### TAUX DE MIXITÉ

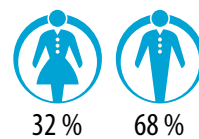

### TAUX D'INSERTION DES APPRENTIS (7 MOIS APRÈS LA SORTIE DE FORMATION)

65%

Source : INSEE RP 2014 - Enquête IPA - Traitement Aquitaine Cap Métiers et Rectorat de Bordeaux

## DIPLÔMES ET LIEUX DE FORMATION

### Niveau 5 : CAP ou équivalent

#### Certificat d'aptitude professionnelle

##### CAP Boucher

- 16 Barbezieux-St-Hilaire** - CFA de la Chambre de métiers et de l'artisanat de la Charente - site de Barbezieux
- 17 Lagord** - CFA de la Chambre de métiers et de l'artisanat de la Charente-Maritime
- 19 Tulle** - CFA les 13 Vents - EIMCL
- 24 Boulazac** - CFA de la Chambre de métiers et de l'artisanat interdépartementale section Dordogne
- 33 Bordeaux** - CFA Institut des saveurs
- 40 Mont-de-Marsan** - CFA des métiers de l'artisanat des Landes
- 47 Agen** - CFA de la Chambre de métiers et de l'artisanat interdépartementale section Lot-et-Garonne
- 64 Bayonne** - CFA de la Chambre de métiers et de l'artisanat Pyrénées-Atlantiques
- 64 Pau** - CFA de la Chambre de métiers et de l'artisanat Pyrénées-Atlantiques
- 79 Niort** - CFA de la Chambre de métiers et de l'artisanat des Deux-Sèvres
- 86 St-Benoît** - CFA de la Chambre de métiers et de l'artisanat de la Vienne
- 87 Limoges** - CFA de la Chambre des Métiers et de l'Artisanat de la Haute-Vienne «Le Moulin Rabaud»

##### CAP Boulanger

- 16 Barbezieux-St-Hilaire** - CFA de la Chambre de métiers et de l'artisanat de la Charente - site de Barbezieux
- 17 Lagord** - CFA de la Chambre de métiers et de l'artisanat de la Charente-Maritime
- 17 St-Germain-de-Lusignan** - CFA de la Chambre de métiers et de l'artisanat de la Charente-Maritime
- 19 Tulle** - CFA les 13 Vents - EIMCL
- 24 Boulazac** - CFA de la Chambre de métiers et de l'artisanat interdépartementale section Dordogne
- 33 Bordeaux** - CFA des Compagnons du Devoir Nouvelle-Aquitaine
- 33 Bordeaux** - CFA Institut des saveurs
- 40 Mont-de-Marsan** - CFA des métiers de l'artisanat des Landes
- 47 Agen** - CFA de la Chambre de métiers et de l'artisanat interdépartementale section Lot-et-Garonne
- 64 Bayonne** - CFA de la Chambre de métiers et de l'artisanat Pyrénées-Atlantiques
- 64 Pau** - CFA de la Chambre de métiers et de l'artisanat Pyrénées-Atlantiques
- 79 Niort** - CFA de la Chambre de métiers et de l'artisanat des Deux-Sèvres
- 86 St-Benoît** - CFA de la Chambre de métiers et de l'artisanat de la Vienne
- 87 Limoges** - CFA de la Chambre des Métiers et de l'Artisanat de la Haute-Vienne «Le Moulin Rabaud»

##### CAP Charcutier-traiteur

- 16 Barbezieux-St-Hilaire** - CFA de la Chambre de métiers et de l'artisanat de la Charente - site de Barbezieux
- 17 Lagord** - CFA de la Chambre de métiers et de l'artisanat de la Charente-Maritime
- 24 Boulazac** - CFA de la Chambre de métiers et de l'artisanat interdépartementale section Dordogne
- 33 Bordeaux** - CFA Institut des saveurs
- 40 Mont-de-Marsan** - CFA des métiers de l'artisanat des Landes
- 47 Agen** - CFA de la Chambre de métiers et de l'artisanat interdépartementale section Lot-et-Garonne
- 64 Bayonne** - CFA de la Chambre de métiers et de l'artisanat Pyrénées-Atlantiques
- 64 Pau** - CFA de la Chambre de métiers et de l'artisanat Pyrénées-Atlantiques
- 79 Niort** - CFA de la Chambre de métiers et de l'artisanat des Deux-Sèvres
- 86 St-Benoît** - CFA de la Chambre de métiers et de l'artisanat de la Vienne
- 87 Limoges** - CFA de la Chambre des Métiers et de l'Artisanat de la Haute-Vienne «Le Moulin Rabaud»

##### CAP Chocolatier-confiseur

- 17 Lagord** - CFA de la Chambre de métiers et de l'artisanat de la Charente-Maritime (en 1 an)
- 19 Tulle** - CFA les 13 Vents - EIMCL
- 64 Bayonne** - CFA de la Chambre de métiers et de l'artisanat Pyrénées-Atlantiques
- 86 St-Benoît** - CFA de la Chambre de métiers et de l'artisanat de la Vienne (en 1 an) élèves issus d'un CAP pâtissier

##### CAP Crémier-fromager

- 64 Pau** - CFA du lycée St-Cricq  
*Site de formation :*  
**64 Morlaàs** - LP Haute-Vue Pau-Morlaàs

##### CAP Cuisine

- 16 L'Isle-d'Espagnac** - CFA de la Chambre de commerce et d'industrie de la Charente - campus CIFOP
- 17 Lagord** - CFA de la Chambre de métiers et de l'artisanat de la Charente-Maritime
- 17 St-Germain-de-Lusignan** - CFA de la Chambre de métiers et de l'artisanat de la Charente-Maritime
- 19 Meyssac** - CSFA LAUTHONIE- annexe Meyssac
- 19 Ste-Fortunade** - CSFA Lauthonie
- 19 Tulle** - CFA les 13 Vents - EIMCL
- 23 Bourgneuf** - UFA Delphine Gay
- 24 Bergerac** - CFA du Grand Bergeracois
- 24 Boulazac** - CFA de la Chambre de Commerce et d'Industrie Dordogne (École Hôtelière du Périgord - École de Commerce - Esaal) (1 an, 2 ans)
- 33 Artigues-près-Bordeaux** - CFA de la Fédération régionale des MFR de Nouvelle-Aquitaine  
*Sites de formation :*  
**24 Siorac-de-Ribérac** - MFR du Ribéracois  
**47 Pujols** - MFR
- 33 Bordeaux** - ICFA
- 33 La Teste-de-Buch** - CFA COBAS - BASSIN Formation
- 40 Dax** - CFA des métiers de l'hôtellerie
- 47 Agen** - CFA de la Chambre de métiers et de l'artisanat interdépartementale section Lot-et-Garonne

- 64 Bayonne** - CFA de l'Agglomération Côte Basque-Adour
- 64 Pau** - CFA du lycée St-Cricq  
*Site de formation :*  
**64 Morlaàs** - LP Haute-Vue Pau-Morlaàs
- 79 Niort** - CFA de la Chambre de métiers et de l'artisanat des Deux-Sèvres
- 86 Mignaloux-Beauvoir** - CFA régional des maisons familiales rurales Poitou-Charentes  
*Site de formation :*  
**79 Argentonnay** - MFR d'Argenton les Vallées
- 86 Poitiers** - CFA académique  
*Site de formation :* **86 Civray** - LP les Terres Rouges
- 86 Poitiers** - CFA de la Chambre de commerce et d'industrie de la Vienne - Maison de la formation
- 87 Limoges** - UFA de l'hôtellerie Jean Monnet

##### CAP Glacier fabricant

- 17 Surgères** - CFA agricole de la meunerie, des industries céréalières, laitières et alimentaires (en 1 an)

##### CAP Pâtissier

- 16 Barbezieux-St-Hilaire** - CFA de la Chambre de métiers et de l'artisanat de la Charente - site de Barbezieux
- 17 Lagord** - CFA de la Chambre de métiers et de l'artisanat de la Charente-Maritime
- 17 St-Germain-de-Lusignan** - CFA de la Chambre de métiers et de l'artisanat de la Charente-Maritime
- 19 Tulle** - CFA les 13 Vents - EIMCL
- 24 Boulazac** - CFA de la Chambre de métiers et de l'artisanat interdépartementale section Dordogne
- 33 Bordeaux** - CFA des Compagnons du Devoir Nouvelle-Aquitaine
- 33 Bordeaux** - CFA Institut des saveurs
- 40 Mont-de-Marsan** - CFA des métiers de l'artisanat des Landes
- 47 Agen** - CFA de la Chambre de métiers et de l'artisanat interdépartementale section Lot-et-Garonne
- 64 Bayonne** - CFA de la Chambre de métiers et de l'artisanat Pyrénées-Atlantiques
- 64 Pau** - CFA de la Chambre de métiers et de l'artisanat Pyrénées-Atlantiques
- 79 Niort** - CFA de la Chambre de métiers et de l'artisanat des Deux-Sèvres
- 86 St-Benoît** - CFA de la Chambre de métiers et de l'artisanat de la Vienne
- 87 Limoges** - CFA de la Chambre des Métiers et de l'Artisanat de la Haute-Vienne «Le Moulin Rabaud»

##### CAP Poissonnier écailler

- 33 La Teste-de-Buch** - CFA COBAS - BASSIN Formation
- 40 Dax** - CFA des métiers de l'hôtellerie  
*Site de formation :*  
**40 Capbreton** - Lycée des métiers Louis Darmanté
- 86 Poitiers** - CFA académique  
*Site de formation :*  
**17 La Rochelle** - Lycée maritime et aquacole

## Certificat d'aptitude professionnelle agricole

**CAP agricole Opérateur en industries agroalimentaires option transformation de produits alimentaires**

24 Coulounieix-Chamiers - CFA agricole de la Dordogne

## Brevet professionnel agricole

**BPA Transformations alimentaires transformation de produits alimentaires**

79 Bressuire - CFA agricole des Deux-Sèvres transformation des viandes

79 Bressuire - CFA agricole des Deux-Sèvres

## Mention complémentaire

**MC Art de la cuisine allégée**

86 Poitiers - CFA académique

Site de formation : 17 Royan - LP de l'Atlantique

86 Poitiers - CFA de la Chambre de commerce et d'industrie de la Vienne - Maison de la formation

**MC Boulangerie spécialisée**

19 Tulle - CFA les 13 Vents - EIMCL

40 Mont-de-Marsan - CFA des métiers de l'artisanat des Landes

47 Agen - CFA de la Chambre de métiers et de l'artisanat interdépartementale section Lot-et-Garonne

64 Bayonne - CFA de la Chambre de métiers et de l'artisanat Pyrénées-Atlantiques

64 Pau - CFA de la Chambre de métiers et de l'artisanat Pyrénées-Atlantiques

79 Niort - CFA de la Chambre de métiers et de l'artisanat des Deux-Sèvres

**MC Cuisinier en desserts de restaurant**

16 L'Isle-d'Espagnac - CFA de la Chambre de commerce et d'industrie de la Charente - campus CIFOP

17 Lagord - CFA de la Chambre de métiers et de l'artisanat de la Charente-Maritime

19 Tulle - CFA les 13 Vents - EIMCL

79 Niort - CFA de la Chambre de métiers et de l'artisanat des Deux-Sèvres

86 Poitiers - CFA de la Chambre de commerce et d'industrie de la Vienne - Maison de la formation

**MC Employé traiteur**

17 St-Germain-de-Lusignan - CFA de la Chambre de métiers et de l'artisanat de la Charente-Maritime

24 Boulazac - CFA de la Chambre de métiers et de l'artisanat interdépartementale section Dordogne

33 Bordeaux - CFA Institut des saveurs

40 Dax - CFA des métiers de l'hôtellerie

Site de formation :

40 Capbreton - Lycée des métiers Louis Darmanté

64 Bayonne - CFA de la Chambre de métiers et de l'artisanat Pyrénées-Atlantiques

64 Pau - CFA de la Chambre de métiers et de l'artisanat Pyrénées-Atlantiques

79 Niort - CFA de la Chambre de métiers et de l'artisanat des Deux-Sèvres

86 St-Benoît - CFA de la Chambre de métiers et de l'artisanat de la Vienne

87 Limoges - CFA de la Chambre des Métiers et de l'Artisanat de la Haute-Vienne «Le Moulin Rabaud»

**MC Pâtisserie boulangère**

16 Barbezieux-St-Hilaire - CFA de la Chambre de métiers et de l'artisanat de la Charente - site de Barbezieux

17 St-Germain-de-Lusignan - CFA de la Chambre de métiers et de l'artisanat de la Charente-Maritime

24 Boulazac - CFA de la Chambre de métiers et de l'artisanat interdépartementale section Dordogne

86 St-Benoît - CFA de la Chambre de métiers et de l'artisanat de la Vienne

87 Limoges - CFA de la Chambre des Métiers et de l'Artisanat de la Haute-Vienne «Le Moulin Rabaud»

**MC Pâtisserie glacierie chocolaterie confiserie spécialisées**

19 Tulle - CFA les 13 Vents - EIMCL

24 Boulazac - CFA de la Chambre de métiers et de l'artisanat interdépartementale section Dordogne

33 Bordeaux - CFA Institut des saveurs

40 Mont-de-Marsan - CFA des métiers de l'artisanat des Landes

64 Pau - CFA de la Chambre de métiers et de l'artisanat Pyrénées-Atlantiques

79 Niort - CFA de la Chambre de métiers et de l'artisanat des Deux-Sèvres

## Niveau 4 : bac ou équivalent

### Baccalauréat professionnel

**bac pro Bio-industries de transformation**

33 Blanquefort - CFA agricole de la Gironde

33 Talence - CFA de l'IFRIA Nouvelle-Aquitaine

Site de formation :

64 Montardon - LEGTA de Pau-Montardon

64 Hasparren - CFA agricole des Pyrénées-Atlantiques

Site de formation :

64 Montardon - LEGTA de Pau-Montardon

**bac pro Cuisine**

17 Lagord - CFA de la Chambre de métiers et de l'artisanat de la Charente-Maritime

24 Boulazac - CFA de la Chambre de Commerce et d'Industrie Dordogne (École Hôtelière du Périgord - École de Commerce - Esaal)

33 Artigues-près-Bordeaux - CFA de la Fédération régionale des MFR de Nouvelle-Aquitaine

Site de formation :

24 Siorac-de-Ribérac - MFR du Ribéracois

64 Bayonne - CFA de l'Agglomération

Côte Basque-Adour

86 Poitiers - CFA académique

Site de formation : 17 Royan - LP de l'Atlantique

86 Poitiers - CFA de la Chambre de commerce et d'industrie de la Vienne - Maison de la formation

**bac pro Poissonnier écailler traiteur**

33 La Teste-de-Buch - CFA COBAS - BASSIN Formation

## Brevet professionnel

**BP Arts de la cuisine**

16 L'Isle-d'Espagnac - CFA de la Chambre de commerce et d'industrie de la Charente - campus CIFOP

17 St-Germain-de-Lusignan - CFA de la Chambre de métiers et de l'artisanat de la Charente-Maritime

19 Tulle - CFA les 13 Vents - EIMCL

23 Bourgneuf - UFA Delphine Gay

24 Bergerac - CFA du Grand Bergeracois

24 Boulazac - CFA de la Chambre de Commerce et d'Industrie Dordogne (École Hôtelière du Périgord - École de Commerce - Esaal)

33 Bordeaux - ICFA

40 Dax - CFA des métiers de l'hôtellerie

47 Agen - CFA de la Chambre de métiers et de l'artisanat interdépartementale section Lot-et-Garonne

64 Bayonne - CFA de l'Agglomération

Côte Basque-Adour

64 Pau - CFA du Lycée St-Cricq

Site de formation :

64 Morlaàs - LP Haute-Vue Pau-Morlaàs

79 Niort - CFA de la Chambre de métiers et de l'artisanat des Deux-Sèvres

86 Poitiers - CFA académique

Site de formation : 86 Civray - LP les Terres Rouges

87 Limoges - UFA de l'hôtellerie Jean Monnet

**BP Boucher**

16 Barbezieux-St-Hilaire - CFA de la Chambre de métiers et de l'artisanat de la Charente - site de Barbezieux

17 Lagord - CFA de la Chambre de métiers et de l'artisanat de la Charente-Maritime

19 Tulle - CFA les 13 Vents - EIMCL

24 Boulazac - CFA de la Chambre de métiers et de l'artisanat interdépartementale section Dordogne

33 Bordeaux - CFA Institut des saveurs

47 Agen - CFA de la Chambre de métiers et de l'artisanat interdépartementale section Lot-et-Garonne

64 Bayonne - CFA de la Chambre de métiers et de l'artisanat Pyrénées-Atlantiques

87 Limoges - CFA de la Chambre des Métiers et de l'Artisanat de la Haute-Vienne «Le Moulin Rabaud»

**BP Boulanger**

17 Lagord - CFA de la Chambre de métiers et de l'artisanat de la Charente-Maritime

17 St-Germain-de-Lusignan - CFA de la Chambre de métiers et de l'artisanat de la Charente-Maritime

19 Tulle - CFA les 13 Vents - EIMCL

24 Boulazac - CFA de la Chambre de métiers et de l'artisanat interdépartementale section Dordogne

33 Bordeaux - CFA Institut des saveurs

64 Pau - CFA de la Chambre de métiers et de l'artisanat Pyrénées-Atlantiques

79 Niort - CFA de la Chambre de métiers et de l'artisanat des Deux-Sèvres

86 St-Benoît - CFA de la Chambre de métiers et de l'artisanat de la Vienne

87 Limoges - CFA de la Chambre des Métiers et de l'Artisanat de la Haute-Vienne «Le Moulin Rabaud»

## BP Charcutier-traiteur

- 17 St-Germain-de-Lusignan - CFA de la Chambre de métiers et de l'artisanat de la Charente-Maritime  
 47 Agen - CFA de la Chambre de métiers et de l'artisanat interdépartementale section Lot-et-Garonne  
 79 Niort - CFA de la Chambre de métiers et de l'artisanat des Deux-Sèvres  
 87 Limoges - CFA de la Chambre des Métiers et de l'Artisanat de la Haute-Vienne «Le Moulin Rabaud»

## BP Industries alimentaires

- 17 Surgères - CFA agricole de la meunerie, des industries céréalières, laitières et alimentaires  
 24 Coulounieix-Chamiers - CFA agricole de la Dordogne

## Brevet technique des métiers

### BTM Chocolatier confiseur

- 64 Bayonne - CFA de la Chambre de métiers et de l'artisanat Pyrénées-Atlantiques  
 86 St-Benoît - CFA de la Chambre de métiers et de l'artisanat de la Vienne

### BTM Pâtissier confiseur glacier traiteur

- 16 Barbezieux-St-Hilaire - CFA de la Chambre de métiers et de l'artisanat de la Charente - site de Barbezieux  
 17 Lagord - CFA de la Chambre de métiers et de l'artisanat de la Charente-Maritime  
 19 Tulle - CFA les 13 Vents - EIMCL  
 24 Boulazac - CFA de la Chambre de métiers et de l'artisanat interdépartementale section Dordogne  
 33 Bordeaux - CFA Institut des saveurs  
 40 Mont-de-Marsan - CFA des métiers de l'artisanat des Landes  
 86 St-Benoît - CFA de la Chambre de métiers et de l'artisanat de la Vienne  
 87 Limoges - CFA de la Chambre des Métiers et de l'Artisanat de la Haute-Vienne «Le Moulin Rabaud»

## Niveau 3 : bac + 2

## Brevet de maîtrise

### BM Boucher charcutier traiteur

- 24 Boulazac - CFA de la Chambre de métiers et de l'artisanat interdépartementale section Dordogne

### BM Boulanger

- 86 St-Benoît - CFA de la Chambre de métiers et de l'artisanat de la Vienne

### BM Pâtissier confiseur glacier traiteur

- 86 St-Benoît - CFA de la Chambre de métiers et de l'artisanat de la Vienne

## Brevet de technicien supérieur agricole

### BTSA Sciences et technologies des aliments

*spécialité aliments et processus technologiques*

- 17 Surgères - CFA agricole de la meunerie, des industries céréalières, laitières et alimentaires  
 33 Talence - CFA de l'IFRIA Nouvelle-Aquitaine  
*Site de formation :*

24 Coulounieix-Chamiers - LEGTA La Peyrouse

64 Hasparren - CFA agricole des Pyrénées-Atlantiques  
*spécialité produits céréaliers*

- 17 Surgères - CFA agricole de la meunerie, des industries céréalières, laitières et alimentaires  
*spécialité produits laitiers*

17 Surgères - CFA agricole de la meunerie, des industries céréalières, laitières et alimentaires  
*spécialité viandes et produits de la pêche*

- 79 Bressuire - CFA agricole des Deux-Sèvres

## Niveau 2 : bac + 3

## Licence

### licence Sciences de la vie

*parcours sciences et technologies de l'aliment (L3)*

- 33 Talence - CFA université de Bordeaux

*Site de formation :*

47 Agen - Département universitaire des sciences d'Agen

### Licence professionnelle

#### licence pro Industrie agroalimentaire, alimentation spécialité production et management en industries agro-alimentaires

- 86 Poitiers - CFA Sup Nouvelle-Aquitaine

*Sites de formation :*

17 La Rochelle - Faculté des sciences et technologies

#### licence pro Industries agroalimentaires : gestion, production et valorisation

*parcours démarche qualité et maîtrise des risques en industries agro-alimentaires*

- 33 Talence - CFA université de Bordeaux

*Site de formation :*

47 Agen - Département universitaire des sciences d'Agen

#### licence pro Métiers de la santé : nutrition, alimentation

*parcours prévention et innovation culinaire*

- 33 Talence - CFA université de Bordeaux

*Site de formation : 40 Dax - Institut du thermalisme*

## Titre enregistré au RNCP

### Responsable qualité hygiène sécurité environnement des entreprises viti-vinicoles

- 33 Artigues-près-Bordeaux - CFA de la Fédération régionale des MFR de Nouvelle-Aquitaine

*Site de formation : 33 Vayres - MFR de Vayres*

## Niveau 1 : bac + 5

## Diplôme d'ingénieur

### diplôme d'ingénieur de l'ENSCBP de l'Institut polytechnique de Bordeaux

*spécialité agroalimentaire et génie industriel en partenariat avec l'IFRIA*

- 33 Talence - CFA de l'IFRIA Nouvelle-Aquitaine

*Site de formation : 33 Pessac - ENSCBP*

## Master indifférencié (recherche et professionnel)

### master Marketing, vente parcours commerce et vente dans les industries agroalimentaires

- 33 Talence - CFA de l'IFRIA Nouvelle-Aquitaine (en partenariat avec l'IFRIA Languedoc-Roussillon et l'Institut Montpellier Management)

*Site de formation : 33 Bordeaux - Talis business school, campus de Bordeaux*

# SANTÉ, SOCIAL, SOINS PERSONNELS

Le secteur de la santé, du social et des soins personnels couvre tous les métiers médicaux et paramédicaux, les professions du travail social, l'aide à la personne ainsi que la beauté et le bien-être.

Cette multiplicité des profils professionnels en fait un secteur vaste qui s'exerce en hôpital, en libéral, en maison de retraite, en foyer, à domicile, en salon...

Les diplômés sont également très variés, du CAP au doctorat en passant par de nombreux diplômes d'État.

## Un secteur qui embauche en Nouvelle-Aquitaine

Une des caractéristiques de la grande région, c'est sa population qui vieillit. Pour l'accompagner, les métiers de l'aide à la personne, du médical et du paramédical sont nombreux : médecine générale et spécialisée (notamment la gériatrie), médecine parallèle, aide à domicile, véhicules sanitaires et ambulances, associations d'aide aux malades et à leur famille, etc.

Les nombreux départs à la retraite prévus dans les années à venir et la volonté de la région de lutter contre les déserts médicaux et de favoriser les maisons médicales devraient permettre de belles perspectives d'emploi dans le secteur.

Les professions sociales, de beauté et de bien-être s'exercent sur le terrain. Pour cette raison, les emplois ne manquent pas et continueront d'exister sur tout le territoire en aide et conseil aux familles, en insertion, en éducation spécialisée, en garde d'enfants, en coiffure et en esthétique.

## TÉMOIGNAGE

Romain, DE d'éducateur spécialisé

« J'exerce dans une maison d'accueil spécialisée (MAS) qui reçoit essentiellement des adultes diagnostiqués autistes. Je suis la formation comme tous les autres étudiants avec les mêmes cours et les mêmes semaines de regroupement. En entreprise, malgré ma qualité d'apprenant, je suis reconnu comme un employé. Je dois donc assumer les mêmes responsabilités que mes collègues déjà diplômés et en poste. L'apprenti peut vraiment se saisir du travail qui est fait au sein de l'institution et participer à celui-ci de façon autonome, responsable et efficace. C'est dans la théorie mais surtout dans la pratique des uns et des autres que l'on peut apprendre et avoir une posture professionnelle en adéquation avec ses valeurs. Cela peut faciliter les écrits à produire durant la formation et la construction de projets à mettre en place dans la structure.

## CHIFFRES CLÉS DANS LA RÉGION

### RÉPARTITION DES EMPLOIS PAR NIVEAU DE DIPLÔME (ACTIFS DE MOINS DE 30 ANS)

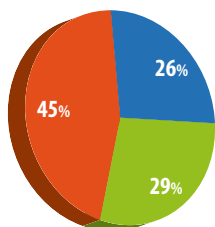

■ Niveau 5 ■ Niveau 3 et +  
■ Niveau 4

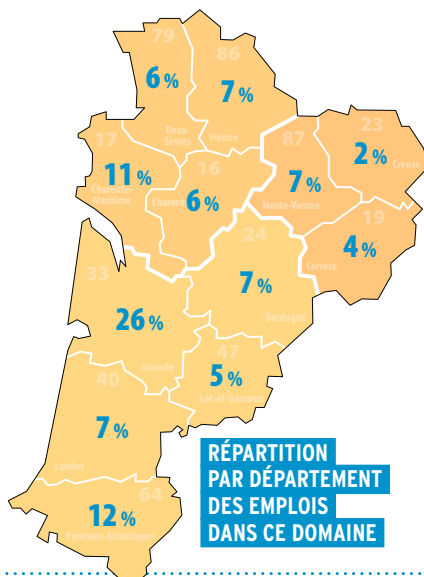

### RÉPARTITION PAR DÉPARTEMENT DES EMPLOIS DANS CE DOMAINE

### RÉPARTITION PAR TYPE DE CONTRAT (ACTIFS DE MOINS DE 30 ANS)

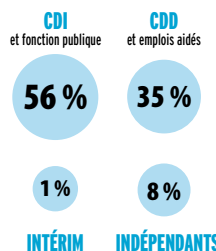

### TAUX DE MIXITÉ

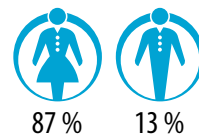

### TAUX D'INSERTION DES APPRENTIS (7 MOIS APRÈS LA SORTIE DE FORMATION)

**68%**

Source : INSEE RP 2014 - Enquête IPA - Traitement Aquitaine Cap Métiers et Rectorat de Bordeaux

## DIPLÔMES ET LIEUX DE FORMATION

### Niveau 5 : CAP ou équivalent

#### Certificat d'aptitude professionnelle

##### CAP Accompagnant éducatif petite enfance

**16 Barbezieux-St-Hilaire** - CFA de la Chambre de métiers et de l'artisanat de la Charente - site de Barbezieux

**33 Bordeaux** - CFA Aspect Aquitaine

*Site de formation :*

**47 Villeneuve-sur-Lot** - Lycée l'Oustal, lycée privé des métiers de la vie rurale (en 1 an)

**33 Lormont** - CFA Hygie Formations Pharmacie d'Aquitaine (en 1 an, 2 ans)

**86 Mignaloux-Beauvoir** - CFA régional des maisons familiales rurales Poitou-Charentes

*Sites de formation :*

**79 Moncoutant** - MFR de Moncoutant

**86 Gençay** - MFR de Gençay

**87 Limoges** - CFA de la Chambre des Métiers et de l'Artisanat de la Haute-Vienne "Le Moulin Rabaud"

##### CAP Coiffure

**16 Cognac** - CFA de la Chambre de métiers et de l'artisanat de la Charente - site de Cognac

**17 Lagord** - CFA de la Chambre de métiers et de l'artisanat de la Charente-Maritime

**17 St-Germain-de-Lusignan** - CFA de la Chambre de métiers et de l'artisanat de la Charente-Maritime

**19 Tulle** - CFA les 13 Vents - EIMCL

**24 Bergerac** - CFA du Grand Bergeracois

**24 Boulazac** - CFA de la Chambre de métiers et de l'artisanat interdépartementale section Dordogne

**33 Bordeaux** - CFA de la Chambre de métiers et de l'artisanat interdépartementale section Gironde

**33 La Teste-de-Buch** - CFA COBAS - BASSIN Formation

**40 Mont-de-Marsan** - CFA des métiers de l'artisanat des Landes

**47 Agen** - CFA de la Chambre de métiers et de l'artisanat interdépartementale section Lot-et-Garonne

**64 Bayonne** - CFA de la Chambre de métiers et de l'artisanat Pyrénées-Atlantiques

**64 Pau** - CFA de la Chambre de métiers et de l'artisanat Pyrénées-Atlantiques

**79 Niort** - CFA de la Chambre de métiers et de l'artisanat des Deux-Sèvres

**86 St-Benoît** - CFA de la Chambre de métiers et de l'artisanat de la Vienne

**87 Limoges** - CFA de la Chambre des Métiers et de l'Artisanat de la Haute-Vienne "Le Moulin Rabaud"

##### CAP Esthétique, cosmétique, parfumerie

**16 Cognac** - CFA de la Chambre de métiers et de l'artisanat de la Charente - site de Cognac

**17 Lagord** - CFA de la Chambre de métiers et de l'artisanat de la Charente-Maritime

**33 Bordeaux** - CFA Aspect Aquitaine

*Site de formation :*

**24 Périgueux** - LP privé St-Vincent de Paul

**33 Bordeaux** - CFA de la Chambre de métiers et de l'artisanat interdépartementale section Gironde

**40 Mont-de-Marsan** - CFA des métiers de l'artisanat des Landes

**64 Pau** - CFA de la Chambre de métiers et de l'artisanat Pyrénées-Atlantiques (en 1 an)

#### Certificat d'aptitude professionnelle agricole

##### CAP agricole Services aux personnes et vente en espace rural

**23 Ahun** - Site de Ahun - CDFAA de la Creuse

**33 La Teste-de-Buch** - CFA agricole de la Gironde

**64 Hasparren** - CFA agricole des Pyrénées-Atlantiques

#### Mention complémentaire

##### MC Aide à domicile

**33 Bordeaux** - CFA Aspect Aquitaine

*Sites de formation :*

**24 Périgueux** - LP privé St-Vincent de Paul

**33 Bordeaux** - LP St-Vincent de Paul

**64 Pau** - LP privé Montpensier

##### MC Coiffure coupe couleur

**16 Cognac** - CFA de la Chambre de métiers et de l'artisanat de la Charente - site de Cognac

**17 Lagord** - CFA de la Chambre de métiers et de l'artisanat de la Charente-Maritime

**24 Bergerac** - CFA du Grand Bergeracois

**24 Boulazac** - CFA de la Chambre de métiers et de l'artisanat interdépartementale section Dordogne

**33 Bordeaux** - CFA de la Chambre de métiers et de l'artisanat interdépartementale section Gironde

**33 La Teste-de-Buch** - CFA COBAS - BASSIN Formation

**40 Mont-de-Marsan** - CFA des métiers de l'artisanat des Landes

**47 Agen** - CFA de la Chambre de métiers et de l'artisanat interdépartementale section Lot-et-Garonne

**64 Pau** - CFA de la Chambre de métiers et de l'artisanat Pyrénées-Atlantiques

**86 St-Benoît** - CFA de la Chambre de métiers et de l'artisanat de la Vienne

#### Diplôme d'État en santé

##### Diplôme d'État d'aide-soignant

**24 Bergerac** - CFA ADAPSSA

*Site de formation :*

**24 Bergerac** - Centre de formation au travail sanitaire et social - Fondation John Bost

**33 Bordeaux** - CFA groupement profess. de formation de l'hospitalisation privée - Aquitaine

*Sites de formation :*

**33 Bordeaux** - Centre de formation professionnelle Bordeaux Nord Aquitaine

**33 Talence** - Institut de formation Nightingale Bagatelle

**47 Agen** - Institut de formations sanitaires

**79 Niort** - CFA sanitaire et social

*Sites de formation :*

**16 Cognac** - Institut de formation d'aides-soignants - IRFSS Nouvelle-Aquitaine possible en cursus partiel

**17 La Rochelle** - Institut de formation d'aides-soignants du Val de Charente GRETA Poitou-Charentes possible en cursus partiel

**79 Niort** - Centre de formations paramédicales - CH de Niort possible en cursus partiel

**79 Thouars** - Institut de formation en soins infirmiers et d'aides-soignants - CHNDS de Thouars

**86 Poitiers** - Institut de formation d'aides-soignants - Lycée Saint Jacques de Compostelle - Ageef possible en cursus partiel

#### Diplôme d'État d'ambulancier

**33 Artigues-près-Bordeaux** - CFA AFTRAL du transport logistique Nouvelle-Aquitaine

*Site de formation :*

**17 Rochefort** - Institut de formation des ambulanciers - AFTRAL Rochefort

**79 Niort** - CFA sanitaire et social

*Site de formation :*

**16 Angoulême** - Institut de formation des ambulanciers - CH d'Angoulême

#### Diplôme d'État d'auxiliaire de puériculture

**33 Bordeaux** - CFA Aspect Aquitaine

*Site de formation :*

**33 Bordeaux** - Lycée privé Bel-Orme

**33 Bordeaux** - CFA groupement profess. de formation de l'hospitalisation privée - Aquitaine

*Site de formation :*

**33 Bordeaux** - Institut de puériculture

**79 Niort** - CFA sanitaire et social

*Sites de formation :*

**79 Niort** - Centre de formations paramédicales - CH de Niort possible en cursus partiel

**86 Poitiers** - Institut de formation d'aides-soignants - Lycée Saint Jacques de Compostelle - Ageef cursus partiel uniquement

#### Diplôme d'État du travail social

##### Diplôme d'État d'accompagnant éducatif et social spécialité accompagnement à l'éducation inclusive et à la vie ordinaire

**24 Bergerac** - CFA ADAPSSA

*Sites de formation :*

**24 Bergerac** - Centre de formation au travail sanitaire et social - Fondation John Bost

**33 Talence** - Institut régional du travail social Nouvelle Aquitaine

**47 Marmande** - ADES Pôle Formation Sanitaire et Social

**64 Pau** - Institut du travail social Pierre Bourdieu

**64 Ustaritz** - Association pour la formation en milieu rural

**33 Artigues-près-Bordeaux** - CFA de la Fédération régionale des MFR de Nouvelle-Aquitaine

*Sites de formation :*

**24 Champcevinel** - Centre de formation et de promotion

**33 Blaye** - MFR du Blayais

**33 Bordeaux** - CIFA-PME

**33 Bordeaux** - CFA Aspect Aquitaine

*Sites de formation :*

**40 Saubrigues** - Lycée d'enseignement agricole privé

**47 Villeneuve-sur-Lot** - Lycée l'Oustal, lycée privé des métiers de la vie rurale

## Diplôme d'État d'accompagnant éducatif et social spécialité accompagnement de la vie à domicile

24 Bergerac - CFA ADAPSSA

Sites de formation :

24 Bergerac - Centre de formation au travail sanitaire et social - Fondation John Bost

33 Talence - Institut régional du travail social Nouvelle Aquitaine

47 Marmande - ADES Pôle Formation Sanitaire et Social

64 Pau - Institut du travail social Pierre Bourdieu

64 Ustaritz - Association pour la formation en milieu rural

33 Artigues-près-Bordeaux - CFA de la Fédération régionale des MFR de Nouvelle-Aquitaine

Sites de formation :

24 Champcevinel - Centre de formation et de promotion

33 Blaye - MFR du Blayais

33 Bordeaux - CIFA-PME

33 Bordeaux - CFA Aspect Aquitaine

Sites de formation :

40 Saubrigues - Lycée d'enseignement agricole privé

47 Villeneuve-sur-Lot - Lycée l'Oustal, lycée privé des métiers de la vie rurale

## Diplôme d'État d'accompagnant éducatif et social spécialité accompagnement de la vie en structure collective

24 Bergerac - CFA ADAPSSA

Sites de formation :

24 Bergerac - Centre de formation au travail sanitaire et social - Fondation John Bost

33 Talence - Institut régional du travail social Nouvelle Aquitaine

47 Marmande - ADES Pôle Formation Sanitaire et Social

64 Pau - Institut du travail social Pierre Bourdieu

64 Ustaritz - Association pour la formation en milieu rural

33 Artigues-près-Bordeaux - CFA de la Fédération régionale des MFR de Nouvelle-Aquitaine

Sites de formation :

24 Champcevinel - Centre de formation et de promotion

33 Blaye - MFR du Blayais

33 Bordeaux - CIFA-PME

33 Bordeaux - CFA Aspect Aquitaine

Sites de formation :

40 Saubrigues - Lycée d'enseignement agricole privé

47 Villeneuve-sur-Lot - Lycée l'Oustal, lycée privé des métiers de la vie rurale

## Niveau 4 : bac ou équivalent

### Baccalauréat professionnel

#### bac pro Accompagnement, soins et services à la personne option B : en structure

86 Poitiers - CFA académique

Site de formation :

17 Jonzac - LPO Jean Hyppolite possible en terminale

#### bac pro Esthétique cosmétique parfumerie

17 Lagord - CFA de la Chambre de métiers et de l'artisanat de la Charente-Maritime

#### bac pro Optique lunetterie

86 Mignaloux-Beauvoir - CFA régional des maisons familiales rurales Poitou-Charentes

Site de formation :

79 Brioux-sur-Boutonne - MFR de Brioux sur Boutonne

#### bac pro Prothèse dentaire

33 Eysines - CFA le Vigeon

Site de formation :

33 Bordeaux - LP Toulouse Lautrec (enseignement général au lycée Charles Péguy)

#### bac pro Services aux personnes et aux territoires

16 Cognac - CFA de la Chambre de métiers et de l'artisanat de la Charente - site de Cognac (en 2 ans) 1<sup>er</sup> et terminale uniquement

23 Ahun - Site de Ahun - CDFAA de la Creuse

### Brevet professionnel

#### BP Coiffure

16 Cognac - CFA de la Chambre de métiers et de l'artisanat de la Charente - site de Cognac

17 Lagord - CFA de la Chambre de métiers et de l'artisanat de la Charente-Maritime

17 St-Germain-de-Lusignan - CFA de la Chambre de métiers et de l'artisanat de la Charente-Maritime

19 Tulle - CFA les 13 Vents - EIMCL

23 Bourgneuf - UFA Delphine Gay

24 Boulazac - CFA de la Chambre de métiers et de l'artisanat interdépartementale section Dordogne

33 Bordeaux - CFA de la Chambre de métiers et de l'artisanat interdépartementale section Gironde

33 La Teste-de-Buch - CFA COBAS - BASSIN Formation

40 Mont-de-Marsan - CFA des métiers de l'artisanat des Landes

47 Agen - CFA de la Chambre de métiers et de l'artisanat interdépartementale section Lot-et-Garonne

64 Bayonne - CFA de la Chambre de métiers et de l'artisanat Pyrénées-Atlantiques

64 Pau - CFA de la Chambre de métiers et de l'artisanat Pyrénées-Atlantiques

79 Niort - CFA de la Chambre de métiers et de l'artisanat des Deux-Sèvres

86 Poitiers - CFA académique

Site de formation :

16 Chasseneuil-sur-Bonnieure - LP Pierre André Chabanne

86 St-Benoît - CFA de la Chambre de métiers et de l'artisanat de la Vienne

#### BP Esthétique, cosmétique, parfumerie

16 Cognac - CFA de la Chambre de métiers et de l'artisanat de la Charente - site de Cognac

17 Lagord - CFA de la Chambre de métiers et de l'artisanat de la Charente-Maritime

33 Bordeaux - CFA Aspect Aquitaine

Site de formation :

24 Périgueux - LP privé St-Vincent de Paul

33 Bordeaux - CFA de la Chambre de métiers et de l'artisanat interdépartementale section Gironde

40 Mont-de-Marsan - CFA des métiers de l'artisanat des Landes

64 Pau - CFA de la Chambre de métiers et de l'artisanat Pyrénées-Atlantiques

#### BP Préparateur en pharmacie

16 l'Isle-d'Espagnac - CFA de la Chambre de commerce et d'industrie de la Charente - campus CIFOP élèves titulaires d'un bac

17 Saintes - CFA commerce

19 Brive-la-Gaillarde - CFA de la pharmacie

33 Lormont - CFA Hygie Formations Pharmacie d'Aquitaine

79 Niort - CFA de la Chambre de métiers et de l'artisanat des Deux-Sèvres

86 Poitiers - CFA de la Chambre de commerce et d'industrie de la Vienne - Maison de la formation

87 Limoges - CFA de la pharmacie

### Brevet professionnel de la jeunesse, de l'éducation populaire et du sport

#### BP JEPS spécialité animateur mention animation sociale

33 Talence - CFA Sport Animation Nouvelle-Aquitaine

Sites de formation :

86 Vouneuil-sous-Biard - Centre de ressources, d'expertise et de performance sportives de Poitiers

87 Panazol - École nationale d'éducation populaire

#### BP JEPS spécialité animateur mention éducation à l'environnement vers un développement durable

33 Talence - CFA Sport Animation Nouvelle-Aquitaine

Site de formation :

86 Lathus-St-Rémy - Centre de plein air - MJC

Lathus service formation

### Diplôme d'État du travail social

#### Diplôme d'État de moniteur éducateur

24 Bergerac - CFA ADAPSSA

Sites de formation :

24 Bergerac - Centre de formation au travail sanitaire et social - Fondation John Bost

33 Talence - Institut régional du travail social Nouvelle Aquitaine

47 Marmande - ADES Pôle Formation Sanitaire et Social

64 Pau - Institut du travail social Pierre Bourdieu

64 Ustaritz - Association pour la formation en milieu rural

79 Niort - CFA sanitaire et social

Sites de formation :

86 Poitiers - Institut régional du travail social Poitou-Charentes

87 Isle - Polaris Formation

#### Diplôme d'État de technicien de l'intervention sociale et familiale

24 Bergerac - CFA ADAPSSA

Sites de formation :

33 Talence - Institut régional du travail social Nouvelle Aquitaine

64 Pau - Institut du travail social Pierre Bourdieu

### Titre enregistré au RNCP

#### Animateur en gérontologie

86 Mignaloux-Beauvoir - CFA régional des maisons familiales rurales Poitou-Charentes

Site de formation : 86 Gençay - MFR de Gençay

#### Secrétaire médical(e) (SOSIM)

33 Bordeaux - CFA groupement profess. de formation de l'hospitalisation privée - Aquitaine

Site de formation :

33 Bègles - IRFSS Nouvelle-Aquitaine - Croix-Rouge française - Site de Bègles



## Niveau 3 : bac + 2

### Brevet de maîtrise

#### BM Coiffeur

**16 Cognac** - CFA de la Chambre de métiers et de l'artisanat de la Charente - site de Cognac (en 18 mois)

**17 Lagord** - CFA de la Chambre de métiers et de l'artisanat de la Charente-Maritime

**17 St-Germain-de-Lusignan** - CFA de la Chambre de métiers et de l'artisanat de la Charente-Maritime

**24 Boulazac** - CFA de la Chambre de métiers et de l'artisanat interdépartementale section Dordogne

**79 Niort** - CFA de la Chambre de métiers et de l'artisanat des Deux-Sèvres

**86 St-Benoît** - CFA de la Chambre de métiers et de l'artisanat de la Vienne

#### BM Esthéticienne cosméticienne

**16 Cognac** - CFA de la Chambre de métiers et de l'artisanat de la Charente - site de Cognac

**17 Lagord** - CFA de la Chambre de métiers et de l'artisanat de la Charente-Maritime

### Brevet de technicien supérieur

#### BTS Économie sociale familiale

**33 Artigues-près-Bordeaux** - CFA de la Fédération régionale des MFR de Nouvelle-Aquitaine

*Site de formation :*

**24 Champcevinel** - Centre de formation et de promotion

**86 Mignaloux-Beauvoir** - CFA régional des maisons familiales rurales Poitou-Charentes

*Site de formation :*

**16 Cherves-Richemont** - MFR des Charentes

#### BTS Métiers de l'esthétique-cosmétique-parfumerie option A : management

**64 Pau** - CFA de la Chambre de métiers et de l'artisanat Pyrénées-Atlantiques

#### BTS Opticien lunetier

**33 Bordeaux** - CFA du lycée Gustave Eiffel

*Site de formation :* **33 Lormont** - LP Jacques Brel

**86 Mignaloux-Beauvoir** - CFA régional des maisons familiales rurales Poitou-Charentes

*Site de formation :*

**79 Brioux-sur-Boutonne** - MFR de Brioux sur Boutonne

#### BTS Services et prestations des secteurs sanitaire et social

**86 Poitiers** - CFA académique

*Site de formation :* **86 Poitiers** - LP Le Dolmen

### Diplôme d'État de la jeunesse, de l'éducation populaire et du sport

#### DE JEPS spécialité animation socio-éducative ou culturelle

*développement de projets, territoires et réseaux*

**33 Talence** - CFA Sport Animation Nouvelle-Aquitaine

*Site de formation :*

**86 Lathus-St-Rémy** - Centre de plein air - MJC

*Lathus service formation*

### Titre enregistré au RNCP

#### Préparateur en pharmacie hospitalière

**33 Lormont** - CFA Hygie Formations Pharmacie d'Aquitaine

*Site de formation :* **33 Pessac** - Centre de formation des préparateurs en pharmacie hospitalière

## Niveau 2 : bac + 3

### Diplôme d'État du travail social

#### Diplôme d'État d'assistant de service social

**24 Bergerac** - CFA ADAPSSA

*Sites de formation :*

**33 Talence** - Institut régional du travail social

*Nouvelle Aquitaine*

**64 Pau** - Institut du travail social Pierre Bourdieu

#### Diplôme d'État de conseiller en économie sociale familiale

**86 Mignaloux-Beauvoir** - CFA régional des maisons familiales rurales Poitou-Charentes

*Site de formation :*

**16 Cherves-Richemont** - MFR des Charentes

#### Diplôme d'État d'éducateur de jeunes enfants

**24 Bergerac** - CFA ADAPSSA

*Sites de formation :*

**33 Talence** - Institut régional du travail social

*Nouvelle Aquitaine*

**47 Marmande** - ADES Pôle Formation Sanitaire et Social

**79 Niort** - CFA sanitaire et social

*Site de formation :*

**86 Poitiers** - Institut régional du travail social

*Poitou-Charentes*

#### Diplôme d'État d'éducateur spécialisé

**24 Bergerac** - CFA ADAPSSA

*Sites de formation :*

**24 Bergerac** - Centre de formation au travail

*sanitaire et social - Fondation John Bost*

**33 Talence** - Institut régional du travail social

*Nouvelle Aquitaine*

**47 Marmande** - ADES Pôle Formation Sanitaire et Social

**64 Pau** - Institut du travail social Pierre Bourdieu

**64 Ustaritz** - Association pour la formation en milieu rural

**79 Niort** - CFA sanitaire et social

*Sites de formation :*

**86 Poitiers** - Institut régional du travail social

*Poitou-Charentes*

**87 Isle** - Polaris Formation

### Diplôme d'État en santé

#### Diplôme d'État d'infirmier

**24 Bergerac** - CFA ADAPSSA

*Sites de formation :*

**33 Bègles** - IRFSS Nouvelle-Aquitaine - Croix-Rouge

*française*

**33 Talence** - Institut de formation Nightingale Bagatelle

**33 Bordeaux** - CFA groupement profess. de

*formation de l'hospitalisation privée - Aquitaine*

*Sites de formation :*

**24 Périgueux** - Institut de formation en soins infirmiers

**33 Bordeaux** - Institut de formation en soins

*infirmiers Pellegrin*

**33 Libourne** - Institut de formation en soins infirmiers

**33 Pessac** - Institut de formation en soins infirmiers

*Xavier Arnoz*

**40 Dax** - Institut de formation des professionnels de santé (IFPS)

**47 Agen** - Institut de formations sanitaires en 2<sup>e</sup> et/ou 3<sup>e</sup> années

**64 Bayonne** - Institut de formation en soins infirmiers à partir de la 2<sup>e</sup> année

### Licence professionnelle

#### licence pro Développement de projets de territoires

*parcours valorisation, animation et médiation des territoires ruraux*

**33 Pessac** - CFA Université Bordeaux Montaigne

*Site de formation :*

**33 Pessac** - UFR sciences des territoires et de la communication

#### licence pro Santé spécialité métiers de la vision, de l'optique et de la lunetterie

**86 Poitiers** - CFA Sup Nouvelle-Aquitaine

*Sites de formation :*

**17 La Rochelle** - Faculté des sciences et technologies

### Titre enregistré au RNCP

#### Responsable d'établissement de l'économie sociale et solidaire

**86 Mignaloux-Beauvoir** - CFA régional des maisons familiales rurales Poitou-Charentes

*Site de formation :*

**16 Cherves-Richemont** - MFR des Charentes

## Niveau 1 : bac + 5

### Diplôme d'État en santé

#### Diplôme d'État de masseur kinésithérapeute

**79 Niort** - CFA sanitaire et social

*Sites de formation :*

**86 Poitiers** - Institut de formation en masso-kinésithérapie - CHU de Poitiers possible à partir de la 2<sup>e</sup> année

**87 Limoges** - IRFSS Limousin

### Master indifférencié (recherche et professionnel)

#### master Santé publique

*parcours systèmes d'information et technologies informatiques pour la santé (de S2 à S4)*

**33 Talence** - CFA université de Bordeaux

*Site de formation :*

**33 Bordeaux** - Institut de santé publique,

*d'épidémiologie et de développement*

#### Master professionnel

#### master pro Psychologie spécialité ergonomie et psychologie du travail

**86 Poitiers** - CFA Sup Nouvelle-Aquitaine

*Site de formation :*

**86 Poitiers** - Faculté de sciences humaines et arts

possible en M2

# TERTIAIRE DE BUREAU, TERTIAIRE SPÉCIALISÉ

Les activités liées à la gestion et à l'administration se retrouvent dans tous types de structures, privées ou publiques. Dans les entreprises, le champ d'action des gestionnaires est vaste : budget, équipement, logistique, personnel... Les recrutements se font à tous les niveaux : de bac + 2 ou bac + 3 pour des postes d'assistant-e de direction à bac + 5 pour des fonctions d'encadrement (chef du personnel, responsable de formation, responsable logistique)... Dans la fonction publique, les compétences recherchées sont principalement juridiques et administratives. Le recrutement pour des emplois administratifs se fait sur concours répartis en trois catégories : missions d'encadrement (A), d'application (B) ou d'exécution (C).

Ce domaine regroupe également des formations dont les compétences sont spécifiques à un secteur professionnel (immobilier, assurances, banque) liées à des activités de vente.

Le secteur de la banque recrute des jeunes diplômés principalement pour des emplois de commerciaux en agences ou en centres d'appels qui traitent directement avec le public.

Dans le secteur des assurances, la fonction commerciale et la gestion des contrats représentent plus de la moitié des emplois proposés. Dans ces 2 secteurs, le recrutement se situe au niveau bac + 2 ou bac + 3 avec une tendance à bac + 4 dans la banque.

L'immobilier recrute des diplômés de bac + 2 à bac + 5 pour des emplois de vente, de conseil, de gérance des biens ou encore pour la gestion des syndicats de copropriété.

## TÉMOIGNAGE

Katarzyna, BTS Assistant de gestion PME PMI\*

*J'ai choisi ce BTS parce que c'est une formation polyvalente. On apprend la comptabilité, l'administratif, le commercial et aussi la communication. J'ai travaillé dans une entreprise qui avait comme activité l'optimisation des coûts sur les charges indirectes, tout ce qui est téléphonie, véhicule, informatique. Et là-bas, j'occupais le poste d'assistante administrative et financière et je m'occupais aussi de la communication de l'entreprise. Pour moi c'était logique de me spécialiser soit dans l'entrepreneuriat, soit dans le management, soit dans la gestion d'entreprise. Le fait de pouvoir faire des études en apprentissage, ça nous permet pas seulement d'apprendre un métier, d'avoir une expérience, d'apprendre des choses théoriques mais ça nous permet aussi de créer un petit réseau qu'on pourra peut-être utiliser après dans la vie professionnelle dans quelques années.*

\* Nouvel intitulé : BTS Gestion de la PME

## CHIFFRES CLÉS DANS LA RÉGION

### RÉPARTITION DES EMPLOIS PAR NIVEAU DE DIPLÔME (ACTIFS DE MOINS DE 30 ANS)

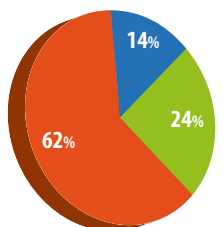

■ Niveau 5 ■ Niveau 3 et +  
■ Niveau 4

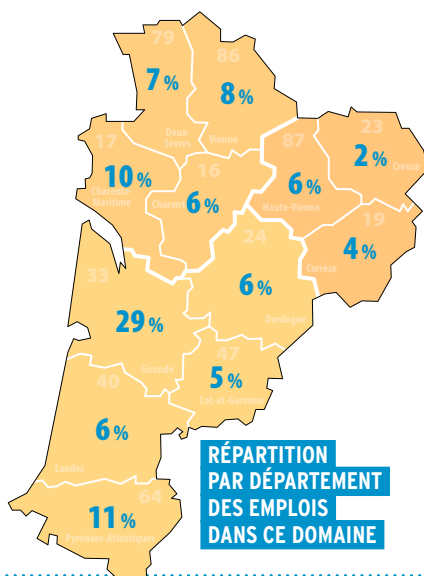

### RÉPARTITION PAR DÉPARTEMENT DES EMPLOIS DANS CE DOMAINE

### RÉPARTITION PAR TYPE DE CONTRAT (ACTIFS DE MOINS DE 30 ANS)

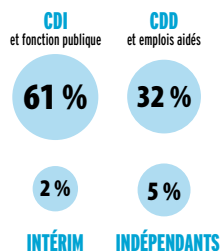

### TAUX DE MIXITÉ

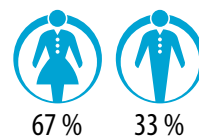

### TAUX D'INSERTION DES APPRENTIS (7 MOIS APRÈS LA SORTIE DE FORMATION)

82%

Source : INSEE RP 2014 - Enquête IPA - Traitement Aquitaine Cap Métiers et Rectorat de Bordeaux

## DIPLÔMES ET LIEUX DE FORMATION

### Niveau 5 : CAP ou équivalent

#### Titre professionnel

##### Agent administratif

- 24 Boulazac - CFA de l'AFPA Périgueux
- 33 Pessac - CFA de l'AFPA Bordeaux Pessac
- 47 Foulayronnes - CFA de l'AFPA Agen
- 64 Bayonne - CFA de l'AFPA Bayonne
- 64 Pau - CFA de l'AFPA Pau

### Niveau 4 : bac ou équivalent

#### Baccalauréat professionnel

##### bac pro Gestion-administration

- 24 Périgueux - CFA des lycées publics des Périgords  
*Site de formation : 24 Bergerac - LP Jean Capelle*
- 33 Bordeaux - CFA du lycée Gustave Eiffel
- 47 Marmande - CFA - Cité de la Formation - Marmande
- 64 Anglet - CFA public de la Côte basque  
*Site de formation :*
- 64 Anglet - LPO Cantau (en 2 ans) les cours se déroulent au GRETA Sud Aquitaine à Bayonne
- 86 Poitiers - CFA académique  
*Sites de formation :*
- 16 Ruffec - LP Louise Michel possible en 1<sup>er</sup> et terminale
- 79 Niort - LP Thomas Jean Main possible en 1<sup>er</sup> et terminale
- 86 Montmorillon - LP Raoul Mortier
- 87 Limoges - UFA Marcel Pagnol (en 2 ans)

#### Mention complémentaire

##### MC Services financiers

- 33 Bordeaux - CFA des métiers de La Poste - Midi-Atlantique  
*Site de formation :*
- 33 Bordeaux - LP Trégey Rive de Garonne

#### Titre professionnel

##### Comptable assistant(e)

- 24 Boulazac - CFA de l'AFPA Périgueux
- 33 Pessac - CFA de l'AFPA Bordeaux Pessac
- 47 Foulayronnes - CFA de l'AFPA Agen
- 64 Bayonne - CFA de l'AFPA Bayonne
- 64 Pau - CFA de l'AFPA Pau

##### Secrétaire assistant(e)

- 24 Boulazac - CFA de l'AFPA Périgueux
- 33 Pessac - CFA de l'AFPA Bordeaux Pessac
- 47 Foulayronnes - CFA de l'AFPA Agen
- 64 Bayonne - CFA de l'AFPA Bayonne
- 64 Pau - CFA de l'AFPA Pau

##### Secrétaire comptable

- 24 Boulazac - CFA de l'AFPA Périgueux
- 33 Pessac - CFA de l'AFPA Bordeaux Pessac
- 47 Foulayronnes - CFA de l'AFPA Agen
- 64 Bayonne - CFA de l'AFPA Bayonne
- 64 Pau - CFA de l'AFPA Pau

### Niveau 3 : bac + 2

#### Brevet de technicien supérieur

##### BTS Assurance

- 33 Bordeaux - ICFA
- 79 Niort - CFA de la Chambre de métiers et de l'artisanat des Deux-Sèvres

##### BTS Banque, conseiller de clientèle (particuliers)

- 19 Brive-la-Gaillarde - UFA Danton
- 33 Bordeaux - CFA de la profession bancaire
- 33 Bordeaux - CFA des métiers de La Poste - Midi-Atlantique  
*Site de formation : 33 Lormont - Lycée Élie Faure*
- 86 Poitiers - CFA de la Chambre de commerce et d'industrie de la Vienne - Maison de la formation

##### BTS Comptabilité et gestion

- 24 Boulazac - Centre interprofessionnel de formation d'apprentis des PME
- 33 Bordeaux - CFA du lycée Gustave Eiffel  
*Sites de formation :*
- 33 Bordeaux - Lycée François Mauriac
- 33 Talence - Lycée Victor Louis (en 1 an, 2 ans)
- 47 Clairac - CFA du LP Porte du Lot  
*Site de formation :*
- 47 Agen - Lycée Jean-Baptiste de Baudre
- 64 Anglet - CFA public de la Côte basque  
*Site de formation :*
- 64 Anglet - Lycée Cantau les cours se déroulent au GRETA Sud Aquitaine, 18 avenue Maréchal Soult à Bayonne
- 64 Pau - CFA du lycée St-Cricq  
*Site de formation : 64 Pau - LP Honoré Baradat*
- 86 Poitiers - CFA académique  
*Sites de formation :*
- 16 Confolens - LPO Emile Roux
- 17 St-Jean-d'Angély - LPO Louis Audouin Dubreuil

##### BTS Gestion de la PME

- 16 L'Isle-d'Espagnac - CFA de la Chambre de commerce et d'industrie de la Charente - campus CIFOP
- 17 Châtelailon-Plage - CFA CIPECMA
- 17 Saintes - CFA commerce
- 24 Bergerac - CIFA-PME
- 24 Boulazac - CIFA-PME
- 33 Bordeaux - CIFA-PME
- 33 Bordeaux - CFA du lycée Gustave Eiffel  
*Site de formation :*
- 33 Bordeaux - Lycée Nicolas Brémontier
- 33 La Teste-de-Buch - CFA COBAS - BASSIN Formation
- 47 Clairac - CFA du LP Porte du Lot  
*Site de formation :*
- 47 Agen - Lycée Jean-Baptiste de Baudre
- 47 Marmande - CFA - Cité de la Formation - Marmande
- 64 Bayonne - CIFA-PME
- 86 Poitiers - CFA académique  
*Sites de formation :*
- 16 Barbezieux-St-Hilaire - Lycée Elie Vinet
- 86 Montmorillon - Lycée Jean Moulin
- 86 Poitiers - CFA de la Chambre de commerce et d'industrie de la Vienne - Maison de la formation  
*Site de formation :*
- 79 Niort - SUP'IG Niort, école supérieure des métiers de la vente par alternance

### BTS Professions immobilières

- 17 Saintes - CFA commerce
- 24 Bergerac - CFA transport, logistique, voyageurs  
*Site de formation :*
- 33 Mérignac - Institut de formation pour l'emploi et l'entreprise
- 33 Bordeaux - CFA du lycée Gustave Eiffel  
*Site de formation : 33 Mérignac - Lycée Fernand Daguin*
- 64 Pau - CFA du lycée St-Cricq  
*Site de formation : 64 Orthez - LP Francis Jammes*

### BTS Support à l'action managériale

- 16 L'Isle-d'Espagnac - CFA de la Chambre de commerce et d'industrie de la Charente - campus CIFOP
- 17 Châtelailon-Plage - CFA CIPECMA
- 24 Périgueux - CFA des lycées publics des Périgords  
*Site de formation : 24 Bergerac - Lycée Maine de Biran*
- 33 Bordeaux - CFA du lycée Gustave Eiffel  
*Site de formation :*
- 33 Bordeaux - Lycée Nicolas Brémontier
- 33 Bordeaux - ICFA
- 47 Clairac - CFA du LP Porte du Lot  
*Site de formation :*
- 47 Agen - Lycée Jean-Baptiste de Baudre
- 64 Anglet - CFA public de la Côte basque  
*Site de formation :*
- 64 Anglet - Lycée Cantau les cours se déroulent au GRETA Sud Aquitaine, 18 avenue Maréchal Soult à Bayonne
- 64 Pau - CFA du lycée St-Cricq  
*Site de formation : 64 Pau - LP Honoré Baradat*
- 86 Poitiers - CFA académique  
*Sites de formation :*
- 16 Ruffec - LP Louise Michel
- 79 Thouars - Lycée Jean Moulin
- 86 Poitiers - CFA de la Chambre de commerce et d'industrie de la Vienne - Maison de la formation
- 87 Limoges - UFA Marcel Pagnol  
*Site de formation : 19 Tulle - Lycée Edmond Perrier*

### Diplôme universitaire de technologie

#### DUT Carrières juridiques

- 33 Talence - CFA université de Bordeaux  
*Site de formation : 33 Bordeaux - IUT de Bordeaux*

#### DUT Gestion des entreprises et des administrations option gestion comptable et financière

- 33 Talence - CFA université de Bordeaux  
*Site de formation :*
- 33 Bordeaux - IUT de Bordeaux (en 1 an, 2 ans) en 2<sup>e</sup> année

### Titre enregistré au RNCP

#### Conseiller en assurance et épargne

- 33 Libourne - ICFA

#### Négociateur-gestionnaire immobilier

- 87 Limoges - CFA de l'Enseignement Supérieur de la Région Limousin  
*Site de formation :*
- 87 Limoges - Institut Supérieur de l'Immobilier et de l'Habitat

## Titre professionnel

### Assistant ressources humaines

17 Châtelailillon-Plage - CFA CIPECMA

### Comptable gestionnaire

47 Foulayronnes - CFA de l'AFPA Agen

### Gestionnaire de paie

33 Pessac - CFA de l'AFPA Bordeaux Pessac

47 Foulayronnes - CFA de l'AFPA Agen

64 Bayonne - CFA de l'AFPA Bayonne

### Responsable de petite ou moyenne structure

33 Artigues-près-Bordeaux - CFA de la Fédération régionale des MFR de Nouvelle-Aquitaine  
Site de formation :

33 Gironde-sur-Dropt - Centre de formation Beauséjour

## Niveau 2 : bac + 3

## Licence

### licence Gestion

parcours management

86 Poitiers - CFA Sup Nouvelle-Aquitaine

Site de formation :

16 Angoulême - École Vaucanson du Cham

## Licence professionnelle

### licence pro Assurance, banque, finance : chargé de clientèle

parcours conseiller de clientèle particuliers

33 Bordeaux - CFA de la profession bancaire

Site de formation :

33 Pessac - Faculté d'économie, gestion et AES

parcours chargé de clientèle

64 Ustaritz - CFA DIFCAM Aquitaine

en partenariat avec l'IUT de Bayonne, Pays Basque - site de Bayonne (64) ; autre lieu de formation à l'IUT de Gradignan (33)

Site de formation :

64 Bayonne - IUT de Bayonne, Pays Basque

les enseignements sont dispensés essentiellement dans les locaux du CFA

86 Poitiers - CFA Sup Nouvelle-Aquitaine

Site de formation :

79 Niort - IUT de Poitiers-Châtellerauld-Niort

### licence pro Commerce spécialité gestionnaire de biens immobiliers

86 Poitiers - CFA Sup Nouvelle-Aquitaine

Site de formation : 17 La Rochelle - Faculté de droit, de science politique et de gestion

### licence pro Management et gestion des organisations

parcours adjoint de direction PME/PMI

64 Bayonne - CIFA-PME

Site de formation :

64 Bayonne - UFR pluridisciplinaire de Bayonne

Anglet Biarritz

### licence pro Métiers de la gestion et de la comptabilité : comptabilité et paie

parcours gestion de la paie et du social

33 Talence - CFA université de Bordeaux

Site de formation : 33 Bordeaux - IUT de Bordeaux

### licence pro Métiers de la GRH : assistant

86 Poitiers - CFA Sup Nouvelle-Aquitaine

Site de formation :

86 Poitiers - IUT de Poitiers-Châtellerauld-Niort

### licence pro Métiers de la GRH : formation, compétences et emploi

33 Bordeaux - CFA des métiers de La Poste - Midi-Atlantique

33 Talence - CFA université de Bordeaux

Site de formation :

33 Bordeaux - IUT de Bordeaux

### licence pro Métiers de l'entrepreneuriat parcours entrepreneuriat et management de projets

86 Poitiers - CFA Sup Nouvelle-Aquitaine

Site de formation :

79 Niort - IUT de Poitiers-Châtellerauld-Niort

### licence pro Métiers de l'immobilier : gestion et développement de patrimoine immobilier

33 Talence - CFA université de Bordeaux

Site de formation : 33 Bordeaux - IUT de Bordeaux

### licence pro Métiers de l'immobilier : transaction et commercialisation de biens immobiliers

33 Talence - CFA université de Bordeaux

Site de formation : 33 Bordeaux - IUT de Bordeaux

### licence pro Métiers des administrations et collectivités territoriales

parcours métiers de l'administration territoriale

33 Talence - CFA université de Bordeaux

Site de formation :

33 Pessac - Faculté d'économie, gestion et AES

### licence pro Métiers du décisionnel et de la statistique

parcours informatique décisionnelle appliquée au marketing

86 Poitiers - CFA Sup Nouvelle-Aquitaine

Site de formation :

79 Niort - IUT de Poitiers-Châtellerauld-Niort

### licence pro Métiers du livre : documentation et bibliothèques

parcours bibliothécaire

33 Pessac - CFA Université Bordeaux Montaigne

Site de formation :

33 Bordeaux - IUT Bordeaux Montaigne

## Filière expertise comptable

### Diplôme de comptabilité et de gestion

16 L'Isle-d'Espagnac - CFA de la Chambre de commerce et d'industrie de la Charente - campus CIFOP

33 Bordeaux - CFA du lycée Gustave Eiffel en 2<sup>e</sup> et 3<sup>e</sup> années

86 Poitiers - CFA académique

Site de formation : 17 La Rochelle - Lycée Jean Dautet

86 Poitiers - CFA de la Chambre de commerce et d'industrie de la Vienne - Maison de la formation

87 Limoges - CFA de l'Enseignement Supérieur de la Région Limousin

Site de formation : 87 Limoges - IUT du Limousin

## Titre enregistré au RNCP

### Chargé(e) de la gestion des ressources humaines

24 Bergerac - CIFA-PME

33 Bordeaux - CIFA-PME

64 Bayonne - CIFA-PME

### Conseiller financier

24 Bergerac - CFA transport, logistique, voyageurs

Site de formation :

33 Mérignac - Institut de formation pour l'emploi et l'entreprise

24 Boulazac - CIFA-PME

33 Bordeaux - CIFA-PME

64 Bayonne - CIFA-PME

### Consultant recrutement

33 Bordeaux - ICFA

### Manager de business unit

24 Bergerac - CIFA-PME

33 Bordeaux - CIFA-PME

64 Bayonne - CIFA-PME

### Responsable d'affaires en immobilier

24 Boulazac - Centre interprofessionnel de formation d'apprentis des PME

33 Bordeaux - CIFA-PME

64 Bayonne - CIFA-PME

## Niveau 1 : bac + 5

## Master professionnel

### master pro Finance, comptabilité spécialité gestion fiscale

parcours gestion fiscale (M2)

86 Poitiers - CFA Sup Nouvelle-Aquitaine

Site de formation :

86 Poitiers - Institut d'administration des entreprises

### Master indifférencié (recherche et professionnel)

### master Administration économique et sociale spécialité administration et management publics

86 Poitiers - CFA Sup Nouvelle-Aquitaine

Site de formation :

86 Poitiers - Institut de préparation à

l'administration générale possible en M2

## master Comptabilité, contrôle, audit

*parcours comptabilité, contrôle, audit*

87 Limoges - CFA de l'Enseignement Supérieur de la Région Limousin

*Site de formation :*

**87 Limoges** - Institut d'administration des entreprises

## master Contrôle de gestion et audit organisationnel

*parcours direction administrative et financière (M2)*

64 Bayonne - CFA universitaire de l'UPPA

*Site de formation :*

**64 Pau** - IAE Pau-Bayonne, École universitaire de management - Campus de Pau

## master Droit de l'entreprise

*parcours droit et économie du sport (M2)*

87 Limoges - CFA de l'Enseignement Supérieur de la Région Limousin

*Site de formation :*

**87 Limoges** - Faculté de droit et des sciences économiques

## master Droit des affaires spécialité droit, gestion et commerce des spiritueux

86 Poitiers - CFA Sup Nouvelle-Aquitaine

*Site de formation :*

**16 Segonzac** - Faculté de droit et sciences sociales possible en M2

## master Droit du patrimoine spécialité droit des assurances

86 Poitiers - CFA Sup Nouvelle-Aquitaine

*Site de formation :*

**79 Niort** - Faculté de droit et sciences sociales possible en M2

## master Droit public spécialité droit et administration publics

86 Poitiers - CFA Sup Nouvelle-Aquitaine

*Site de formation :*

**86 Poitiers** - Faculté de droit et sciences sociales possible en M2

## master Économie appliquée spécialité finance de marché, épargne institutionnelle, gestion du patrimoine

*parcours gestion de l'épargne institutionnelle (M2)*

*parcours gestion de patrimoine (M2)*

86 Poitiers - CFA Sup Nouvelle-Aquitaine

*Site de formation :*

**86 Poitiers** - Faculté de sciences économiques

## master Finance, comptabilité spécialité finance et ingénierie financière

*parcours finance et ingénierie (M2)*

86 Poitiers - CFA Sup Nouvelle-Aquitaine

*Site de formation :*

**86 Poitiers** - Institut d'administration des entreprises

## master Gestion des ressources humaines

*parcours manager RH (M2)*

33 Talence - CFA université de Bordeaux

*Site de formation :*

**33 Bordeaux** - IAE Bordeaux, école universitaire de management

## master Management

*parcours stratégie et management des*

*entreprises familiales et patrimoniales (M2)*

33 Talence - CFA université de Bordeaux

*Site de formation :*

**33 Bordeaux** - IAE Bordeaux, école universitaire de management

## master Management et administration des entreprises

*parcours management et administration des entreprises (M2)*

33 Talence - CFA université de Bordeaux

*Site de formation :*

**33 Bordeaux** - IAE Bordeaux, école universitaire de management

## master Management sectoriel

*parcours management des collectivités locales (M2)*

64 Bayonne - CFA universitaire de l'UPPA

*Site de formation :*

**64 Pau** - IAE Pau-Bayonne, École universitaire de management - Campus de Pau

*parcours conseiller spécialisé banque assurance (M1 et M2)*

64 Ustaritz - CFA DIFCAM Aquitaine

*Site de formation :*

**64 Bayonne** - IAE Pau-Bayonne, École universitaire de management - Campus Bayonne

*parcours management des établissements de la santé et du social*

87 Limoges - CFA de l'Enseignement Supérieur de la Région Limousin

*Site de formation :*

**87 Limoges** - Institut d'administration des entreprises

## master Management spécialité gestion des ressources humaines

*parcours gestion des ressources humaines (M2)*

86 Poitiers - CFA Sup Nouvelle-Aquitaine

*Site de formation :*

**86 Poitiers** - Institut d'administration des entreprises

## master Monnaie, banque, finance, assurance

*parcours métiers de la banque : chargé de*

*clientèle professionnelle (M2)*

*parcours métiers de la banque : clientèle*

*patrimoniale agence (M2)*

33 Bordeaux - CFA de la profession bancaire

*Site de formation :*

**33 Pessac** - Faculté d'économie, gestion et AES

## master Urbanisme et aménagement

*parcours urbanisme : paysage, évaluation environnementale et projets de territoire (M1 et M2)*

*parcours urbanisme : stratégie, projets, maîtrise d'ouvrage (M1 et M2)*

33 Pessac - CFA Université Bordeaux Montaigne

*Site de formation :*

**33 Pessac** - UFR sciences des territoires et de la communication

## Diplôme supérieur de comptabilité et de gestion

16 L'Isle-d'Espagnac - CFA de la Chambre de commerce et d'industrie de la Charente - campus CIFOP

33 Talence - CFA université de Bordeaux

*Site de formation :*

**33 Bordeaux** - IAE Bordeaux, école universitaire de management

## Titre enregistré au RNCP

### Dirigeant(e) manager opérationnel(le) d'entreprise

16 L'Isle-d'Espagnac - CFA de la Chambre de commerce et d'industrie de la Charente - campus CIFOP

### Manager de l'organisation des ressources humaines et des relations sociales

33 Bordeaux - CFA-PME

### Responsable en gestion des ressources humaines (ISFOGEP)

87 Limoges - CFA de l'Enseignement Supérieur de la Région Limousin

*Site de formation :*

**87 Limoges** - Institut supérieur de formation à la gestion du personnel

## Filière expertise comptable

# TEXTILE, HABILLEMENT, CUIR

L'habillement regroupe des centaines de PME (petites et moyennes entreprises) spécialisées dans la conception-fabrication de vêtements, et quelques ateliers spécialisés dans la couture, la broderie, le cuir... Le secteur de la mode est aujourd'hui porté par le luxe et une demande en hausse pour les accessoires «griffés» (sacs, ceintures, montres). Tradition et excellence riment désormais avec techniques de production modernes (automatisation, machine à commande numérique). Le CAP constitue le premier diplôme de la filière artisanale pour des emplois dans des grandes entreprises, des PME, des entreprises artisanales ayant une activité dans le prêt-à-porter, le moyen et haut de gamme.

Le secteur de la cordonnerie connaît un regain d'activité et offre des opportunités d'emplois en tant qu'artisan ou salarié. Outre la réparation de chaussures de plus en plus sollicitée par les particuliers, les cordonniers ont élargi l'offre de services proposés à la clientèle avec la copie de clés, la gravure, les plaques d'immatriculation ou encore la sellerie ou la maroquinerie...

Le secteur de l'entretien des articles textiles regroupe les pressings et les blanchisseries. Le secteur se porte plutôt bien et est constamment à la recherche de personnes qualifiées. C'est dans les grandes villes et les stations touristiques que les besoins sont les plus importants. Le CAP permet de travailler chez un teinturier indépendant ou dans un commerce appartenant à une chaîne de nettoyage à sec. L'activité peut également s'exercer dans une société de services ou d'hébergement en contact avec les clients (hôpital, maison de retraite, hôtel).

## TÉMOIGNAGE

Louise, 2<sup>e</sup> année CAP Métiers de la mode - vêtement flou

« Les cours professionnels nous permettent d'apprendre à créer un patron, à le placer sur le tissu et à le couper. On apprend aussi à modifier un patron de base pour créer d'autres formes de vêtement. La couture ça me passionne depuis que je suis toute petite. J'aime créer des choses avec mes mains, j'aime réaliser un produit et pouvoir le porter ensuite ou voir des amis le porter. Les qualités pour faire ce CAP, il faut être minutieuse, être passionnée par la mode et les vêtements, avoir un peu d'imagination parce qu'il faut savoir se débrouiller pour résoudre un problème. J'ai travaillé chez un créateur, ça s'est très bien passé, j'ai pu faire des jupes, des vestes, des robes, des chapeaux aussi. Avec ce CAP, on peut fabriquer tout type de vêtement.

## CHIFFRES CLÉS DANS LA RÉGION

### RÉPARTITION DES EMPLOIS PAR NIVEAU DE DIPLÔME (ACTIFS DE MOINS DE 30 ANS)

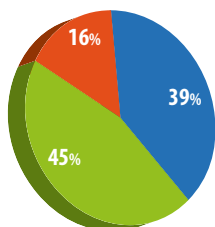

■ Niveau 5 ■ Niveau 3 et +  
■ Niveau 4

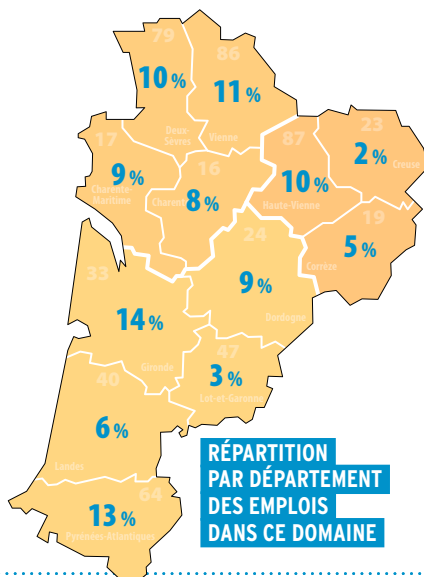

### RÉPARTITION PAR DÉPARTEMENT DES EMPLOIS DANS CE DOMAINE

### RÉPARTITION PAR TYPE DE CONTRAT (ACTIFS DE MOINS DE 30 ANS)

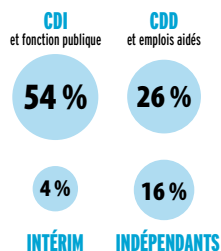

### TAUX DE MIXITÉ

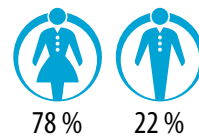

### TAUX D'INSERTION DES APPRENTIS (7 MOIS APRÈS LA SORTIE DE FORMATION)

**50%**

Le nombre de sortants étant faible, le taux d'insertion est peu significatif.

Source : INSEE RP 2014 - Enquête IPA - Traitement Aquitaine Cap Métiers et Rectorat de Bordeaux

## DIPLÔMES ET LIEUX DE FORMATION

### Niveau 5 : CAP ou équivalent

#### Certificat d'aptitude professionnelle

##### CAP Cordonnerie multiservice

33 Eysines - CFA le Vigean

##### CAP Maroquinerie

24 Périgueux - CFA des lycées publics des Périgords

*Site de formation :*

24 Thiviers - LP Porte d'Aquitaine (en 1 an, 2 ans)

33 Eysines - CFA le Vigean

86 Poitiers - CFA académique

*Site de formation :*

16 Angoulême - LP Jean Rostand possible en 2<sup>e</sup> année

##### CAP Métier du pressing

47 Agen - CFA de la Chambre de métiers et de l'artisanat interdépartementale section Lot-et-Garonne

##### CAP Métiers de la blanchisserie

47 Agen - CFA de la Chambre de métiers et de l'artisanat interdépartementale section Lot-et-Garonne

##### CAP Métiers de la mode - vêtement flou

64 Bayonne - CFA de la Chambre de métiers et de l'artisanat Pyrénées-Atlantiques

##### CAP Métiers de la mode - vêtement tailleur

64 Bayonne - CFA de la Chambre de métiers et de l'artisanat Pyrénées-Atlantiques

##### CAP Sellerie générale

33 Eysines - CFA le Vigean

##### CAP Tapissier-tapissière d'ameublement en décor

40 Mont-de-Marsan - CFA des métiers de l'artisanat des Landes (en 3 ans)

86 Poitiers - CFA académique

*Site de formation : 17 Royan - LP de l'Atlantique*

##### CAP Tapissier-tapissière d'ameublement en siège

16 L'Isle-d'Espagnac - CFA des Compagnons du devoir Nouvelle-Aquitaine

40 Mont-de-Marsan - CFA des métiers de l'artisanat des Landes (en 3 ans)

86 Poitiers - CFA académique

*Site de formation : 17 Royan - LP de l'Atlantique*



# TRANSPORT, LOGISTIQUE

Le transport et la logistique sont souvent côte à côte. Complémentaires mais différents, le premier concerne le déplacement de personnes et de marchandises d'un point à un autre. Il rassemble les métiers de la conduite (terre, air, mer), l'organisation des circuits et des modes d'acheminement. La logistique elle, est chargée de mettre à la disposition de clients, les produits ou services demandés et de les faire livrer à l'heure et sans dommage. Championne de l'organisation, elle vise à réduire les coûts et les délais et augmenter les performances économiques des entreprises.

Transport comme logistique sont des fonctions supports très souvent adossées au commerce et à l'industrie. Des plateformes logistiques reçoivent des marchandises, les entreposent et les redistribuent à des magasins, des entreprises ou des particuliers. Les grandes entreprises de production industrielle ont souvent un service logistique interne chargé de gérer les approvisionnements en pièces et matières premières et les expéditions. Les métiers font très largement appel à des technologies numériques. Si les activités de manutention sont les plus visibles, elles ne doivent pas masquer les activités d'organisation et de gestion. Ce secteur est particulièrement soumis à des contraintes de gestion du temps, de sécurité et de réglementation. Les formations s'étirent depuis le CAP au bac + 5 à l'université ou dans les grandes écoles de commerce ou d'ingénieur. Les activités de ce secteur exigent pour tout niveau de qualification, réactivité, méthode, autonomie.

## TÉMOIGNAGE

Julien, technicien en méthodes et exploitation logistique

« Je travaille dans une entreprise industrielle. Je traite les flux physiques de marchandises. J'ai pour clients les personnes de la production. Je leur fais parvenir les pièces dont elles ont besoin en bord de ligne d'assemblage. Je dois livrer les bonnes pièces au bon moment, au meilleur endroit. Je possède un bac option commerce mais cela ne me plaisait pas. J'ai arrêté l'école et occupé un emploi de cariste. J'ai passé un bilan de compétences qui a révélé mon goût pour les chiffres. J'ai choisi de préparer un bac pro Logistique en un an. Ensuite, j'ai enchaîné avec une formation de Technicien Supérieur en Méthodes et Exploitation logistique en 2 ans, par alternance, que j'ai réussie avec mention. Je suis dans mon emploi actuel depuis 10 ans. C'est un métier que j'aime, il y a du changement en permanence, je ne suis pas lassé et je peux évoluer si je veux.

## CHIFFRES CLÉS DANS LA RÉGION

### RÉPARTITION DES EMPLOIS PAR NIVEAU DE DIPLÔME (ACTIFS DE MOINS DE 30 ANS)

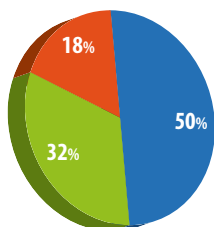

■ Niveau 5 ■ Niveau 3 et +  
■ Niveau 4

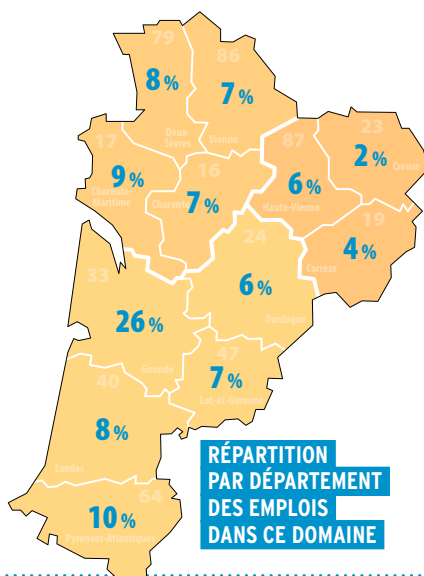

### RÉPARTITION PAR DÉPARTEMENT DES EMPLOIS DANS CE DOMAINE

### RÉPARTITION PAR TYPE DE CONTRAT (ACTIFS DE MOINS DE 30 ANS)

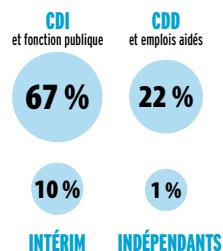

### TAUX DE MIXITÉ

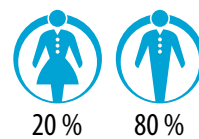

### TAUX D'INSERTION DES APPRENTIS (7 MOIS APRÈS LA SORTIE DE FORMATION)

85%

Source : INSEE RP 2014 - Enquête IPA - Traitement Aquitaine Cap Métiers et Rectorat de Bordeaux



## DIPLÔMES ET LIEUX DE FORMATION

### Niveau 5 : CAP ou équivalent

#### Certificat d'aptitude professionnelle

##### CAP Conducteur routier marchandises

33 Artigues-près-Bordeaux - CFA AFTRAL du transport logistique Nouvelle-Aquitaine (en 1 an)

64 Mouguerre - AFTRAL CFATL (en 1 an)

86 Poitiers - CFA AFTRAL du transport logistique Nouvelle-Aquitaine

87 Limoges - UFA St-Exupéry

##### CAP Déménageur sur véhicule utilitaire léger

33 Artigues-près-Bordeaux - CFA AFTRAL du transport logistique Nouvelle-Aquitaine (en 1 an)

##### CAP Opérateur/opératrice de service - relation client et livraison

33 Bordeaux - CFA des métiers de La Poste - Midi-Atlantique

Sites de formation :

16 L'Isle-d'Espagnac - CFA de la Chambre de commerce et d'industrie de la Charente - campus CIFOP (en 1 an)

33 Bordeaux - LP Trégy Rive de Garonne (en 1 an)

64 Pau - CFA du lycée St-Cricq (en 1 an)

79 Niort - CFA de la Chambre de métiers et de l'artisanat des Deux-Sèvres (en 1 an)

86 Poitiers - LP Le Dolmen (en 1 an)

87 Limoges - CFA de la Chambre des Métiers et de l'Artisanat de la Haute-Vienne "Le Moulin Rabaud"

64 Pau - CFA du lycée St-Cricq (en 1 an)

79 Niort - CFA de la Chambre de métiers et de l'artisanat des Deux-Sèvres (en 1 an)

87 Limoges - CFA de la Chambre des Métiers et de l'Artisanat de la Haute-Vienne "Le Moulin Rabaud"

##### CAP Opérateur/opératrice logistique

24 Bergerac - CFA transport, logistique, voyageurs

33 Floirac - CFA transport, logistique, voyageurs

64 Mouguerre - CFA transport, logistique, voyageurs

86 Poitiers - CFA AFTRAL du transport logistique Nouvelle-Aquitaine (en 1 an)

#### Titre professionnel

##### Conducteur(trice) livreur(se) sur véhicule utilitaire léger

33 Floirac - CFA transport, logistique, voyageurs

64 Mouguerre - CFA transport, logistique, voyageurs

### Niveau 4 : bac ou équivalent

#### Baccalauréat professionnel

##### bac pro Logistique

33 Artigues-près-Bordeaux - CFA AFTRAL du transport logistique Nouvelle-Aquitaine

86 Poitiers - CFA académique

Site de formation :

79 Niort - Lycée des métiers de l'automobile et de la logistique Gaston Barré possible en 1<sup>er</sup> et terminale

86 Poitiers - CFA AFTRAL du transport logistique Nouvelle-Aquitaine (en 2 ans) 1<sup>er</sup> et terminale uniquement

### Mention complémentaire

#### MC Accueil dans les transports

33 Eysines - CFA le Vigeon

Site de formation :

33 Bordeaux - LP Trégy Rive de Garonne

#### MC Agent transport exploitation ferroviaire

33 Bordeaux - CFA du lycée Gustave Eiffel

### Niveau 3 : bac + 2

#### Brevet de technicien supérieur

##### BTS Transport et prestations logistiques

33 Bordeaux - CFA du lycée Gustave Eiffel

Site de formation :

33 Mérignac - Lycée Fernand Daguin

86 Poitiers - CFA académique

Site de formation : 16 Soyaux - LP Jean Albert Grégoire

#### Diplôme universitaire de technologie

##### DUT Gestion logistique et transport

33 Talence - CFA université de Bordeaux

Site de formation :

33 Bordeaux - IUT de Bordeaux - Site de Bordeaux-Bastide (en 1 an, 2 ans)

#### Titre professionnel

##### Technicien supérieur en méthodes et exploitation logistique

33 Artigues-près-Bordeaux - CFA AFTRAL du transport logistique Nouvelle-Aquitaine

86 Poitiers - CFA AFTRAL du transport logistique Nouvelle-Aquitaine

##### Technicien(ne) supérieur(e) du transport terrestre de marchandises

33 Artigues-près-Bordeaux - CFA AFTRAL du transport logistique Nouvelle-Aquitaine

Site de formation :

33 Artigues-près-Bordeaux - Institut supérieur du transport et de la logistique internationale

64 Mouguerre - CFA transport, logistique, voyageurs

### Niveau 2 : bac + 3

#### Licence professionnelle

##### licence pro Logistique et systèmes d'information

33 Talence - CFA université de Bordeaux

Site de formation :

33 Bordeaux - IUT de Bordeaux

##### licence pro Management des processus logistiques

parcours gestion des flux et des stocks de marchandises

33 Talence - CFA université de Bordeaux

Site de formation :

33 Bordeaux - IUT de Bordeaux

##### licence pro Management des transports et de la distribution

33 Talence - CFA université de Bordeaux

Site de formation :

33 Bordeaux - IUT de Bordeaux

#### Titre enregistré au RNCP

##### Responsable en logistique (AFTRAL)

33 Artigues-près-Bordeaux - CFA AFTRAL du transport logistique Nouvelle-Aquitaine

86 Poitiers - CFA AFTRAL du transport logistique Nouvelle-Aquitaine

##### Responsable logistique

33 Talence - CFA de l'IFRIA Nouvelle-Aquitaine

Site de formation :

47 Agen - École supérieure des industries agroalimentaires - Sud Management

# TRAVAIL DES MÉTAUX

Le travail des métaux rassemble les métiers de la chaudronnerie, de la carrosserie, de la métallerie et de la soudure. La chaudronnerie consiste à travailler les matériaux plats pour en faire des volumes. Ses techniques sont le poinçonnage, le cintrage, le pliage. Les produits réalisés sont des cuves, des citernes, des tuyaux, des carrosseries. Les emplois se situent dans la construction ferroviaire, l'aéronautique, l'automobile, les industries chimiques, agroalimentaires, papetières, nucléaires bien implantées dans la région. La métallerie proche du secteur du bâtiment produit des menuiseries, des charpentes métalliques, des passerelles, des pylônes et aussi des rails. Elle travaille à partir de barres, de tubes et de profilés qui sont coupés puis assemblés pour former une structure métallique. Les techniques de soudage bien que différentes se retrouvent dans les deux familles de métiers.

Les formations s'étirent du CAP au BTS et au-delà. Si les métiers du travail des métaux sont anciens, les technologies actuelles sont numériques et les tâches automatisées. Toutefois certaines activités conservent des méthodes artisanales et requièrent une grande habileté manuelle. En termes d'emploi, les personnes ayant un diplôme de niveau bac s'insèrent bien et accèdent à des postes à responsabilité. Des formations complémentaires telles des habilitations et certifications sont des compléments de formation appréciés par les employeurs pour accéder à certains secteurs comme le nucléaire, l'aéronautique ou pour travailler des matériaux spécifiques.

## TÉMOIGNAGE

Youssef, apprenti en bac pro Technicien en chaudronnerie industrielle

« En alternance, c'est deux semaines au CFA et deux semaines en entreprise. On peut étudier et apprendre notre métier. La chaudronnerie c'est une branche industrielle qui regroupe un ensemble de métaux. On peut travailler de l'inox comme de l'aluminium ou du fer. Être chaudronnier c'est partir d'une tôle plate et fabriquer une pièce par pliage, emboutissage et ensuite assembler les différentes pièces pour fabriquer une pièce unique. Dans ce métier ce qui me plaît, c'est que c'est un métier très manuel. Ça demande une bonne condition physique et comme je suis quelqu'un qui bouge beaucoup, c'est particulièrement intéressant pour moi. La poursuite en CFA se fera selon mon envie. Soit je continue en BTS après mon bac pro, soit je travaille. Pour l'instant je vais réfléchir dans quels secteurs je vais me perfectionner, je verrai ça le moment venu.

## CHIFFRES CLÉS DANS LA RÉGION

RÉPARTITION DES EMPLOIS PAR NIVEAU DE DIPLÔME (ACTIFS DE MOINS DE 30 ANS)

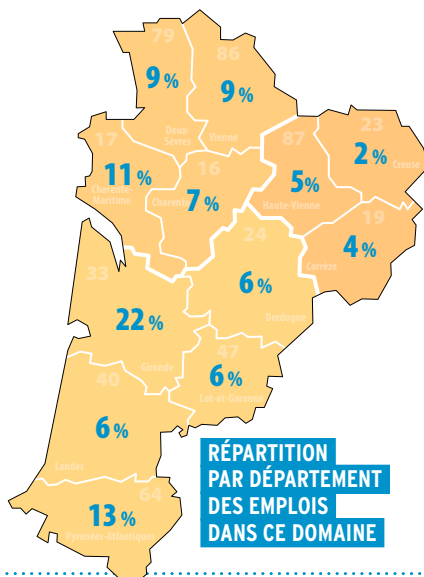
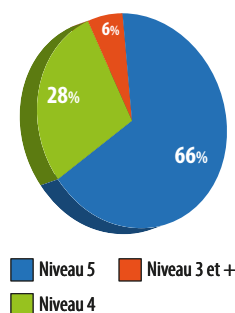

RÉPARTITION PAR DÉPARTEMENT DES EMPLOIS DANS CE DOMAINE

RÉPARTITION PAR TYPE DE CONTRAT (ACTIFS DE MOINS DE 30 ANS)

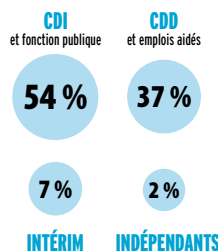

TAUX DE MIXITÉ

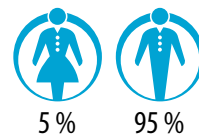

TAUX D'INSERTION DES APPRENTIS (7 MOIS APRÈS LA SORTIE DE FORMATION)

66%

Source : INSEE RP 2014 - Enquête IPA - Traitement Aquitaine Cap Métiers et Rectorat de Bordeaux

## DIPLÔMES ET LIEUX DE FORMATION

### Niveau 5 : CAP ou équivalent

#### Certificat d'aptitude professionnelle

##### CAP Construction des carrosseries

**47 Agen** - CFA de la Chambre de métiers et de l'artisanat interdépartementale section Lot-et-Garonne

##### CAP Peinture en carrosserie

**16 L'Isle-d'Espagnac** - CFA de la Chambre de commerce et d'industrie de la Charente - campus CIFOP (en 1 an, 2 ans)

**17 Lagord** - CFA de la Chambre de métiers et de l'artisanat de la Charente-Maritime

**19 Brive-la-Gaillarde** - UFA Lavoisier (en 1 an)

**24 Boulazac** - CFA de la Chambre de métiers et de l'artisanat interdépartementale section Dordogne (en 1 an)

**33 Bordeaux** - CFA de la Chambre de métiers et de l'artisanat interdépartementale section Gironde

**40 Mont-de-Marsan** - CFA des métiers de l'artisanat des Landes (en 1 an)

**47 Agen** - CFA de la Chambre de métiers et de l'artisanat interdépartementale section Lot-et-Garonne (en 1 an, 2 ans)

**64 Bayonne** - CFA de la Chambre de métiers et de l'artisanat Pyrénées-Atlantiques (en 1 an, 2 ans)

**86 St-Benoît** - CFA de la Chambre de métiers et de l'artisanat de la Vienne

**87 Limoges** - CFA de la Chambre des Métiers et de l'Artisanat de la Haute-Vienne "Le Moulin Rabaud" (en 1 an)

##### CAP Réalisations industrielles en chaudronnerie ou soudage option A chaudronnerie

**17 La Rochelle** - CFA des Compagnons du devoir Nouvelle-Aquitaine

**19 Brive-la-Gaillarde** - UFA Lavoisier

**24 Coulounieix-Chamiers** - CFAI Aquitaine

**33 Bruges** - CFAI Aquitaine

**33 Reignac** - CFAI Aquitaine

**40 Tarnos** - CFAI Aquitaine

**47 Agen** - CFA de la Chambre de métiers et de l'artisanat interdépartementale section Lot-et-Garonne

**79 Parthenay** - CFA de la Chambre de métiers et de l'artisanat des Deux-Sèvres

##### CAP Réparation des carrosseries

**16 L'Isle-d'Espagnac** - CFA de la Chambre de commerce et d'industrie de la Charente - campus CIFOP

**17 Lagord** - CFA de la Chambre de métiers et de l'artisanat de la Charente-Maritime

**19 Brive-la-Gaillarde** - UFA Lavoisier

**24 Boulazac** - CFA de la Chambre de métiers et de l'artisanat interdépartementale section Dordogne

**33 Bordeaux** - CFA de la Chambre de métiers et de l'artisanat interdépartementale section Gironde

**40 Mont-de-Marsan** - CFA des métiers de l'artisanat des Landes

**47 Agen** - CFA de la Chambre de métiers et de l'artisanat interdépartementale section Lot-et-Garonne

**64 Bayonne** - CFA de la Chambre de métiers et de l'artisanat Pyrénées-Atlantiques

**64 Pau** - CFA de la Chambre de métiers et de l'artisanat Pyrénées-Atlantiques

**86 St-Benoît** - CFA de la Chambre de métiers et de l'artisanat de la Vienne

**87 Limoges** - CFA de la Chambre des Métiers et de l'Artisanat de la Haute-Vienne "Le Moulin Rabaud"

##### CAP Serrurier métallier

**16 Chasseneuil-sur-Bonnieure** - CFA BTP de la Charente

**19 Tulle** - CFA du bâtiment

**24 Chancelade** - CFA des Compagnons du Devoir Nouvelle-Aquitaine

**24 Périgueux** - BTP CFA de la Dordogne

**33 Blanquefort** - BTP CFA de la Gironde

**47 Agen** - BTP CFA du Lot-et-Garonne

**64 Pau** - BTP CFA des Pyrénées-Atlantiques

**79 Parthenay** - CFA de la Chambre de métiers et de l'artisanat des Deux-Sèvres

### Niveau 4 : bac ou équivalent

#### Baccalauréat professionnel

##### bac pro Construction des carrosseries

**87 Limoges** - UFA St-Exupéry

##### bac pro Ouvrages du bâtiment : métallerie

**79 Parthenay** - CFA de la Chambre de métiers et de l'artisanat des Deux-Sèvres (en 2 ans)

1<sup>re</sup> et terminale uniquement élèves issus d'un CAP

##### bac pro Réparation des carrosseries

**16 L'Isle-d'Espagnac** - CFA de la Chambre de commerce et d'industrie de la Charente - campus CIFOP

**24 Boulazac** - CFA de la Chambre de métiers et de l'artisanat interdépartementale section Dordogne

**87 Limoges** - CFA de la Chambre des Métiers et de l'Artisanat de la Haute-Vienne "Le Moulin Rabaud"

##### bac pro Technicien en chaudronnerie industrielle

**16 L'Isle-d'Espagnac** - CFA industriel Poitou-Charentes - campus CIFOP

**17 Châtelailon-Plage** - CFA industriel Poitou-Charentes

**19 Brive-la-Gaillarde** - UFA Lavoisier

**24 Coulounieix-Chamiers** - CFAI Aquitaine

**24 Périgueux** - CFA des lycées publics des Périgords

*Site de formation :*  
**24 Bergerac** - Lycée des métiers Sud-Périgord  
*Hélène Duc*

**33 Bruges** - CFAI Aquitaine (en 1 an, 3 ans)

**33 Reignac** - CFAI Aquitaine (en 1 an, 3 ans)

**40 Tarnos** - CFAI Aquitaine

**86 Poitiers** - CFA académique

*Site de formation :* **79 Bressuire** - LP Léonard de Vinci

#### Brevet professionnel

##### BP Métallier

**16 Chasseneuil-sur-Bonnieure** - CFA BTP de la Charente

**19 Tulle** - CFA du bâtiment

**33 Blanquefort** - BTP CFA de la Gironde

#### Mention complémentaire

##### MC Technicien(ne) en soudage

**33 Bruges** - CFAI Aquitaine

**47 Agen** - CFA de la Chambre de métiers et de l'artisanat interdépartementale section Lot-et-Garonne

**87 Limoges** - UFAI Turgot

*Site de formation :* **87 St-Junien** - LP Edouard Vaillant

### Niveau 3 : bac + 2

#### Brevet de technicien supérieur

##### BTS Architectures en métal : conception et réalisation

**23 Felletin** - UFA des métiers du bâtiment de Felletin

##### BTS Conception et réalisation de carrosseries

**86 Poitiers** - CFA académique

*Site de formation :* **79 Niort** - Lycée Paul Guérin

##### BTS Conception et réalisation en chaudronnerie industrielle

**17 Châtelailon-Plage** - CFA industriel Poitou-Charentes

**33 Bruges** - CFAI Aquitaine

# TRAVAIL DU BOIS, AMEUBLEMENT

Matériau écologique et renouvelable, le bois est omniprésent dans nos paysages et notre quotidien pour construire, aménager, se chauffer.

De l'industrie à l'habitat, le bois a de multiples applications : bois d'œuvre pour les travaux de menuiserie et de charpente, bois d'industrie pour la production de pâte à papier, de panneaux à particules...

Le **travail du bois** tire sa matière première des exploitations forestières et des scieries et comprend beaucoup de petites entreprises. Après une première transformation réalisée au plus près des zones de productions, le bois est utilisé en atelier ou sur le chantier.

La filière fait alors appel à différents corps de métier pour réaliser charpentes, ossatures, murs ou planchers (charpente), installer volets, fenêtres (menuiseries), éléments de rangement et de décoration (agencement) ou fabriquer du mobilier (ébénisterie).

Les problématiques de développement durable et de performance énergétique dynamisent le secteur, notamment dans le domaine de la construction en bois qui recherche des jeunes qualifiés.

Le CAP peut constituer un premier niveau de qualification pour débiter dans le secteur. Un plus haut niveau de formation de type bac pro ou BTS est apprécié des employeurs, à la recherche de compétences liées au développement des machines à commande numérique, à l'évolution de l'environnement et de la réglementation : sécurité, prévention des risques, normes qualité, aspects environnementaux...

## TÉMOIGNAGE

Estelle, CAP Menuisier fabricant de menuiserie, mobilier et agencement

« La menuiserie c'était un métier qui m'attirait depuis un petit moment. Récemment, j'ai eu mon diplôme d'architecture d'intérieur et j'ai voulu me tourner vers quelque chose de manuel et de plus précis. Apprendre à dessiner du mobilier ou de l'agencement et pouvoir le réaliser moi-même en fait. Ce qui était bien pour moi c'est qu'ils préparaient une formation en un an pour les gens qui avaient déjà un diplôme, ce qui n'est pas le cas de tous les CFA. L'apprentissage me permet de travailler directement, de pouvoir apprendre pas seulement d'un point de vue théorique mais aussi pratique. La formation se déroule deux semaines au centre de formation et deux semaines en entreprise. La semaine au centre de formation est composée de deux jours techniques où on a du dessin et de la technologie et ensuite de trois jours d'atelier donc ça permet d'apprendre pas mal de choses même si cela passe très vite.

## CHIFFRES CLÉS DANS LA RÉGION

RÉPARTITION DES EMPLOIS PAR NIVEAU DE DIPLÔME (ACTIFS DE MOINS DE 30 ANS)

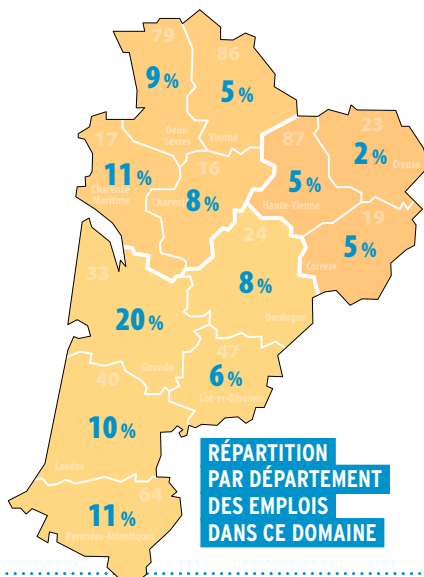
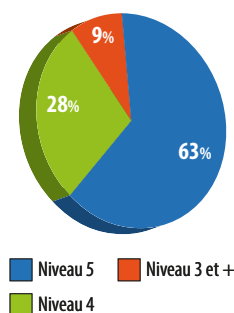

RÉPARTITION PAR DÉPARTEMENT DES EMPLOIS DANS CE DOMAINE

RÉPARTITION PAR TYPE DE CONTRAT (ACTIFS DE MOINS DE 30 ANS)

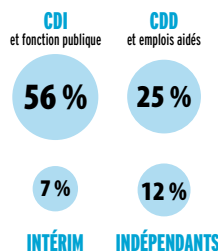

TAUX DE MIXITÉ

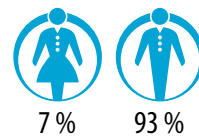

TAUX D'INSERTION DES APPRENTIS (7 MOIS APRÈS LA SORTIE DE FORMATION)

77%

Source : INSEE RP 2014 - Enquête IPA - Traitement Aquitaine Cap Métiers et Rectorat de Bordeaux

## DIPLÔMES ET LIEUX DE FORMATION

### Niveau 5 : CAP ou équivalent

#### Certificat d'aptitude professionnelle

##### CAP Arts du bois *option marqueteur*

**24 Boulazac** - CFA de la Chambre de métiers et de l'artisanat interdépartementale section Dordogne (en 3 ans)

##### CAP Arts du bois *option sculpteur ornementaliste*

**24 Boulazac** - CFA de la Chambre de métiers et de l'artisanat interdépartementale section Dordogne (en 3 ans)

##### CAP Arts du bois *option tourneur*

**24 Boulazac** - CFA de la Chambre de métiers et de l'artisanat interdépartementale section Dordogne (en 3 ans)

##### CAP Charpentier bois

**16 Chasseneuil-sur-Bonnieure** - CFA BTP de la Charente (en 1 an, 2 ans)

**17 Saintes** - CFA BTP de la Charente-Maritime (en 1 an) élèves issus d'un CAP Menuisier

**19 Tulle** - CFA du bâtiment

**24 Chancelade** - CFA des Compagnons du Devoir Nouvelle-Aquitaine

**24 Périgueux** - BTP CFA de la Dordogne

**33 Blanquefort** - BTP CFA de la Gironde

**33 Lamothe-Landerron** - CFA des Compagnons du Devoir Nouvelle-Aquitaine

**40 Morcenx** - BTP CFA des Landes

**40 St-Paul-lès-Dax** - CFA bois et habitat

*Site de formation :*

**40 Morcenx** - *Lycée des métiers Jean Garnier* (en 1 an, 2 ans)

**47 Agen** - BTP CFA du Lot-et-Garonne

**64 Anglet** - CFA Compagnons du Tour de France - Nouvelle-Aquitaine (FCMB)

**64 Anglet** - CFA public de la Côte basque

*Site de formation :* **64 Anglet** - *LPO Cantau*

**64 Pau** - BTP CFA des Pyrénées-Atlantiques (en 1 an, 2 ans)

**86 St-Benoît** - CFA BTP de la Vienne (en 1 an, 2 ans)

##### CAP Conducteur-opérateur de scierie

**40 Seyresse** - CFA des industries du bois

##### CAP Constructeur bois

**17 La Rochelle** - CFA des Compagnons du devoir Nouvelle-Aquitaine

**17 Saintes** - CFA BTP de la Charente-Maritime (en 1 an) élèves issus d'un CAP Menuisier

**33 Blanquefort** - BTP CFA de la Gironde (en 1 an, 2 ans)

**40 Morcenx** - BTP CFA des Landes (en 1 an)

formation proposée aux titulaires d'un CAP Charpentier bois

**86 St-Benoît** - CFA BTP de la Vienne (en 1 an, 2 ans)

##### CAP Ébéniste

**16 Barbezieux-St-Hilaire** - CFA de la Chambre de métiers et de l'artisanat de la Charente - site de Barbezieux (en 1 an, 2 ans)

**19 Tulle** - CFA les 13 Vents - EIMCL

**24 Boulazac** - CFA de la Chambre de métiers et de l'artisanat interdépartementale section Dordogne (en 3 ans)

**87 Panazol** - Fédération Compagnonnique des Métiers du Bâtiment

##### CAP Mécanicien conducteur scieries et industries mécaniques du bois *option B mécanicien affûteur de sciage, tranchage, déroulage*

**40 Seyresse** - CFA des industries du bois

##### CAP Menuisier fabricant de menuiserie, mobilier et agencement

**16 Chasseneuil-sur-Bonnieure** - CFA BTP de la Charente

**17 La Rochelle** - CFA des Compagnons du devoir Nouvelle-Aquitaine

**17 Saintes** - CFA BTP de la Charente-Maritime (en 1 an, 2 ans)

**17 St-Germain-de-Lusignan** - CFA de la Chambre de métiers et de l'artisanat de la Charente-Maritime

**19 Ste-Fortunade** - CSFA Lauthonie

**24 Chancelade** - CFA des Compagnons du Devoir Nouvelle-Aquitaine

**24 Périgueux** - BTP CFA de la Dordogne

**33 Blanquefort** - BTP CFA de la Gironde (en 1 an, 2 ans)

**40 Morcenx** - BTP CFA des Landes

**47 Agen** - BTP CFA du Lot-et-Garonne (en 1 an, 2 ans)

**64 Anglet** - CFA Compagnons du Tour de France - Nouvelle-Aquitaine (FCMB)

**64 Pau** - BTP CFA des Pyrénées-Atlantiques

**79 Parthenay** - CFA de la Chambre de métiers et de l'artisanat des Deux-Sèvres

**86 Poitiers** - CFA académique

*Site de formation :* **17 Surgères** - *LPO du Pays d'Aunis*

**86 St-Benoît** - CFA BTP de la Vienne (en 1 an, 2 ans)

**87 Limoges** - CFA bâtiment Limoges

**87 Panazol** - Fédération Compagnonnique des Métiers du Bâtiment

##### CAP Menuisier installateur

**16 Chasseneuil-sur-Bonnieure** - CFA BTP de la Charente

**17 Saintes** - CFA BTP de la Charente-Maritime (en 1 an, 2 ans)

**19 Tulle** - CFA du bâtiment

**24 Périgueux** - BTP CFA de la Dordogne

**33 Blanquefort** - BTP CFA de la Gironde (en 1 an, 2 ans)

**40 Morcenx** - BTP CFA des Landes (en 1 an)

**40 St-Paul-lès-Dax** - CFA bois et habitat

*Site de formation :* **33 Libourne** - *LP Henri Brulle*

**47 Agen** - BTP CFA du Lot-et-Garonne (en 1 an, 2 ans)

**79 Parthenay** - CFA de la Chambre de métiers et de l'artisanat des Deux-Sèvres (en 1 an, 2 ans)

**86 St-Benoît** - CFA BTP de la Vienne (en 1 an, 2 ans)

**87 Limoges** - CFA bâtiment Limoges

##### CAP Tonnellerie

**16 Cognac** - CFA de la Chambre de métiers et de l'artisanat de la Charente - site de Cognac

**33 Blanquefort** - CFA agricole de la Gironde formation sur le site de Blanquefort

#### Mention complémentaire

##### MC Parqueteur

**40 St-Paul-lès-Dax** - CFA bois et habitat

*Site de formation :* **33 Libourne** - *LP Henri Brulle*

#### Titre professionnel

##### Charpentier bois

**33 Floirac** - CFA Fédération compagnonnique des métiers du bâtiment (FCMB) Bordeaux

**47 Agen** - CFA Fédération compagnonnique des métiers du bâtiment (FCMB) Agen

**64 Anglet** - CFA Compagnons du Tour de France - Nouvelle-Aquitaine (FCMB)

**64 Lons** - CFA Fédération compagnonnique des métiers du bâtiment (FCMB) Lons-Pau

##### Constructeur bois

**33 Bordeaux** - CFA de l'AFPA Bordeaux Caudéran

**64 Bayonne** - CFA de l'AFPA Bayonne

##### Menuisier de fabrication bois et dérivés

**33 Floirac** - CFA Fédération compagnonnique des métiers du bâtiment (FCMB) Bordeaux

**47 Agen** - CFA Fédération compagnonnique des métiers du bâtiment (FCMB) Agen

**64 Anglet** - CFA Compagnons du Tour de France - Nouvelle-Aquitaine (FCMB)

### Niveau 4 : bac ou équivalent

#### Baccalauréat professionnel

##### bac pro Étude et réalisation d'agencement

**86 Poitiers** - CFA académique

*Site de formation :*

**17 Royan** - *LP de l'Atlantique* (en 2 ans) 1<sup>re</sup> et terminale uniquement

##### bac pro Technicien constructeur bois

**40 St-Paul-lès-Dax** - CFA bois et habitat

*Site de formation :*

**33 Blanquefort** - *Lycée des métiers Léonard de Vinci* (en 2 ans)

**64 Anglet** - CFA public de la Côte basque

*Site de formation :* **64 Anglet** - *LPO Cantau*

**79 Parthenay** - CFA de la Chambre de métiers et de l'artisanat des Deux-Sèvres (en 2 ans) 1<sup>re</sup> et terminale uniquement élèves issus d'un CAP

**86 Poitiers** - CFA académique

*Site de formation :* **16 Ruffec** - *LP Louise Michel*

possible en 1<sup>re</sup> et terminale

##### bac pro Technicien de fabrication bois et matériaux associés

**79 Parthenay** - CFA de la Chambre de métiers et de l'artisanat des Deux-Sèvres (en 2 ans) 1<sup>re</sup> et terminale uniquement élèves issus d'un CAP

## bac pro Technicien de scierie

40 Seyresse - CFA des industries du bois

## bac pro Technicien menuisier-agenceur

64 Anglet - CFA public de la Côte basque  
*Site de formation : 64 Anglet - LPO Cantau*  
 86 St-Benoît - CFA BTP de la Vienne

## Brevet professionnel

### BP Charpentier bois

23 Felletin - UFA des métiers du bâtiment de Felletin  
 33 Blanquefort - BTP CFA de la Gironde  
 40 St-Paul-lès-Dax - CFA bois et habitat  
*Site de formation :*  
 40 Morcenx - Lycée des métiers Jean Garnier  
 47 Agen - BTP CFA du Lot-et-Garonne  
 64 Anglet - CFA Compagnons du Tour de France - Nouvelle Aquitaine (FCMB)  
 86 St-Benoît - CFA BTP de la Vienne

### BP Charpentier de marine

33 Gujan-Mestras - CFA des métiers de la mer

### BP Menuisier

16 Chasseneuil-sur-Bonnieure - CFA BTP de la Charente  
 17 Saintes - CFA BTP de la Charente-Maritime  
 17 St-Germain-de-Lusignan - CFA de la Chambre de métiers et de l'artisanat de la Charente-Maritime  
 24 Périgueux - BTP CFA de la Dordogne  
 33 Blanquefort - BTP CFA de la Gironde  
 40 St-Paul-lès-Dax - CFA bois et habitat  
*Site de formation : 33 Langon - LP Sud Gironde*  
 64 Anglet - CFA Compagnons du Tour de France - Nouvelle Aquitaine (FCMB)  
 64 Pau - BTP CFA des Pyrénées-Atlantiques  
 79 Parthenay - CFA de la Chambre de métiers et de l'artisanat des Deux-Sèvres  
 86 St-Benoît - CFA BTP de la Vienne  
 87 Limoges - CFA bâtiment Limoges  
 87 Panazol - Fédération Compagnonnaque des Métiers du Bâtiment

## Brevet technique des métiers

### BTM Ébéniste

16 Barbezieux-St-Hilaire - CFA de la Chambre de métiers et de l'artisanat de la Charente - site de Barbezieux  
 24 Boulazac - CFA de la Chambre de métiers et de l'artisanat interdépartementale section Dordogne

## Titre professionnel

### Technicien études en construction bois

47 Agen - BTP CFA du Lot-et-Garonne

## Niveau 3 : bac + 2

### Brevet de technicien supérieur

#### BTS Développement et réalisation bois

40 St-Paul-lès-Dax - CFA bois et habitat  
*Site de formation :*  
 40 St-Paul-lès-Dax - Lycée Haroun Tazieff

#### BTS Systèmes constructifs bois et habitat

23 Felletin - UFA des métiers du bâtiment de Felletin  
 40 St-Paul-lès-Dax - CFA bois et habitat  
*Site de formation :*  
 40 St-Paul-lès-Dax - Lycée Haroun Tazieff  
 79 Parthenay - CFA de la Chambre de métiers et de l'artisanat des Deux-Sèvres  
 86 Poitiers - CFA académique  
*Site de formation :*  
 16 Angoulême - LP métiers du bâtiment Sillac

### Brevet technique des métiers supérieurs

#### BTMS Ébéniste

24 Périgueux - CFA des lycées publics des Périgords  
*Site de formation : 24 Thiviers - LP Porte d'Aquitaine*

## Niveau 2 : bac + 3

### Brevet de maîtrise

#### BM Menuisier de bâtiment et d'agencement

79 Parthenay - CFA de la Chambre de métiers et de l'artisanat des Deux-Sèvres (en 18 mois)

### Licence professionnelle

#### licence pro Métiers du bois

*parcours qualité dans les industries du bois : exploitation et commercialisation du bois*  
*parcours qualité dans les industries du bois : transformation et construction*  
 64 Bayonne - CFA universitaire de l'UPPA  
*Site de formation :*  
 40 Mont-de-Marsan - IUT des Pays de l'Adour

**LYCÉE DES MÉTIERS du bâtiment**  
 Sillac - Angoulême

Un lycée, un label de qualité d'éducation.

**NOS FILIÈRES DU CAP ou BTS**

- Filière énergie**
  - BTS Fluides énergie domestique option génie climatique et chauffage
  - BTS Fluides énergie domestique option froid et conditionnement d'air
- Filière géomètre topographe**
  - BTS Les métiers du géomètre topographe et de la modélisation numérique
- Filière menuiserie Bois**
  - BTS Systèmes constructifs bois et habitat
- Filière menuiserie aluminium verre**
  - Bac Pro Menuiserie Aluminium Verre

# ADRESSES ADMINISTRATIVES DES CFA

Vous trouverez dans les pages suivantes les noms et coordonnées des centres de formation d'apprentis (CFA) gestionnaires, triés par département puis ordre alphabétique.

Attention : certains CFA peuvent proposer plusieurs sites de formation. Ces sites sont précisés à la suite des coordonnées du CFA.

Pour une recherche directe par site de formation, rendez-vous à la page 95.

## 16 CHARENTE

### CFA agricole de la Charente

L'Oisellerie  
16400 La Couronne  
☎ 05 45 61 90 00  
[www.epl-charente.com](http://www.epl-charente.com)

### CFA BTP de la Charente

Allée du Chef Luc  
16260 Chasseneuil-sur-Bonnieure  
☎ 05 45 90 14 10  
[www.btpcfa-charente.fr](http://www.btpcfa-charente.fr)

### CFA de la Chambre de commerce et d'industrie de la Charente - campus CIFOP

Boulevard Salvador Allende  
ZI N° 3  
16340 L'Isle-d'Espagnac  
☎ 05 45 90 13 13  
[www.cifop.fr](http://www.cifop.fr)

#### Sites de formation :

16 Cognac - CFA de la Chambre de commerce et d'industrie de la Charente - site de Cognac  
16 L'Isle-d'Espagnac - Groupe Sup de Co La Rochelle - campus CIFOP  
86 Chasseneuil-du-Poitou - EICnam Nouvelle-Aquitaine - site de Poitiers

### CFA de la Chambre de métiers et de l'artisanat de la Charente - site de Barbezieux

39 Avenue de Vignola  
16300 Barbezieux-Saint-Hilaire  
☎ 05 45 78 35 48  
[www.cma-charente.fr](http://www.cma-charente.fr)

### CFA de la Chambre de métiers et de l'artisanat de la Charente - site de Cognac

45 rue du Repos  
16100 Cognac  
☎ 05 45 82 40 31  
[www.cma-charente.fr](http://www.cma-charente.fr)

### CFA EIA

Route de la Croix du Milieu  
16400 La Couronne  
☎ 05 45 67 05 92  
[www.eicesi.fr/centre-angouleme.asp](http://www.eicesi.fr/centre-angouleme.asp)

#### Sites de formation :

16 La Couronne - El CESI d'Angoulême  
17 La Rochelle - École d'ingénieurs en génie des systèmes industriels  
17 Lagord - El CESI de La Rochelle - BTP

## 17 CHARENTE-MARITIME

### CFA agricole de la Charente-Maritime

Rue Georges Desclaude  
17119 Saintes Cedex  
☎ 05 46 93 28 79  
[www.desclaude.com/index.php?id=cfaa17](http://www.desclaude.com/index.php?id=cfaa17)

#### Sites de formation :

17 Jonzac - CFA agricole de la Charente-Maritime - site de Jonzac  
17 Saintes - CFA agricole de la Charente-Maritime - site de Saintes Chadignac  
17 Bourcefranc-le-Chapus - Lycée de la mer et du littoral

### CFA agricole de la meunerie, des industries céréalrières, laitières et alimentaires

Avenue François Mitterrand  
17700 Surgères  
☎ 05 46 27 69 00  
[www.enilia-ensmic.fr](http://www.enilia-ensmic.fr)

### CFA BTP de la Charente-Maritime

11 rue de l'Ormeau de Pied  
17100 Saintes  
☎ 05 46 74 37 22  
[www.btpcfa-charente-maritime.fr](http://www.btpcfa-charente-maritime.fr)

### CFA CIPECMA

17 avenue du Général de Gaulle  
17340 Châtelaiillon-Plage  
☎ 05 46 56 23 11  
[www.cipecma.com](http://www.cipecma.com)

#### Site de formation :

17 La Rochelle - Groupe Sup de Co La Rochelle

### CFA commerce

11 rue de l'Ormeau de Pied  
17112 Saintes Cedex  
☎ 05 46 97 28 70  
[www.cfa-commerce.com](http://www.cfa-commerce.com)

#### Site de formation :

17 Rochefort - Institut supérieur des achats et des approvisionnements - Rochefort

### CFA de la Chambre de métiers et de l'artisanat de la Charente-Maritime

Parc Atlantech  
17140 Lagord  
☎ 05 46 00 46 80  
[www.apprentissage.cma17.fr](http://www.apprentissage.cma17.fr)

#### Site de formation :

17 Saint-Germain-de-Lusignan - CFA de la Chambre de métiers et de l'artisanat de la Charente-Maritime - site de Jonzac

## 19 CORRÈZE

### Annexe de Naves - CDFAA de la Corrèze

Cézarin  
19460 Naves  
☎ 05 55 26 85 34  
<http://lycee-agricole-tulle.fr/apprentissage-cfa>

### Annexe de Neuvic - CDFAA de la Corrèze

Route de Mauriac  
19160 Neuvic  
☎ 05 55 95 80 02  
[www.lycees-neuvic-meymac.fr/apprentissage.php](http://www.lycees-neuvic-meymac.fr/apprentissage.php)  
19 Meymac - Ecole forestière

### CFA Les 13 Vents - EIMCL

51 boulevard de la Lunade  
19004 Tulle Cedex  
☎ 05 55 20 75 20  
[www.cfa13vents.com](http://www.cfa13vents.com)

### CFA de la pharmacie

8 rue Chateaubriand  
19100 Brive-la-Gaillarde  
☎ 05 55 23 34 33  
[www.formation-pharmacie-19.com](http://www.formation-pharmacie-19.com)

### CFA du bâtiment - Tulle

61 Boulevard de la Lunade  
19000 Tulle Cedex  
☎ 05 55 29 92 60  
[www.cfabatement-tulle.fr](http://www.cfabatement-tulle.fr)

### CFAI Limousin - Site de Tulle

3 rue du 9 juin 1944  
19000 Tulle  
☎ 05 55 29 57 05  
[www.cfai-limousin.fr](http://www.cfai-limousin.fr)  
87 Limoges - UFAl Turgot

## CSFA Lauthonie

Lauthonie  
19490 Sainte-Fortunade  
☎ 05 55 27 28 86  
19 Meyssac - CSFA LAUTHONIE- annexe Meyssac  
24 Sarlat-la-Canéda - Fondation de Selves

## CSFA LAUTHONIE- annexe Meyssac

19500 Meyssac  
☎ 05 55 84 03 90

## Ecole de formation initiale par alternance aux métiers des travaux publics

26 rue de Bellevue  
19300 Egletons  
☎ 05 55 93 24 88

[www.efiatp.com](http://www.efiatp.com)

87 Limoges - CFA des Travaux Publics Limousin  
Auvergne

## Site de Brive-Voutezac - CFAA de la Corrèze

23 Murat  
19130 Voutezac  
☎ 05 55 25 27 64  
[www.legta-brivevoutezac.fr](http://www.legta-brivevoutezac.fr)  
19 Meymac - Ecole forestière

## 23 CREUSE

### CFA de la CCI

24 rue du Cros  
ZI Réjat  
23001 Guéret  
☎ 05 55 52 84 22  
[www.cci-creuse.com](http://www.cci-creuse.com)

### Site de Ahun - CFAA de la Creuse

CFAA  
23150 Ahun  
☎ 05 55 81 48 91  
[www.ahun.educagri.fr](http://www.ahun.educagri.fr)

## 24 DORDOGNE

### BTP CFA de la Dordogne

1 rue du 5ème rég. de Chasseurs  
24000 Périgueux  
☎ 05 53 45 40 00  
[www.btpcfa-aquitaine.fr](http://www.btpcfa-aquitaine.fr)

### Centre interprofessionnel de formation des apprentis des PME

110 avenue Paul Doumer  
Les Maurigoux Est  
24100 Bergerac  
☎ 05 53 23 60 00  
[www.cifapme.net](http://www.cifapme.net)

#### Autres sites de formation :

24 Boulazac - Centre interprofessionnel de formation des apprentis des PME  
33 Bordeaux - Centre interprofessionnel de formation des apprentis des PME  
64 Bayonne - Centre interprofessionnel de formation des apprentis des PME

## CFA ADAPSSA

16 rue du Petit Sol  
24100 Bergerac  
☎ 05 53 74 02 16

#### Sites de formation :

24 Bergerac - Centre de formation au travail sanitaire et social - Fondation John Bost  
33 Bègles - IRFSS Nouvelle-Aquitaine - Croix-Rouge française - Site de Bègles  
33 Talence - Institut de formation Nightingale Bagatelle  
33 Talence - Institut régional du travail social Nouvelle Aquitaine  
47 Marmande - ADES Pôle Formation Sanitaire et Social  
64 Pau - Institut du travail social Pierre Bourdieu  
64 Ustaritz - Association pour la formation en milieu rural

## CFA agricole de la Dordogne

Avenue Churchill  
24660 Coulounieix-Chamiers  
☎ 05 53 02 61 35  
[www.perigueux.educagri.fr](http://www.perigueux.educagri.fr)

#### Sites de formation :

24 Coulounieix-Chamiers - LEGTA La Peyrouse  
24 Monbazillac - CFA agricole de la Dordogne - Antenne de Monbazillac  
24 Sigoulès - Lycée agricole privé le Cluzeau

## CFA de la Chambre de Commerce et d'Industrie Dordogne (École Hôtelière du Périgord - École de Commerce -Esaal)

Avenue Henry Deluc  
Zone industrielle  
24750 Boulazac Isle Manoire  
☎ 05 53 35 72 72  
[www.dordogne.cci.fr](http://www.dordogne.cci.fr)

#### Sites de formation :

24 Boulazac Isle Manoire - Lycée professionnel privé de la CCI - École de commerce de la CCI Dordogne  
24 Savignac-les-Églises - École supérieure d'achats, approvisionnements et logistique

## CFA de la Chambre de métiers et de l'artisanat interdépartementale section Dordogne

16 avenue Henry Deluc  
24750 Boulazac Isle Manoire  
☎ 05 53 02 44 70  
[www.cfa-artisanat24.fr](http://www.cfa-artisanat24.fr)

## CFA des lycées publics des Périgords

80 rue Victor Hugo  
24001 Périgueux Cedex  
☎ 05 53 02 17 00

#### Sites de formation :

24 Bergerac - Lycée des métiers Sud-Périgord Hélène Duc  
24 Bergerac - Lycée Maine de Biran  
24 Bergerac - Lycée professionnel Jean Capelle  
24 Coulaures - Lycée professionnel des métiers du bâtiment  
24 Périgueux - Lycée Albert Claveille  
24 Sarlat-la-Canéda - Lycée professionnel Pré de Cordy  
24 Thiviers - Lycée professionnel Porte d'Aquitaine

## CFA du Grand Bergeracois

109 rue du Docteur Roux  
24100 Bergerac  
☎ 05 53 22 21 21  
[www.cfa-bergeracois.com/](http://www.cfa-bergeracois.com/)

## CFA transport, logistique, voyageurs

Rue Jean Brun  
ZI de Campréal  
24107 Bergerac Cedex  
☎ 05 53 57 74 80  
[www.cfatlv.com](http://www.cfatlv.com)

#### Autres sites de formation :

33 Floirac - CFA transport, logistique, voyageurs  
33 Mérignac - Institut de formation pour l'emploi et l'entreprise  
64 Mouguerre - CFA transport, logistique, voyageurs

## 33 GIRONDE

### BTP CFA de la Gironde

26 avenue Port de Roy  
33291 Blanquefort Cedex  
☎ 05 56 35 12 28  
[www.btpcfa-aquitaine.fr](http://www.btpcfa-aquitaine.fr)

#### Sites de formation :

33 Audenge - BTP CFA de la Gironde - site d'Audenge  
33 Gradignan - IUT de Bordeaux - Site de Bordeaux-Gradignan

### Centre de formation multimétiers de la Haute Gironde Guy Mazaubert

3 Le Grand Verger  
33860 Reignac  
☎ 05 57 42 66 22  
[www.cfm-haute-gironde.fr](http://www.cfm-haute-gironde.fr)

### CFA AFTRAL du transport logistique Nouvelle-Aquitaine

Allée de Gascogne  
33370 Artigues-près-Bordeaux  
☎ 05 57 77 24 77  
[www.aftral.com](http://www.aftral.com)

#### Sites de formation :

17 Rochefort - Institut de formation des ambulanciers - AFTRAL Rochefort  
33 Artigues-près-Bordeaux - Institut supérieur du transport et de la logistique internationale  
64 Mouguerre - AFTRAL CFATL  
86 Poitiers - CFA AFTRAL du transport logistique Nouvelle-Aquitaine

### CFA agricole de la Gironde

87 avenue du Général de Gaulle  
33295 Blanquefort Cedex  
☎ 05 56 35 61 15  
<http://formagri33.com>

#### Sites de formation :

33 Bazas - LEGTA de Bazas Terres de Gascogne  
33 Bommes - Lycée professionnel agricole de la Tour Blanche  
33 Montagne - LEGTA agro-viticole de Libourne-Montagne  
33 La Réole - CFA agricole de la Gironde - site de La Réole  
33 La Teste-de-Buch - CFA agricole de la Gironde - site de La Teste-de-Buch  
33 Latresne - Aérocampus Aquitaine  
33 Pugnac - CFA agricole de la Gironde - site de Pugnac



## CFA Aspect Aquitaine

54 boulevard Godard  
33300 Bordeaux  
☎ 05 56 15 83 40  
<http://aspect-aquitaine.fr>

### Sites de formation :

24 Périgueux - Lycée professionnel privé Saint-Vincent de Paul  
33 Bordeaux - Lycée privé Bel-Orme  
33 Bordeaux - Lycée privé Sainte-Famille Saintonge  
33 Bordeaux - Lycée professionnel privé Sainte-Famille Saintonge  
33 Bordeaux - Lycée professionnel Saint-Vincent de Paul  
33 Bordeaux - Lycée Saint-Genès La Salle  
33 Saint-Médard-de-Guizières - Lycée professionnel privé Jeanne d'Arc  
40 Saubrigues - Lycée d'enseignement agricole privé  
47 Villeneuve-sur-Lot - Lycée l'Oustal, lycée privé des métiers de la vie rurale  
64 Pau - Lycée privé Immaculée Conception  
64 Pau - Lycée professionnel privé Beau Frère  
64 Pau - Lycée professionnel privé Montpensier

## CFA COBAS - BASSIN Formation

1 boulevard des Miquelots  
33260 La Teste-de-Buch  
☎ 05 57 52 72 90  
[www.agglo-cobas.fr](http://www.agglo-cobas.fr)

## CFA de la Chambre de métiers et de l'artisanat interdépartementale section Gironde

25 ter rue du Cardinal Richaud  
33000 Bordeaux  
☎ 05 57 59 25 25  
[www.cfa-artisanat33.fr](http://www.cfa-artisanat33.fr)

### Autres sites de formation :

33 Bordeaux - CFA Institut des saveurs  
33 Bordeaux - Institut supérieur des formations automobiles

## CFA de la Fédération régionale des MFR de Nouvelle-Aquitaine

23 avenue du Mirail  
Bâtiment E, Entrée 1  
33370 Artigues-près-Bordeaux  
☎ 05 56 68 39 19  
[www.mfr-nouvelle-aquitaine.fr](http://www.mfr-nouvelle-aquitaine.fr)

### Sites de formation :

24 La Force - Maison familiale rurale du Bergeracois  
24 Champcevinel - Centre de formation et de promotion  
24 La Force - Maison familiale rurale du Bergeracois  
24 Salignac-Eyvignes - Maison familiale rurale du Périgord noir  
24 Siorac-de-Ribérac - Maison familiale rurale du Ribéracois  
24 Thiviers - Maison familiale rurale du Périgord vert  
33 Blaye - Maison familiale rurale du Blayais  
33 Gironde-sur-Dropt - Centre de formation Beauséjour  
33 Saint-Yzans-de-Médoc - Maison familiale rurale  
33 Vayres - Maison familiale rurale de Vayres  
40 Aire-sur-l'Adour - Maison familiale rurale  
40 Oeyreluy - Maison familiale rurale de Dax-Oeyreluy  
47 Bourgoynague - Maison familiale rurale  
47 Castelmoron-sur-Lot - Maison familiale rurale de la Vallée du Lot  
47 Miramont-de-Guyenne - Maison familiale rurale  
47 Pujols - Maison familiale rurale  
47 Sainte-Bazeille - Maison familiale rurale du Marmandais  
64 Mont - Maison familiale rurale

## CFA de la profession bancaire

10 quai de Paludate  
Hall B  
33800 Bordeaux  
☎ 05 57 87 46 60  
[www.cfpb.fr](http://www.cfpb.fr)

### Sites de formation :

33 Pessac - Faculté d'économie, gestion et AES

## CFA de l'AFPA Nouvelle-Aquitaine

22 rue Alfred de Vigny  
33021 Bordeaux Cedex  
☎ 05 57 89 18 0  
[www.aquitaine.afpa.fr](http://www.aquitaine.afpa.fr)

### Sites de formation :

24 Boulazac - CFA de l'AFPA Périgueux  
33 Bègles - CFA de l'AFPA Bordeaux Bègles  
33 Bordeaux - CFA de l'AFPA Bordeaux Caudéran  
33 Pessac - CFA de l'AFPA Bordeaux Pessac  
47 Foulayronnes - CFA de l'AFPA Agen  
64 Bayonne - CFA de l'AFPA Bayonne  
64 Pau - CFA de l'AFPA Pau

## CFA de l'IFRIA Nouvelle-Aquitaine

37 avenue Dr Albert Schweitzer  
33402 Talence Cedex  
☎ 05 56 38 38 08  
[www.ifria-aquitaine.fr](http://www.ifria-aquitaine.fr)

### Sites de formation :

24 Coulounièix-Chamiers - LEGTA La Peyrouse  
33 Eysines - CFA le Vigeon  
33 Libourne - Lycée polyvalent Jean Monnet  
33 Pessac - Ecole nationale supérieure de chimie, de biologie et de physique  
47 Agen - École supérieure des industries agroalimentaires - Sud Management  
64 Hasparren - CFA agricole des Pyrénées-Atlantiques  
64 Montardon - LEGTA de Pau-Montardon  
64 Pau - Lycée professionnel privé Beau Frère (autre site de formation : Saint-Sever)

## CFA des Compagnons du Devoir Nouvelle-Aquitaine

76 rue Laroche  
33000 Bordeaux  
☎ 05 56 52 69 19  
[www.compagnons-du-devoir.com](http://www.compagnons-du-devoir.com)

### Sites de formation :

16 L'Isle-d'Espagnac - CFA des Compagnons du Devoir Nouvelle-Aquitaine  
17 La Rochelle - CFA des Compagnons du Devoir Nouvelle-Aquitaine  
24 Chancelade - CFA des Compagnons du Devoir Nouvelle-Aquitaine  
33 Lamothe-Landerron - CFA des Compagnons du Devoir Nouvelle-Aquitaine  
64 Gelos - CFA des Compagnons du Devoir Nouvelle-Aquitaine  
86 Poitiers - CFA des Compagnons du Devoir Nouvelle-Aquitaine

## CFA des métiers de la mer

29 port de la Barbotière  
33470 Gujan-Mestras  
☎ 05 56 22 39 50  
<http://lyceedelamerujan.fr>

## CFA des métiers de La Poste - Midi-Atlantique

74 rue Georges Bonnac  
Les jardins de Gambetta, Tour 2  
33000 Bordeaux  
☎ 05 57 57 01 40  
[www.formaposte-midiatlantique.fr](http://www.formaposte-midiatlantique.fr)

### Sites de formation :

16 L'Isle-d'Espagnac - CFA de la Chambre de commerce et d'industrie de la Charente - campus CIFOP  
33 Bordeaux - IUT de Bordeaux - Site de Bordeaux-Bastide  
33 Bordeaux - Lycée professionnel Trégey Rive de Garonne  
33 Lormont - Lycée Élie Faure  
64 Pau - CFA du lycée Saint-Cricq  
79 Niort - CFA de la Chambre de métiers et de l'artisanat des Deux-Sèvres  
86 Poitiers - Lycée professionnel Le Dolmen  
87 Limoges - Lycée professionnel Marcel Pagnol

## CFA des métiers de l'environnement - MPS Formation

24 avenue de Virecourt  
33370 Artigues-près-Bordeaux  
☎ 05 56 77 33 08  
[www.cfaenvironnement.fr](http://www.cfaenvironnement.fr)

## CFA du lycée Gustave Eiffel

30 rue Ferbos  
33074 Bordeaux Cedex  
☎ 05 56 91 73 42  
[www.cfa.eiffel-bordeaux.org](http://www.cfa.eiffel-bordeaux.org)

### Autres sites de formation :

33 Bordeaux - Lycée François Mauriac  
33 Bordeaux - Lycée Gustave Eiffel  
33 Bordeaux - Lycée Nicolas Brémontier  
33 Lormont - Lycée professionnel Jacques Brel  
33 Mérygnac - Lycée Fernand Daguin  
33 Pessac - Lycée professionnel Philadelphie de Gerde  
33 Talence - Lycée polyvalent d'hôtellerie et de tourisme de Gascogne  
33 Talence - Lycée Victor Louis  
40 Parentis-en-Born - Lycée professionnel Saint-Exupéry

## CFA du numérique

4 avenue Neil Armstrong  
33700 Mérignac  
☎ 05 40 01 28 07  
[www.cfadunumerique.fr](http://www.cfadunumerique.fr)

### Sites de formation :

33 Bordeaux - École d'informatique d'Ingésup Bordeaux (Ynov campus)  
33 Bordeaux - École d'informatique d'Ingésup Bordeaux (Ynov campus)  
33 Bordeaux - École supérieure technologies électronique informatique infographie (Ynov campus)

## CFA Ducretet Aquitaine

1 rue Jean Lurçat  
LP Jacques Brel  
33305 Lormont Cedex  
☎ 05 57 14 85 73  
[www.ducretet.net](http://www.ducretet.net)

### **CFA groupement profess. de formation de l'hospitalisation privée - Aquitaine**

5 terrasse Front du Médoc  
Résidence Le Centre  
33000 Bordeaux  
☎ 05 56 24 48 99 ou 07 88 19 85 45

#### **Sites de formation :**

24 Périgueux - Institut de formation en soins infirmiers  
33 Bègles - IRFSS Nouvelle-Aquitaine - Croix-Rouge française - Site de Bègles  
33 Bordeaux - Centre de formation professionnelle Bordeaux Nord Aquitaine  
33 Bordeaux - Institut de formation en soins infirmiers Pellegrin  
33 Bordeaux - Institut de puériculture  
33 Libourne - Institut de formation en soins infirmiers  
33 Pessac - Institut de formation en soins infirmiers Xavier Arnozan  
33 Talence - Institut de formation Nightingale Bagatelle  
40 Dax - Institut de formation des professionnels de santé (IFPS)  
47 Agen - Institut de formations sanitaires  
64 Bayonne - Institut de formation en soins infirmiers

### **CFA Hygie Formations Pharmacie d'Aquitaine**

3 rue Louis Beydts  
33310 Lormont  
☎ 05 56 91 68 72  
[www.hygieformations.fr](http://www.hygieformations.fr)

#### **Autre site de formation :**

33 Pessac - Centre de formation des préparateurs en pharmacie hospitalière

### **CFA le Vigean**

2 rue du Collège technique  
33327 Eysines Cedex  
☎ 05 56 16 12 05  
[www.cfa-levigean.fr](http://www.cfa-levigean.fr)

#### **Sites de formation :**

33 Blanquefort - Lycée des métiers Léonard de Vinci  
33 Bordeaux - Lycée professionnel Alphonse Beau de Rochas  
33 Bordeaux - Lycée professionnel Toulouse Lautrec  
33 Bordeaux - Lycée professionnel Trégey Rive de Garonne  
33 Camblanes-et-Meynac - Lycée professionnel Flora Tristan  
33 Lormont - Lycée les Iris  
33 Lormont - Lycée polyvalent les Iris  
33 Pessac - Lycée Pape Clément

### **CFA Leem Apprentissage**

#### **Nouvelle-Aquitaine**

146 rue Léo Saignat  
33076 Bordeaux Cedex  
☎ 05 57 57 95 42  
<http://leem-apprentissage.org>

#### **Site de formation :**

33 Bordeaux - Unité de formation des sciences pharmaceutiques

### **CFA Propreté inhni Sud-Ouest**

15-17 allée Alice Héliodore Gallienne  
33600 Pessac  
☎ 05 57 26 69 69  
[www.inhni.com](http://www.inhni.com)

### **CFA Santé animale Aquitaine**

84 avenue du Général de Gaulle  
33294 Blanquefort Cedex  
☎ 05 57 93 02 31  
[www.gipsa.fr](http://www.gipsa.fr)

### **CFA Sport Animation Nouvelle-Aquitaine**

2 avenue de l'Université  
Maison régionale des sports  
33405 Talence Cedex  
☎ 05 56 80 25 50

[www.cfasat.fr](http://www.cfasat.fr)

#### **Sites de formation :**

17 La Rochelle - Ligue Poitou-Charentes de voile  
24 Tréllissac - Stade formation  
24 Tréllissac - Centre de formation Tréllissac Football Club  
33 Bruges - Centre de voile Bordeaux Lac  
33 Gradignan - Institut national de formation et d'application Gironde  
33 Le Haillan - Institut régional de formation du football Nouvelle-Aquitaine  
33 Villenave-d'Ornon - Centre régional de formation Aquitaine FNMNS  
40 Mont-de-Marsan - Stade Montois Rugby Association  
40 Pontonx-sur-l'Adour - Maison familiale rurale  
64 Pau - Institut de formation du sport en Béarn  
64 Pau - Institut national de formation et d'application Pyrénées-Atlantiques  
79 Niort - Centre de formation du Chamois Niortais Football Club  
86 Lathus-Saint-Rémy - Centre de plein air - MJC Lathus service formation  
86 Vouneuil-sous-Biard - Centre de ressources, d'expertise et de performance sportives de Poitiers  
87 Limoges - Structure associée de formation de Limoges  
87 Panazol - École nationale d'éducation populaire

### **CFA Université Bordeaux Montaigne**

Domaine universitaire  
Esplanade des Antilles  
33607 Pessac Cedex  
☎ 05 57 12 45 84

[www.u-bordeaux-montaigne.fr](http://www.u-bordeaux-montaigne.fr)

#### **Sites de formation :**

33 Bordeaux - Institut de journalisme de Bordeaux Aquitaine  
33 Bordeaux - IUT Bordeaux Montaigne  
33 Pessac - UFR humanités  
33 Pessac - UFR langues et civilisations  
33 Pessac - UFR sciences des territoires et de la communication

### **CFA université de Bordeaux**

351 cours de la libération  
Bâtiment A21  
33405 Talence Cedex  
☎ 05 40 00 36 36 / 84 03

[www.u-bordeaux.fr](http://www.u-bordeaux.fr)

#### **Sites de formation :**

24 Périgueux - IUT de Bordeaux - Site de Périgueux  
33 Bordeaux - IAE Bordeaux, école universitaire de management  
33 Bordeaux - Institut de santé publique, d'épidémiologie et de développement  
33 Bordeaux - IUT de Bordeaux - Site de Bordeaux-Bastide  
33 Bordeaux - Unité de formation des sciences pharmaceutiques  
33 Gradignan - IUT de Bordeaux - Site de Bordeaux-Gradignan  
33 Pessac - Faculté d'économie, gestion et AES

33 Talence - Département licence sciences et technologies

33 Talence - Unité de formation de biologie

33 Talence - Unité de formation de physique

33 Talence - Unité de formation des sciences chimiques

33 Talence - Unité de formation des sciences de l'ingénieur

33 Talence - Unité de formation d'informatique

40 Dax - Institut du thermalisme

47 Agen - Département universitaire des sciences d'Agén

### **CFAI Aquitaine**

40 avenue Maryse Bastié  
33523 Bruges Cedex  
☎ 05 56 57 44 50  
[www.cfai-aquitaine.org](http://www.cfai-aquitaine.org)

#### **Autres sites de formation :**

24 Coulonieix-Chamiers - CFAI Aquitaine - site de Périgueux  
33 Bruges - Institut des techniques d'ingénieur de l'industrie d'Aquitaine  
33 Gradignan - IUT de Bordeaux - Site de Bordeaux-Gradignan  
33 Latresne - Aérocampus Aquitaine  
33 Pauillac - Lycée professionnel Odilon Redon  
33 Reignac - CFAI Aquitaine Site de Reignac  
33 Talence - Arts et Métiers ParisTech - Centre de Talence  
40 Tarnos - CFAI Aquitaine - site de Tarnos

### **Institut consulaire de formation en alternance**

10 rue René Cassin  
33049 Bordeaux Cedex  
☎ 05 56 79 52 00  
<http://formations.bordeauxgironde.cci.fr>

#### **Autres sites de formation :**

33 Libourne - Institut consulaire de formation en alternance  
33 Talence - Kedje Business School

## **40 LANDES**

### **BTP CFA des Landes**

5 rue du 19 mars 1962  
40110 Morcenx  
☎ 05 58 07 98 37  
[www.btpcfa-aquitaine.fr](http://www.btpcfa-aquitaine.fr)

### **CFA agricole et horticole des Landes**

2915 route des Barthes  
LEGTA Hector Serres  
40180 Oeyreluy  
☎ 05 58 98 70 33  
[www.formagri40.fr](http://www.formagri40.fr)

#### **Autres sites de formation :**

40 Dax - Institut du thermalisme  
40 Mugron - Lycée professionnel agricole de Chalosse  
64 Anglet - UFR sciences et techniques de la côte basque

### **CFA bois et habitat**

Boulevard Saint-Vincent-de-Paul  
40993 Saint-Paul-lès-Dax  
☎ 05 58 55 71 12  
[www.lyceeharountazieff.com](http://www.lyceeharountazieff.com)

#### **Autres sites de formation :**

33 Blanquefort - Lycée des métiers Léonard de Vinci  
33 Gradignan - IUT de Bordeaux - Site de Bordeaux-Gradignan  
33 Langon - Lycée professionnel Sud Gironde  
33 Libourne - Lycée professionnel Henri Brulle  
40 Aire-sur-l'Adour - Lycée Gaston Crampe  
40 Morcenx - Lycée des métiers Jean Garnier  
40 Saint-Paul-lès-Dax - Lycée Haroun Tazieff

## CFA des industries du bois

526 route d'Oeyreluy  
40180 Seyresse  
☎ 05 58 74 36 99  
<http://cfaib.fr>

## CFA des métiers de l'artisanat des Landes

170 chemin Gustave Eiffel  
40003 Mont-de-Marsan Cedex  
☎ 05 58 05 81 80  
[www.cfa-artisanat40.fr](http://www.cfa-artisanat40.fr)

### Autre site de formation :

40 Mont-de-Marsan - Lycée professionnel Frédéric Estève

## CFA des métiers de l'hôtellerie

23 rue du Sablar  
40100 Dax  
☎ 05 58 58 70 80  
[www.cfa-hotellerie-dax.org](http://www.cfa-hotellerie-dax.org)

### Autres sites de formation :

40 Capbreton - Lycée des métiers Louis Darmanté

40 Mont-de-Marsan - Lycée des métiers Robert Wéric

## CFA forestier régional

Route de Luglon  
40630 Sabres  
☎ 05 58 04 41 80  
[www.formagri40.fr](http://www.formagri40.fr)

### Autre site de formation :

33 Bazas - LEGTA de Bazas Terres de Gascogne

## 47 LOT-ET-GARONNE

### BTP CFA du Lot-et-Garonne

2-4 rue Jean-Baptiste Pérès  
47000 Agen  
☎ 05 53 48 07 07  
[www.btpcfa-aquitaine.fr](http://www.btpcfa-aquitaine.fr)

### CFA - Cité de la Formation - Marmande

11 à 15 rue Albert Camus  
47205 Marmande Cedex  
☎ 05 53 76 04 00  
[www.citedelaformation.fr](http://www.citedelaformation.fr)

### CFA agricole du Lot-et-Garonne

Route de Casseneuil  
47110 Sainte-Livrade-sur-Lot  
☎ 05 53 40 47 60  
[www.epi47.educagri.fr](http://www.epi47.educagri.fr)

### Autres sites de formation :

17 Saintes - CFA agricole de la Charente-Maritime - site de Saintes Chadignac

33 Gradignan - École nationale supérieure des sciences agronomiques de Bordeaux Aquitaine

40 Mont-de-Marsan - École des courses hippiques - AFASEC

47 Nérac - LEGTA Armand Fallières

47 Tonneins - Lycée professionnel agricole Fazanis

47 Villerséal - CFA agricole du Lot-et-Garonne - site de Villerséal

### CFA de la Chambre de métiers et de l'artisanat interdépartementale section Lot-et-Garonne

Impasse Morère  
47004 Agen Cedex 09  
☎ 05 53 77 47 75  
[www.cfa-artisanat47.fr](http://www.cfa-artisanat47.fr)

## CFA du LP Porte du Lot

Allée Franck Bize  
47320 Clairac  
☎ 05 53 84 21 61  
[www.lyceeportedulotclairac.fr](http://www.lyceeportedulotclairac.fr),

### Autres sites de formation :

47 Agen - Lycée Jean-Baptiste de Baudre

47 Agen - Lycée professionnel Antoine Lomet

47 Clairac - Lycée professionnel Porte du Lot

47 Foulayronnes - Lycée professionnel Jean Monnet

47 Fumel - Lycée professionnel Benoît d'Azy

47 Marmande - Lycée Val de Garonne

47 Nérac - Lycée professionnel Jacques de Romas

47 Villeneuve-sur-Lot - Lycée polyvalent Georges Leygues - Louis Couffignal

## 64 PYRÉNÉES-ATLANTIQUES

### BTP CFA des Pyrénées-Atlantiques

36 avenue Léon Blum  
Parc d'activités Pau-Pyrénées  
64000 Pau  
☎ 05 59 02 61 04  
[www.btpcfa-aquitaine.fr](http://www.btpcfa-aquitaine.fr)

### CFA agricole des Pyrénées-Atlantiques

Route de Cambo  
64240 Hasparren  
☎ 05 59 29 15 10  
[www.cfaa64.com](http://www.cfaa64.com)

### Autres sites de formation :

64 Montardon - LEGTA de Pau-Montardon

64 Oloron-Sainte-Marie - Lycée des métiers de la montagne

64 Pau - IUT des Pays de l'Adour - Site de Pau

64 Pau - UFR de droit, économie et gestion

### CFA Compagnons du Tour de France - Nouvelle Aquitaine (FCMB)

3 allée de Bellevue  
64600 Anglet  
☎ 05 59 63 87 57  
<http://compagnonsdutourdefrance.org>

### Autres sites de formation :

33 Floirac - CFA Fédération compagnonnique des métiers du bâtiment (FCMB) Bordeaux

47 Agen - CFA Fédération compagnonnique des métiers du bâtiment (FCMB) Agen

64 Lons - CFA Fédération compagnonnique des métiers du bâtiment (FCMB) Lons-Pau

64 Lons - CFA Fédération compagnonnique des métiers du bâtiment (FCMB) Lons-Pau

### CFA de la CCI de Bayonne (ESTIA - Kedge Business School)

92 allée Théodore Monod  
Technopole Izarbel  
64210 Bidart  
☎ 05 59 43 84 00  
[www.estia.fr](http://www.estia.fr)

### Sites de formation :

64 Bayonne - Kedge Business School

64 Bidart - École supérieure des technologies industrielles avancées

### CFA de la Chambre de métiers et de l'artisanat Pyrénées-Atlantiques

25 boulevard d'Aritxague  
64100 Bayonne  
☎ 05 59 55 12 02  
[www.cfa-artisanat64.fr](http://www.cfa-artisanat64.fr)

### CFA de la Chambre de métiers et de l'artisanat Pyrénées-Atlantiques

34 avenue Léon Blum  
Parc d'activités Pau-Pyrénées  
64000 Pau  
☎ 05 59 14 85 90  
[www.cfa-artisanat64.fr](http://www.cfa-artisanat64.fr)

### CFA de l'Agglomération Côte Basque-Adour

73 rue Bourgneuf  
64100 Bayonne  
☎ 05 59 25 38 00  
[www.cfa.agglo-bab.fr](http://www.cfa.agglo-bab.fr)

### CFA de l'école supérieure de commerce de Pau

3 rue Saint-John Perse  
Campus universitaire  
64000 Pau  
☎ 05 59 92 64 64  
[www.esc-pau.fr](http://www.esc-pau.fr)

### CFA des commerces de sport loisirs

Avenue André-Marie Ampère  
Campus sport et commerce  
64237 Lescar Cedex  
☎ 05 59 62 76 70  
[www.cnpc.fr](http://www.cnpc.fr)

### Sites de formation :

64 Bayonne - Faculté des sciences et techniques des activités physiques et sportives - site de Bayonne

64 Lescar - CNPC École supérieure de commerce

64 Lescar - CNPC École supérieure de commerce du sport

### CFA DIFCAM Aquitaine

85 rue Hiribehere  
ZAC de la Guadeloupe  
64480 Ustaritz  
☎ 05 59 70 39 40  
[www.difcam.com](http://www.difcam.com)

### Sites de formation :

64 Bayonne - IAE Pau-Bayonne, École universitaire de management - Campus Bayonne

64 Bayonne - IUT de Bayonne, Pays Basque - Site de Bayonne

64 Bayonne - IUT de Bayonne, Pays Basque - Site de Bayonne

### CFA du lycée Saint-Cricq

4 bis avenue des États-Unis  
64015 Pau Cedex  
☎ 05 59 30 87 00  
[www.cfa-saint-cricq.org](http://www.cfa-saint-cricq.org)

### Autres sites de formation :

40 Peyrehorade - Lycée polyvalent Jean Taris

64 Gelos - Lycée des métiers de l'habitat et de l'industrie

64 Mauléon-Licharre - Lycée professionnel Jean Pierre Champo

64 Morlaàs - Lycée professionnel Haute-Vue

Pau-Morlaàs

64 Mourenx - Lycée Albert Camus

64 Oloron-Sainte-Marie - Lycée professionnel Guynemer

64 Orthez - Lycée professionnel Francis Jammes

64 Orthez - Lycée professionnel Molière

64 Pau - Lycée professionnel Honoré Baradat

64 Pau - Lycée Saint-Cricq

### **CFA public de la Côte basque**

1 allée de Cantau  
64600 Anglet  
☎ 05 59 58 06 59  
[www.lycee-cantau.net](http://www.lycee-cantau.net)

#### **Autres sites de formation :**

64 Anglet - IUT de Bayonne, Pays Basque - Site d'Anglet  
64 Anglet - Lycée Cantau  
64 Anglet - Lycée polyvalent Cantau  
64 Anglet - UFR sciences et techniques de la côte basque  
64 Bayonne - Lycée Louis de Foix  
64 Biarritz - Lycée Biarritz Atlantique  
64 Biarritz - Lycée polyvalent Biarritz Atlantique

### **CFA universitaire de l'UPPA**

8 allée des platanes  
64100 Bayonne  
☎ 05 59 57 42 23/33 (secrétariat)  
<http://cfa.univ-pau.fr>

#### **Sites de formation :**

40 Mont-de-Marsan - IUT des Pays de l'Adour - Site de Mont-de-Marsan  
64 Bayonne - IAE Pau-Bayonne, École universitaire de management - Campus Bayonne  
64 Pau - IAE Pau-Bayonne, École universitaire de management - Campus de Pau  
64 Pau - IUT des Pays de l'Adour - Site de Pau

### **CFAI Adour**

4 rue des Frères d'Orbigny  
64075 Pau  
☎ 05 59 00 01 01  
[www.formation-industries-adour.fr](http://www.formation-industries-adour.fr)

#### **Sites de formation :**

40 Tarnos - CFAI Adour - site de Tarnos  
64 Assat - CFAI Adour - site d'Assat  
64 Assat - École d'ingénieurs du centre d'études supérieures industrielles de Pau  
64 Pau - Lycée privé Immaculée Conception

## **79 DEUX-SÈVRES**

### **CFA agricole des Deux-Sèvres**

Route de la Roche  
79500 Melle  
☎ 05 49 27 24 44  
[www.terres-et-paysages.fr](http://www.terres-et-paysages.fr)

#### **Autres sites de formation :**

79 Bressuire - CFA agricole des Deux-Sèvres - site de Bressuire  
79 Niort - CFA agricole des Deux-Sèvres - site de Niort

### **CFA de la Chambre de métiers et de l'artisanat des Deux-Sèvres**

21 rue des Herbillaux  
Z1 des 30 Ormeaux  
79010 Niort Cedex 09  
☎ 05 49 33 07 60  
[www.cma-niort.fr/campus-des-metiers-de-niort.html](http://www.cma-niort.fr/campus-des-metiers-de-niort.html)

#### **Autre site de formation :**

79 Parthenay - CFA de la Chambre de métiers et de l'artisanat des Deux-Sèvres - site de Parthenay

### **CFA sanitaire et social**

14 bis rue d'Inkermann  
79061 Niort Cedex 09  
☎ 05 49 79 53 33  
[www.cfa-sanitaire-social.org](http://www.cfa-sanitaire-social.org)

#### **Sites de formation :**

16 Angoulême - Institut de formation des ambulanciers - CH d'Angoulême  
16 Cognac - Institut de formation d'aides-soignants - IRFSS Nouvelle-Aquitaine  
17 La Rochelle - Institut de formation d'aides-soignants du Val de Charente GRETA Poitou-Charentes  
79 Niort - Centre de formations paramédicales - CH de Niort  
79 Thouars - Institut de formation en soins infirmiers et d'aides-soignants - CHNS de Thouars  
86 Poitiers - Institut de formation d'aides-soignants - Lycée Saint Jacques de Compostelle - Ageef  
86 Poitiers - Institut de formation en masso-kinésithérapie - CHU de Poitiers  
86 Poitiers - IRTS - Institut régional du travail social Poitou-Charentes  
87 Limoges - IRFSS Limousin  
87 Isle - Polaris Formation

## **86 VIENNE**

### **CFA académique**

15 rue Guillaume VII le Troubadour  
86000 Poitiers  
☎ 05 49 39 62 22  
[www.ftlv.ac-poitiers.fr](http://www.ftlv.ac-poitiers.fr)

16 Angoulême - Lycée Charles Augustin Coulomb  
16 Angoulême - Lycée professionnel Jean Rostand  
16 Angoulême - Lycée professionnel métiers du bâtiment Sillac  
16 Barbezieux-Saint-Hilaire - Lycée Elie Vinet  
16 Chasseneuil-sur-Bonnieure - Lycée professionnel Pierre André Chabanne  
16 Cognac - Lycée professionnel Louis Delage  
16 Confolens - Lycée polyvalent Emile Roux  
16 Ruffec - Lycée professionnel Louise Michel  
16 Soyaux - Lycée professionnel Jean Albert Grégoire  
17 Jonzac - Lycée polyvalent Jean Hyppolite  
17 La Rochelle - Lycée Jean Dautet  
17 La Rochelle - Lycée maritime et aquacole  
17 La Rochelle - Lycée polyvalent hôtelier  
17 La Rochelle - Lycée professionnel de Rompsay  
17 La Rochelle - Lycée professionnel Pierre Doriole  
17 Pons - Lycée polyvalent Émile Combes  
17 Rochefort - Lycée polyvalent Marcel Dassault  
17 Royan - Lycée Cordouan  
17 Royan - Lycée professionnel de l'Atlantique  
17 Saintes - Lycée Bernard Palissy  
17 Saint-Jean-d'Angély - Lycée polyvalent Louis Audouin Dubreuil  
17 Saint-Jean-d'Angély - Lycée professionnel Blaise Pascal  
17 Surgères - Lycée polyvalent du Pays d'Aunis  
79 Bressuire - Lycée professionnel Léonard de Vinci  
79 Chef-Boutonne - Lycée professionnel Jean François Cail  
79 Niort - Lycée des métiers de l'automobile et de la logistique Gaston Barré  
79 Niort - Lycée Paul Guérin  
79 Niort - Lycée professionnel Thomas Jean Main  
79 Saint-Maixent-l'École - Lycée polyvalent du Haut Val de Sèvre  
79 Thouars - Lycée Jean Moulin  
86 Châtellerauld - Lycée Edouard Branly

86 Civray - Lycée professionnel les Terres Rouges  
86 Jaunay-Marigny - Lycée pilote innovant international  
86 Loudun - Lycée Guy Chauvet  
86 Mignaloux-Beauvoir - Établissement régional d'enseignement adapté Anne Frank  
86 Montmorillon - Lycée Jean Moulin  
86 Montmorillon - Lycée professionnel Raoul Mortier  
86 Poitiers - Lycée professionnel Le Dolmen

### **CFA agricole de la Vienne**

Venours  
86480 Rouillé  
☎ 05 49 43 62 61  
[www.venours.fr](http://www.venours.fr)

#### **Autres sites de formation :**

86 Montmorillon - CFA agricole de la Vienne - site de Montmorillon  
86 Poitiers - Lycée professionnel agricole Kyoto  
86 Thuré - CFA agricole de la Vienne - site de Thuré

### **CFA BTP de la Vienne**

3 rue de Chantejeau  
86280 Saint-Benoît  
☎ 05 49 57 14 66  
[www.btpcfa-vienne.fr](http://www.btpcfa-vienne.fr)

### **CFA de la Chambre de commerce et d'industrie de la Vienne - Maison de la formation**

120 rue du Porteau  
Pôle République  
86012 Poitiers Cedex  
☎ 05 49 37 44 50  
[www.maisondelaformation.net](http://www.maisondelaformation.net)

#### **Autres sites de formation :**

17 Rochefort - Institut européen de la qualité totale Poitou-Charentes  
79 Niort - SUP'ITG Niort, école supérieure des métiers de la vente par alternance  
86 Tercé - École des DJ UCPC

### **CFA de la Chambre de métiers et de l'artisanat de la Vienne**

1 rue de Chantejeau  
86281 Saint-Benoît Cedex  
☎ 05 49 62 24 90  
[www.cfametiers86.fr](http://www.cfametiers86.fr)

### **CFA Sup Nouvelle-Aquitaine**

2 rue Pierre Brousse  
Bâtiment B 25  
86000 Poitiers Cedex  
☎ 05 49 45 33 86  
<http://cfa-esrpc.fr>  
16 Angoulême - Cnam - École nationale du jeu et des médias interactifs numériques  
16 Angoulême - École Vaucanson du Cnam  
16 Angoulême - IUT d'Angoulême  
16 Segonzac - Faculté de droit et sciences sociales - site Segonzac  
17 La Rochelle - Faculté de droit, de science politique et de gestion  
17 La Rochelle - Faculté des lettres, langues, arts et sciences humaines  
17 La Rochelle - Faculté des sciences et technologies  
17 La Rochelle - Institut d'administration des entreprises  
17 La Rochelle - IUT de La Rochelle  
33 Pessac - École nationale supérieure de chimie, de biologie et de physique

33 Talence - ENS d'électronique, informatique, télécommunications, mathématiques et mécanique de Bordeaux  
 79 Niort - ElCnam Nouvelle-Aquitaine - site de Niort  
 79 Niort - Faculté de droit et sciences sociales - site de Niort  
 79 Niort - Institut d'administration des entreprises - site de Niort  
 79 Niort - IRIAF Institut des risques industriels, assurantiers et financiers  
 79 Niort - IUT de Poitiers-Châtelleraut-Niort  
 86 Chasseneuil-du-Poitou - ElCnam Nouvelle-Aquitaine - site de Poitiers  
 86 Châtelleraut - IUT de Poitiers-Châtelleraut-Niort  
 86 Poitiers - Faculté de droit et sciences sociales  
 86 Poitiers - Faculté de sciences économiques  
 86 Poitiers - Faculté de sciences fondamentales et appliquées  
 86 Poitiers - Faculté de sciences humaines et arts  
 86 Poitiers - Faculté des sciences du sport  
 86 Poitiers - Institut d'administration des entreprises  
 86 Poitiers - Institut de préparation à l'administration générale  
 86 Poitiers - IUT de Poitiers-Châtelleraut-Niort

## CFA industriel Poitou-Charentes - Maison de la formation

120 rue du Porteau  
 Pôle République  
 86012 Poitiers Cedex  
 ☎ 05 49 37 68 50  
[www.formation-industries-poitou-charentes.fr](http://www.formation-industries-poitou-charentes.fr)

### Autres sites de formation :

16 L'Isle-d'Espagnac - CFA industriel Poitou-Charentes - campus CIFOP  
 17 Châtaillonn-Plage - CFA industriel Poitou-Charentes - site de Châtaillonn  
 17 Rochefort - CFA industriel Poitou-Charentes - site de Rochefort  
 79 Niort - CFA industriel Poitou-Charentes - site de Niort  
 86 Châtelleraut - CFA industriel Poitou-Charentes - site de Châtelleraut

## CFA Isaac de l'Étoile

62 rue du Porteau  
 86001 Poitiers Cedex  
 ☎ 05 49 50 34 12  
[www.isaac-etoile.fr](http://www.isaac-etoile.fr)

### Site de formation :

86 Poitiers - Lycée privé - Ensemble scolaire Isaac de l'Étoile

## CFA régional des maisons familiales rurales Poitou-Charentes

2137 route de Chauvigny  
 Agropole  
 86550 Mignaloux-Beauvoir  
 ☎ 05 49 03 30 28  
[www.mfr.asso.fr](http://www.mfr.asso.fr)

### Sites de formation :

16 Cherves-Richemont - Maison familiale rurale des Charentes  
 16 Jarnac - Maison familiale rurale de Jarnac  
 16 Triac-Lautrait - Maison familiale rurale de Triac Lautrait  
 17 Chevancaux - Maison familiale rurale Forêt Environnement  
 17 Matha - Maison familiale rurale de Matha  
 17 Saint-Genis-de-Saintonge - Maison familiale rurale de la Saintonge et de l'Aunis

17 Saint-Germain-de-Marencennes - Maison familiale rurale de Saint-Germain-de-Marencennes  
 79 Argentonnay - Maison familiale rurale d'Argenton les Vallées  
 79 Beaussais-Vitré - Maison familiale rurale de Vitré  
 79 Bressuire - Maison familiale rurale de Bressuire - Grange  
 79 Bressuire - Maison familiale rurale Sèvreurope de Bressuire  
 79 Brioux-sur-Boutonne - Maison familiale rurale de Brioux sur Boutonne  
 79 Mauléon - Maison familiale rurale de Mauléon  
 79 Moncoutant - Maison familiale rurale de Moncoutant  
 79 Sansais - Maison familiale rurale du Marais poitevin  
 79 Val-en-Vignes - Maison familiale rurale Le Terra  
 86 Chauvigny - Maison familiale rurale de Chauvigny  
 86 Gençay - Maison familiale rurale de Gençay

## 87 HAUTE-VIENNE

### Annexe de Cussac - CDFAA de la Haute-Vienne

MFREO  
 14 route de Saint-Mathieu  
 87150 Cussac  
 ☎ 05 55 30 09 07 ou 30 96 15

### Annexe de Saint-Yrieix - CDFAA de la Haute-Vienne

La Faye  
 87500 Saint-Yrieix-la-Perche  
 ☎ 05 55 08 37 88  
<http://cdfaa.epl-limoges-nord87.fr/>

### CFA académique

13 rue François Chénieux  
 Rectorat de l'académie de Limoges  
 87000 Limoges 1  
 ☎ 05 55 11 41 41

### Sites de formation :

19 Brive-la-Gaillarde - UFA Danton  
 19 Brive-la-Gaillarde - UFA Lavoisier  
 23 Bourgneuf - UFA Delphine Gay  
 23 Felletin - UFA des métiers du bâtiment de Felletin  
 87 Limoges - UFA de l'hôtellerie Jean Monnet  
 87 Limoges - UFA Marcel Pagnol  
 87 Limoges - UFA Saint-Exupéry

### CFA bâtiment Limoges

104 rue de Saint-Gence  
 87053 Limoges  
 ☎ 05 55 79 75 33  
<http://cfa-batiment-limoges.fr>

### CFA de la Chambre des Métiers et de l'Artisanat de la Haute-Vienne "Le Moulin Rabaud"

Rue de Saint-Gence  
 87051 Limoges Cedex  
 ☎ 05 55 79 36 46  
[www.cfa-lemoulinrabaud.com](http://www.cfa-lemoulinrabaud.com)

### Autre site de formation :

87 Limoges - Structure associée de formation de Limoges

### CFA de la pharmacie

40 rue du Mas Loubier  
 Espace Galien  
 87100 Limoges  
 ☎ 05 55 79 63 78

## CFA de l'Enseignement Supérieur de la Région Limousin

Université de Limoges  
 209 boulevard de vanteaux  
 87000 Limoges  
 ☎ 05 87 50 68 75  
[www.unilim.fr/cfasup](http://www.unilim.fr/cfasup)

### Sites de formation :

19 Brive-la-Gaillarde - INISUP  
 19 Brive-la-Gaillarde - IUT du Limousin, site de Brive  
 19 Egletons - Département Génie Civil d'Egletons  
 19 Tulle - IUT du Limousin, site de Tulle  
 87 Limoges - Ecole Supérieure du Commerce et des Services de la CCI de Limoges et de la Haute-Vienne  
 87 Limoges - El CNAM Nouvelle-Aquitaine site de Limoges  
 87 Limoges - Faculté de droit et des sciences économiques - site de Limoges  
 87 Limoges - Institut d'administration des entreprises  
 87 Limoges - Institut supérieur de formation à la gestion du personnel  
 87 Limoges - Institut Supérieur de l'Immobilier et de l'Habitat  
 87 Limoges - IUT du Limousin  
 87 Limoges - 3iL Academy  
 87 Limoges - 3iL Ingénieurs

## CFA des Travaux Publics Limousin Auvergne

22 rue Atlantis  
 87069 Limoges  
 ☎ 05 55 35 07 05

## CFA régional de la céramique

9 rue Jean Baptiste Say  
 87000 Limoges  
 ☎ 05 55 30 08 08  
[www.afpilimousin.fr](http://www.afpilimousin.fr)

## Fédération Compagnonnique des Métiers du Bâtiment

Rue Charles Lavauzelle  
 87350 Panazol  
 ☎ 05 55 33 55 60  
<http://limoges.compagnonsdutourdefrance.org/>

## Site de Bellac - CDFAA de la Haute-Vienne

7 rue des Rochettes  
 87300 Bellac  
 ☎ 05 55 60 95 95  
<http://ctppa.epl-limoges-nord87.fr/>

## Site Les Vaseix - CDFAA de la Haute-Vienne

Les Vaseix  
 87430 Verneuil-sur-Vienne  
 ☎ 05 55 48 44 09  
<http://cdfaa.epl-limoges-nord87.fr>

## Site Magnac-Laval - CDFAA de la Haute-Vienne

Route de la Souterraine  
 87190 Magnac-Laval  
 ☎ 05 87 77 60 02 ou 48 44 09  
<http://cdfaa.epl-limoges-nord87.fr>

## TOUTES LES FORMATIONS SONT POSSIBLES ?

### OUI

Aujourd'hui, l'idée que filles et garçons peuvent choisir les mêmes filières d'études est largement acceptée.

### MAIS

Ce n'est pas vraiment la réalité.

Les choix d'orientation et les métiers dépendent fortement du sexe.

### ILS/ELLES ONT OSÉ CHOISIR CES SPÉCIALITÉS

En 2016-2017, 11444 filles et 24892 garçons ont signé un contrat d'apprentissage en Nouvelle-Aquitaine

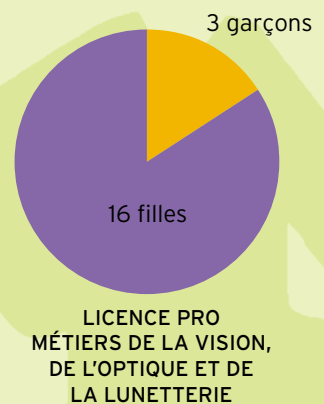
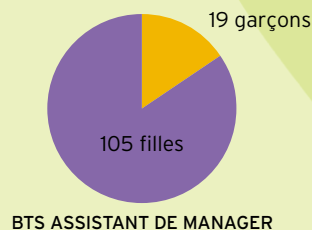
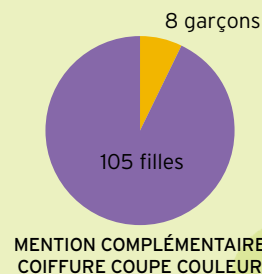
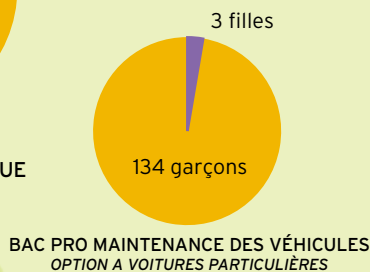
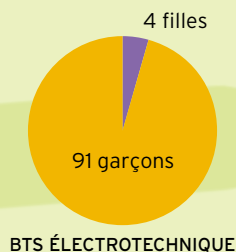
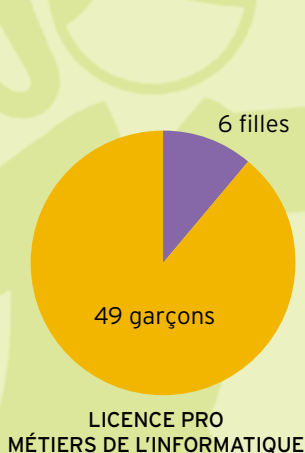

Source : Apprentis en Nouvelle-Aquitaine au 31 décembre 2016 / Enquête SIFA / DEPP

CHOISIR LIBREMENT, RESPECTER LE CHOIX DES AUTRES, PRENDRE CONFIANCE EN SOI...

On peut s'informer, réfléchir, en parler avec ses ami/e/s, interroger ses parents, les professeur/e/s, les PsyEN. On peut chercher son orientation dans toutes les directions !

[www.onisep.fr/Equipes-educatives#Egalite-filles-garcons](http://www.onisep.fr/Equipes-educatives#Egalite-filles-garcons)

# ADRESSES DES ÉTABLISSEMENTS PAR DÉPARTEMENT

Dans les pages suivantes sont indiqués les établissements proposant des formations par apprentissage ainsi que leurs CFA gestionnaires.

Les établissements sont classés par département, puis par ville selon l'ordre alphabétique.

**CFA** : Centre de formation d'apprentis  
**LEGTA** : Lycée d'enseignement général et technologique agricole  
↔ FG : internat filles garçons  
♿ : accessibilité pour handicapés moteurs

## 16 CHARENTE

### Angoulême 16000

#### Cnam - École nationale du jeu et des médias interactifs numériques

138 rue de Bordeaux

☎ 05 45 68 06 78 - [www.cnam-enjmin.fr](http://www.cnam-enjmin.fr)



avec le CFA Sup Nouvelle-Aquitaine (86)

Diplôme d'ingénieur

- Diplôme d'ingénieur du CNAM

spécialité informatique et multimédias

### Angoulême 16000

#### École Vaucanson du Cnam

138 rue de Bordeaux

☎ 0820 20 26 26 - [www.cnam-poitou-charentes.fr/site/vaucanson](http://www.cnam-poitou-charentes.fr/site/vaucanson)



avec le CFA Sup Nouvelle-Aquitaine (86)

Licence

- Gestion parcours management

### Angoulême 16959

#### Institut de formation des ambulanciers - CH d'Angoulême

Rond Point de Girac

Centre Hospitalier d'Angoulême

☎ 05 45 24 42 56

[www.ch-angouleme.fr/Formations-et-emplois/Formations/IFA](http://www.ch-angouleme.fr/Formations-et-emplois/Formations/IFA)

avec le CFA sanitaire et social (79)

Diplôme d'État en santé

- Ambulancier

### Angoulême 16021

#### IUT d'Angoulême

4 avenue de Varsovie

☎ 05 45 67 32 07 - <http://iut-angouleme.univ-poitiers.fr>

avec le CFA Sup Nouvelle-Aquitaine (86)

Diplôme universitaire de technologie

- Génie électrique et informatique industrielle possible en 2<sup>e</sup> année

### Licence professionnelle

- Acoustique et vibrations

parcours électroacoustique et acoustique environnementale

- Métiers de la communication : événementiel

parcours communication et management des événements

- Techniques du son et de l'image

parcours création, réalisation et diffusion de produits multimédia et audiovisuels pour le web

### Angoulême 16016

#### Lycée Charles Augustin Coulomb

Allée Joachim du Bellay

☎ 05 45 61 83 00 - [www.lyceecharlescoulomb.fr](http://www.lyceecharlescoulomb.fr)

↔ FG

avec le CFA académique (86)

Brevet de technicien supérieur

- Électrotechnique

- Maintenance des systèmes

option A systèmes de production

Titre enregistré au RNCP (niveau 3 : bac + 2)

- Gestionnaire en maintenance et support

informatique

### Angoulême 16017

#### Lycée professionnel Jean Rostand

12 rue Louise Lériget

☎ 05 45 97 45 00 - <http://lpejeanrostand.fr>

↔ FG ♿

avec le CFA académique (86)

Certificat d'aptitude professionnelle

- Maroquinerie possible en 2<sup>e</sup> année

Brevet professionnel

- Agent technique de prévention et de sécurité

### Angoulême 16022

#### Lycée professionnel métiers du bâtiment Sillac

360 route de Bordeaux Sillac

☎ 05 45 91 37 77 - <http://etab.ac-poitiers.fr/lp-sillac>

↔ FG

avec le CFA académique (86)

Baccalauréat professionnel

- Menuiserie aluminium-verre possible en 1<sup>re</sup> et terminale

Mention complémentaire

- Technicien en énergies renouvelables

option B : énergie thermique

### Brevet de technicien supérieur

- Fluides, énergies, domotique

option A génie climatique et fluidique

- Fluides, énergies, domotique

option B froid et conditionnement d'air

- Métiers du géomètre-topographe et de la modélisation numérique

- Systèmes constructifs bois et habitat

### Barbezieux-Saint-Hilaire 16300

#### CFA de la Chambre de métiers et de l'artisanat de la Charente - site de Barbezieux

39 avenue de Vignola

☎ 05 45 78 35 48 - [www.cma-charente.fr](http://www.cma-charente.fr)

↔ hors établissement ♿

Dispositif d'initiation aux métiers en alternance (Dima)

Certificat d'aptitude professionnelle

- Accompagnant éducatif petite enfance

- Boucher

- Boulanger

- Charcutier-traiteur

- Ébéniste (en 1 an, 2 ans)

- Employé de vente spécialisé

option A produits alimentaires

- Ferronnier d'art

- Instruments coupants et de chirurgie

- Pâtissier

- Tailleur de pierre

Mention complémentaire

- Pâtisserie boulangère

Brevet professionnel

- Boucher

- Métiers de la pierre

Brevet technique des métiers

- Ébéniste

- Pâtissier confiseur glacier traiteur

### Barbezieux-Saint-Hilaire 16300

#### Lycée Elie Vinet

7 avenue Pierre Mendès France

☎ 05 45 78 17 27 - [www.lycee-elie-vinet.fr](http://www.lycee-elie-vinet.fr)

↔ FG

avec le CFA académique (86)

**Brevet de technicien supérieur**

- Gestion de la PME
- Services informatiques aux organisations  
option A solutions d'infrastructure, systèmes et réseaux
- Services informatiques aux organisations  
option B solutions logicielles et applications métiers

**Chasseneuil-sur-Bonnieure** 16260

**CFA BTP de la Charente**

Allée du Chef Luc

☎ 05 45 90 14 10 - [www.btpcfa-charente.fr](http://www.btpcfa-charente.fr)

↔ FG 🚫

Dispositif d'initiation aux métiers en alternance (Dima)

**Certificat d'aptitude professionnelle**

- Carreleur mosaïste (en 1 an, 2 ans)
- Charpentier bois (en 1 an, 2 ans)
- Installateur sanitaire
- Installateur thermique (en 1 an, 2 ans)
- Maçon
- Maintenance de bâtiments de collectivités
- Menuisier fabricant de menuiserie, mobilier et agencement
- Menuisier installateur
- Peintre-applicateur de revêtements
- Plâtrier-plaquiste (en 1 an, 2 ans)
- Préparation et réalisation d'ouvrages électriques
- Serrurier métallier
- Solier-moquetiste (en 1 an, 2 ans)

**Mention complémentaire**

- Plaquiste

**Baccalauréat professionnel**

- Interventions sur le patrimoine bâti  
option maçonnerie

**Brevet professionnel**

- Carrelage mosaïque
  - Maçon
  - Menuisier
  - Métallier
  - Monteur en installations du génie climatique et sanitaire
  - Peintre applicateur de revêtements
- Brevet de technicien supérieur**
- Enveloppe des bâtiments : conception et réalisation

**Chasseneuil-sur-Bonnieure** 16260

**Lycée professionnel Pierre André Chabanne**

28 rue Bir Hakeim

☎ 05 45 20 50 00 - [www.lycee-chabanne16.fr](http://www.lycee-chabanne16.fr)

↔ FG

avec le CFA académique (86)

**Brevet professionnel**

- Coiffure

**Cherves-Richemont** 16370

**Maison familiale rurale des Charentes**

12 route de l'Ancien Séminaire

☎ 05 45 83 16 49 - [www.institut-richemont.fr](http://www.institut-richemont.fr)

↔ FG

avec le CFA régional des maisons familiales rurales  
Poitou-Charentes (86)

**Brevet professionnel de la jeunesse, de l'éducation  
populaire et du sport**

- Éducateur sportif mention activités équestres

**Brevet de technicien supérieur**

- Économie sociale familiale

**Brevet de technicien supérieur agricole**

- Technico-commercial vins et spiritueux
- Viticulture-œnologie

**Diplôme d'État du travail social**

- Conseiller en économie sociale familiale
- Titre enregistré au RNCP (niveau 2 : bac + 3 et 4)**
- Responsable d'établissement de l'économie sociale et solidaire

**Cognac** 16100

**CFA de la Chambre de commerce et  
d'industrie de la Charente - site de Cognac**

102 avenue Victor Hugo

☎ 05 45 36 32 80 - [www.icf-cognac.fr](http://www.icf-cognac.fr)

🚫

**Brevet de technicien supérieur**

- Commerce international  
(diplôme à référentiel commun européen)
  - Négociation et digitalisation de la relation client
- Titre enregistré au RNCP (niveau 2 : bac + 3 et 4)**
- Responsable de développement commercial  
(réseau Négoventis)

**Cognac** 16100

**CFA de la Chambre de métiers et de  
l'artisanat de la Charente - site de Cognac**

45 rue du Repos

☎ 05 45 82 40 31 - [www.cma-charente.fr](http://www.cma-charente.fr)

Dispositif d'initiation aux métiers en alternance (Dima)

**Certificat d'aptitude professionnelle**

- Coiffure
- Employé de vente spécialisé  
option B produits d'équipement courant
- Esthétique, cosmétique, parfumerie
- Tonnelier

**Mention complémentaire**

- Coiffure coupe couleur

**Baccalauréat professionnel**

- Services aux personnes et aux territoires  
(en 2 ans) 1<sup>re</sup> et terminale uniquement

**Brevet professionnel**

- Coiffure
- Esthétique, cosmétique, parfumerie

**Brevet de maîtrise**

- Coiffeur (en 18 mois)
- Esthéticienne cosméticienne

**Cognac** 16100

**Institut de formation d'aides-soignants -  
IRFSS Nouvelle-Aquitaine**

79 rue Montesquieu

☎ 05 45 91 36 00 - <http://irfss-poitou-charentes.croix-rouge.fr>

🚫

avec le CFA sanitaire et social (79)

**Diplôme d'État en santé**

- Aide-soignant possible en cursus partiel

**Cognac** 16100

**Lycée professionnel Louis Delage**

27 rue de Balzac

☎ 05 45 35 86 70 - [www.lyceedelage.fr](http://www.lyceedelage.fr)

↔ FG

avec le CFA académique (86)

**Baccalauréat professionnel**

- Pilote de ligne de production possible en 1<sup>re</sup> et terminale

**Mention complémentaire**

- Technicien en énergies renouvelables  
option A : énergie électrique

**Confolens** 16500

**Lycée polyvalent Emile Roux**

30 avenue du Général de Gaulle

☎ 05 45 84 12 33 - <http://lycee-emileroux.fr>

↔ FG

avec le CFA académique (86)

**Brevet de technicien supérieur**

- Comptabilité et gestion

**Jarnac** 16200

**Maison familiale rurale de Jarnac**

12 rue Ernest Merlin

☎ 05 45 35 37 64 - [www.jarnac.mfr.fr](http://www.jarnac.mfr.fr)

↔ FG

avec le CFA régional des maisons familiales rurales  
Poitou-Charentes (86)

**Baccalauréat professionnel**

- Technicien conseil vente en alimentation  
option produits alimentaires en 1<sup>re</sup> et terminale

**La Couronne** 16400

**CFA agricole de la Charente**

L'Oisellerie

☎ 05 45 61 90 00 - [www.epl-charente.com](http://www.epl-charente.com)

↔ FG 🚫

**Certificat d'aptitude professionnelle agricole**

- Métiers de l'agriculture production animale /  
production végétale : grandes cultures /  
production végétale : vigne et vin

**Brevet professionnel agricole**

- Travaux de la conduite et entretien des engins  
agricoles

- Travaux de la vigne et du vin (en 1 an)  
travaux de la vigne élèves issus d'un CAP agricole

- Travaux des aménagements paysagers  
travaux de création et d'entretien

**Baccalauréat professionnel**

- Agroéquipement

**Brevet professionnel**

- Responsable d'entreprise agricole
- Brevet de technicien supérieur agricole**
- Génie des équipements agricoles
  - Viticulture-œnologie

**La Couronne** 16400

**EI CESI d'Angoulême**

40 route de la Croix du Milieu

☎ 05 45 67 05 92 - [www.eicesi.fr](http://www.eicesi.fr)

🚫

avec le CFA EIA (16)

**Titre enregistré au RNCP (niveau 2 : bac + 3 et 4)**

- Responsable en ingénierie des logiciels
  - Responsable en ingénierie systèmes et réseaux
- Diplôme d'ingénieur**

- Diplôme d'ingénieur du CESI possible les 3 ans du  
cycle ingénieur

**Titre enregistré au RNCP (niveau 1 : bac + 5 et plus)**

- Manager des systèmes d'information (CESI)

**L'Isle-d'Espagnac** 16340

**CFA de la Chambre de commerce et  
d'industrie de la Charente - campus CIFOP**

Boulevard Salvador Allende - ZI N° 3

☎ 05 45 90 13 13 - [www.cifop.fr](http://www.cifop.fr)

↔ FG 🚫

**Certificat d'aptitude professionnelle**

- Agent polyvalent de restauration
- Commercialisation et services  
en hôtel-café-restaurant
- Conducteur d'installations de production
- Cuisine
- Maintenance des véhicules  
option A voitures particulières
- Peinture en carrosserie (en 1 an, 2 ans)
- Réparation des carrosseries



## Mention complémentaire

- Cuisinier en desserts de restaurant
- Maintenance des systèmes embarqués de l'automobile véhicules particuliers

## Baccalauréat professionnel

- Commerce
- Maintenance des véhicules option A voitures particulières
- Réalisation de produits imprimés et plurimédia option A productions graphiques
- Réalisation de produits imprimés et plurimédia option B productions imprimées
- Réparation des carrosseries

## Brevet professionnel

- Arts de la cuisine
- Arts du service et commercialisation en restauration
- Préparateur en pharmacie élèves titulaires d'un bac

## Brevet de technicien supérieur

- Études de réalisation d'un projet de communication option A : études de réalisation de produits plurimédia
- Études de réalisation d'un projet de communication option B : études de réalisation de produits imprimés
- Gestion de la PME
- Management des unités commerciales
- Support à l'action managériale

## Filière expertise comptable

- Diplôme de comptabilité et de gestion
- Diplôme supérieur de comptabilité et de gestion

## Titre enregistré au RNCP (niveau 3 : bac + 2)

- Gestionnaire d'unité commerciale option généraliste ou spécialisée (réseau Négoventis)
- Responsable de chantier bâtiment et travaux publics

## Titre enregistré au RNCP (niveau 2 : bac + 3 et 4)

- Responsable de la distribution (réseau Négoventis)

## Diplôme d'ingénieur

- Diplôme d'ingénieur du CESI spécialité bâtiment et travaux publics en partenariat avec SUP BTP
- Diplôme d'ingénieur du CNAM

## spécialité matériaux en partenariat avec l'ISIP

## Titre enregistré au RNCP (niveau 1 : bac + 5 et plus)

## avec le CFA des métiers de La Poste -

## Midi-Atlantique (33)

## Certificat d'aptitude professionnelle

- Opérateur/opératrice de service - relation client et livraison (en 1 an)

## L'Isle-d'Espagnac 16340

### CFA des Compagnons du devoir

### Nouvelle-Aquitaine

35 avenue de Montbron

☎ 05 46 45 17 11 - [www.compagnons-du-devoir.com](http://www.compagnons-du-devoir.com)

↔ F G

## Certificat d'aptitude professionnelle

- Peintre-applicateur de revêtements (en 1 an, 2 ans)
- Tapissier-tapissière d'ameublement en siècle

## L'Isle-d'Espagnac 16340

### CFA industriel Poitou-Charentes -

### campus CIFOP

Boulevard Salvador Allende - ZI N° 3

☎ 05 45 90 13 47 - [www.formation-industries-poitou-charentes.fr](http://www.formation-industries-poitou-charentes.fr)

↔ F G

## Baccalauréat professionnel

- Maintenance des équipements industriels
- Métiers de l'électricité et de ses environnements connectés
- Technicien d'usinage
- Technicien en chaudronnerie industrielle

## Brevet de technicien supérieur

- Conception des processus de réalisation de produits option B production sérielle
- Conception des produits industriels

## L'Isle-d'Espagnac 16340

### Groupe Sup de Co La Rochelle - campus CIFOP

Boulevard Salvador Allende - ZI N° 3

☎ 05 45 90 13 52 - [www.cifop.fr/departement/commerce/page/bachelor-business](http://www.cifop.fr/departement/commerce/page/bachelor-business)

↔ F G aussi week-end ou petits congés

### avec le CFA de la Chambre de commerce et d'industrie de la Charente - campus CIFOP (16)

### Titre enregistré au RNCP (niveau 2 : bac + 3 et 4)

- Diplôme d'études supérieures en commerce et management opérationnel (programme Bachelor Business) possible en 2<sup>e</sup> et 3<sup>e</sup> années

## Ruffec 16700

### Lycée professionnel Louise Michel

Rue Villebois Mareuil

☎ 05 45 31 14 03 - <http://etab.ac-poitiers.fr/lp-ruffec>

↔ F G

### avec le CFA académique (86)

### Baccalauréat professionnel

- Gestion-administration possible en 1<sup>re</sup> et terminale
- Technicien constructeur bois possible en 1<sup>re</sup> et terminale

## Brevet de technicien supérieur

- Support à l'action managériale

## Segonzac 16130

### Faculté de droit et sciences sociales -

### site Segonzac

37 rue Gaston Briand

Centre universitaire de la Charente

☎ 05 45 83 35 35 - <http://droit.univ-poitiers.fr>

### avec le CFA Sup Nouvelle-Aquitaine (86)

### Licence professionnelle

- Commerce et distribution
- parcours droit des métiers des vins et spiritueux
- Master indifférencié (recherche et professionnel)
- Droit des affaires spécialité droit, gestion et commerce des spiritueux possible en M2

## Soyaux 16800

### Lycée professionnel Jean Albert Grégoire

Rue Jean Albert Grégoire

☎ 05 45 38 63 63 - <http://etab.ac-poitiers.fr/lyc-soyaux>

↔ F G

### avec le CFA académique (86)

### Baccalauréat professionnel

- Maintenance des véhicules option B véhicules de transport routier
- Brevet de technicien supérieur
- Maintenance des véhicules option B véhicules de transport routier
- Maintenance des véhicules option C motocycles
- Transport et prestations logistiques

## Triac-Lautrait 16200

### Maison familiale rurale de Triac Lautrait

16 rue de Cognac

☎ 05 45 35 37 71 - [www.mfrtriac-lautrait.fr](http://www.mfrtriac-lautrait.fr)

↔ F G

### avec le CFA régional des maisons familiales rurales Poitou-Charentes (86)

### Baccalauréat professionnel

- Aménagements paysagers

## 17 CHARENTE-MARITIME

### Bourcefranc-le-Chapus 17560

### Lycée de la mer et du littoral

Rue William Bertrand

☎ 05 46 85 45 05 - [www.lyceebourcefranc.fr](http://www.lyceebourcefranc.fr)

↔ F G

### avec le CFA agricole de la Charente-Maritime (17)

### Baccalauréat professionnel

- Cultures marines en 1<sup>re</sup> et terminale

## Châtelailлон-Plage 17340

### CFA CIPECMA

17 avenue du Général de Gaulle

☎ 05 46 56 23 11 - [www.cipecma.com](http://www.cipecma.com)

### Baccalauréat professionnel

- Procédés de la chimie, de l'eau et des papiers-cartons (en 2 ans) 1<sup>re</sup> et terminale uniquement élèves issus d'un CAP

## Brevet de technicien supérieur

- Gestion de la PME
- Pilotage de procédés
- Support à l'action managériale
- Tourisme spécialisation hôtellerie de plein air possible

## Titre professionnel (niveau 3 : bac + 2)

- Assistant ressources humaines

## Châtelailлон-Plage 17340

### CFA industriel Poitou-Charentes - site de Châtelailлон

17 avenue du Général de Gaulle - CIPECMA

☎ 05 46 56 23 11 - [www.formation-industries-poitou-charentes.fr](http://www.formation-industries-poitou-charentes.fr)

↔ F G

### Baccalauréat professionnel

- Maintenance des équipements industriels
- Métiers de l'électricité et de ses environnements connectés
- Technicien en chaudronnerie industrielle

## Brevet de technicien supérieur

- Assistance technique d'ingénieur
- Conception et réalisation de systèmes automatiques
- Conception et réalisation en chaudronnerie industrielle
- Fluides, énergies, domotique option A génie climatique et fluidique
- Maintenance des systèmes option B systèmes énergétiques et fluidiques

## Chevanceaux 17210

### Maison familiale rurale Forêt Environnement

74 avenue de Paris

☎ 05 46 49 21 35 - <http://mfr-foret-environnement.fr>

↔ F G

### avec le CFA régional des maisons familiales rurales

### Poitou-Charentes (86)

### Certificat d'aptitude professionnelle

- Agent de propreté et d'hygiène
- Propreté de l'environnement urbain-collecte et recyclage

## Baccalauréat professionnel

- Forêt

## Jonzac 17500

### CFA agricole de la Charente-Maritime -

### site de Jonzac

Route de Cognac - Saint-Germain de Lusignan

☎ 05 46 48 56 70 - <http://lerenaudin.desclaude.com>

↔ F G

### Certificat d'aptitude professionnelle agricole

- Métiers de l'agriculture production végétale : vigne et vin

### Baccalauréat professionnel

- Technicien de maintenance des systèmes énergétiques et climatiques (en 1 an)

### Brevet professionnel

- Responsable d'entreprise agricole

### Jonzac 17500

#### Lycée polyvalent Jean Hyppolite

Place Saint-Exupéry

☎ 05 46 86 56 00 - <http://lcs.lyc-jonzac.org>

↔ FG

avec le CFA académique (86)

### Baccalauréat professionnel

- Accompagnement, soins et services à la personne option B : en structure possible en terminale

### Lagord 17140

#### CFA de la Chambre de métiers et de l'artisanat de la Charente-Maritime

Parc Atlantech

☎ 05 46 00 46 80 - [www.apprentissage.cma17.fr](http://www.apprentissage.cma17.fr)

↔ FG

Dispositif d'initiation aux métiers en alternance (Dima)

### Certificat d'aptitude professionnelle

- Agent polyvalent de restauration

- Boucher

- Boulanger

- Carreleur mosaïste

- Charcutier-traiteur

- Chocolatier-confiseur (en 1 an)

- Coiffure

- Commercialisation et services

en hôtel-café-restaurant

- Cuisine

- Employé de commerce multi-spécialités

- Employé de vente spécialisé

option A produits alimentaires

- Employé de vente spécialisé

option B produits d'équipement courant

- Esthétique, cosmétique, parfumerie

- Installateur en froid et conditionnement d'air

- Installateur sanitaire

- Installateur thermique

- Maçon

- Maintenance de bâtiments de collectivités

- Maintenance des véhicules

option A voitures particulières

- Maintenance des véhicules option C motocycles

- Monteur en isolation thermique et acoustique

(en 1 an)

- Pâtissier

- Peintre-applicateur de revêtements

- Peinture en carrosserie

- Préparation et réalisation d'ouvrages électriques

- Réparation des carrosseries

- Signalétique et décors graphiques

### Mention complémentaire

- Coiffure coupe couleur

- Cuisinier en desserts de restaurant

- Maintenance des systèmes embarqués de l'automobile

- Maintenance en équipement thermique individuel

### Baccalauréat professionnel

- Commerce

- Commercialisation et services en restauration

- Cuisine

- Esthétique cosmétique parfumerie

- Maintenance des véhicules

option A voitures particulières

- Technicien d'études du bâtiment

option A : études et économie

### Brevet professionnel

- Boucher

- Boulanger

- Coiffure

- Électricien(ne)

- Esthétique, cosmétique, parfumerie

- Installateur, dépanneur en froid et

conditionnement d'air

- Maçon

### Brevet technique des métiers

- Pâtissier confiseur glacier traiteur

### Mention complémentaire

- Accueil réception

### Brevet de technicien supérieur

- Métiers de l'esthétique-cosmétique-parfumerie

option B : formation-marques

### Brevet de maîtrise

- Coiffure

- Esthéticienne cosméticienne

### La Rochelle 17000

#### CFA des Compagnons du devoir Nouvelle-Aquitaine

1 rue Théroigne de Méricourt

☎ 05 46 45 17 11 - [www.compagnons-du-devoir.com](http://www.compagnons-du-devoir.com)

↔ FG ☺

### Certificat d'aptitude professionnelle

- Constructeur bois

- Couvreur

- Installateur thermique

- Menuisier aluminium-verre

- Menuisier fabricant de menuiserie, mobilier et

agencement

- Réalisations industrielles en chaudronnerie ou

soudage option A chaudronnerie

### La Rochelle 17041

#### École d'ingénieurs en génie des systèmes industriels

26 rue de Vaux de Foletier

☎ 05 46 45 80 00 - [www.eigsi.fr](http://www.eigsi.fr)

↔ hors établissement

résidence de l'EIGSI comprenant 150 logements

au tarif équivalent CROUS, des partenariats avec

d'autres résidences permettent de proposer

d'autres logements à loyer modéré

☺

avec le CFA EIA (16)

### Diplôme d'ingénieur

- Diplôme d'ingénieur de l'École d'ingénieurs en génie

des systèmes industriels possible les 3 ans du cycle ingénieur

### La Rochelle 17024

#### Faculté de droit, de science politique et de gestion

45 rue François de Vaux de Foletier

☎ 05 46 45 85 20 - <http://droit-gestion.univ-larochelle.fr>

☺

avec le CFA Sup Nouvelle-Aquitaine (86)

### Licence professionnelle

- Droit, économie, gestion commerce

spécialité gestionnaire de biens immobiliers

### La Rochelle 17042

#### Faculté des lettres, langues, arts et sciences humaines

1 parvis Fernand Braudel

☎ 05 46 45 68 00 - <http://flash.univ-larochelle.fr>

☺

avec le CFA Sup Nouvelle-Aquitaine (86)

### Master indifférencié (recherche et professionnel)

- Langues étrangères appliquées

parcours direction de projets audiovisuels et numériques (M2)

- Sciences de l'environnement

parcours cursus master en ingénierie (CMI Figure) :

géographie appliquée à la gestion des littoraux, possible en M2

### La Rochelle 17042

#### Faculté des sciences et technologies

Avenue Michel Crépeau

☎ 05 46 45 82 59 - <http://sciences.univ-larochelle.fr>

☺

avec le CFA Sup Nouvelle-Aquitaine (86)

### Licence professionnelle

- Énergie et génie climatique spécialité réhabilitation

énergétique du patrimoine bâti

- Industrie agroalimentaire, alimentation

spécialité production et management

en industries agro-alimentaires

- Santé spécialité métiers de la vision,

de l'optique et de la lunetterie

- Systèmes informatiques et logiciels

spécialité création multimédia

### Master indifférencié (recherche et professionnel)

- Informatique parcours cursus master en ingénierie (CMI Figure) :

ingénierie des contenus numériques en entreprise (ICONE)

### La Rochelle 17024

#### Groupe Sup de Co La Rochelle

102 rue de Coureilles - Les Minimes

☎ 05 46 51 77 00 - [www.esc-larochelle.fr](http://www.esc-larochelle.fr)

☺

avec le CFA CIPECMA (17)

### Diplôme d'école de commerce visé

de niveau bac + 4 ou 5

- Diplôme de l'École supérieure de commerce de

La Rochelle possible en 2<sup>e</sup> et 3<sup>e</sup> années

### La Rochelle 17024

#### Institut d'administration des entreprises

39 rue François de Vaux de Foletier

☎ 05 46 50 76 00 - <http://iae.univ-larochelle.fr>

avec le CFA Sup Nouvelle-Aquitaine (86)

### Master indifférencié (recherche et professionnel)

- Tourisme parcours management des activités hôtelières et

touristiques possible en M2

### La Rochelle 17000

#### Institut de formation d'aides-soignants du Val de Charente GRETA Poitou-Charentes

219 rue de Périgny - Lycée Pierre Doriole

☎ 05 46 27 25 15 - <http://lycee-doriole.fr/26.html>

☺

avec le CFA sanitaire et social (79)

### Diplôme d'État en santé

- Aide-soignant possible en cursus partiel

### La Rochelle 17026

#### IUT de La Rochelle

15 rue François de Vaux de Foletier

☎ 05 46 51 39 00 - [www.iut-larochelle.fr](http://www.iut-larochelle.fr)

☺

avec le CFA Sup Nouvelle-Aquitaine (86)

Licence professionnelle

- Bâtiment et construction spécialité bâtiments bois basse consommation et passifs
- Commerce spécialité marketing des services et technologies de l'information et de la communication
- Industries chimiques et pharmaceutiques spécialité analyses et traçabilité au laboratoire
- Réseaux et télécommunications spécialité administration et sécurité des réseaux
- Systèmes informatiques et logiciels spécialité informatique répartie et mobile
- Travaux publics spécialité encadrement de chantier

**La Rochelle** 17000

**Ligue Poitou-Charentes de voile**

Avenue de la capitainerie

☎ 05 46 44 58 31 - <http://ligue-voile-nouvelle-aquitaine.fr>

avec le CFA Sport Animation Nouvelle-Aquitaine (33)

Brevet professionnel de la jeunesse, de l'éducation populaire et du sport

- Activités nautiques mention monovalente voile

**La Rochelle** 17022

**Lycée Jean Dautet**

18 rue Delayant

☎ 05 46 28 05 70 - [www.lyceedautet.fr](http://www.lyceedautet.fr)

↔ F G

avec le CFA académique (86)

Filière expertise comptable

- Diplôme de comptabilité et de gestion

**La Rochelle** 17022

**Lycée maritime et aquacole**

Avenue du Maréchal Juin - Port Neuf

☎ 05 46 43 00 48 - [www.lycee-maritime-larochelle.com](http://www.lycee-maritime-larochelle.com)

↔ F G

avec le CFA académique (86)

Certificat d'aptitude professionnelle

- Poissonnier écailler

**La Rochelle** 17030

**Lycée polyvalent hôtelier**

Avenue des Minimes

☎ 05 46 44 20 60 - [www.lycee-hotelier.fr](http://www.lycee-hotelier.fr)

↔ F G

avec le CFA académique (86)

Brevet professionnel

- Barman

Brevet de technicien supérieur

- Management en hôtellerie restauration option B management d'unité de production culinaire

**La Rochelle** 17012

**Lycée professionnel de Rompsay**

Rue de Périgny

☎ 05 46 00 22 80 - <http://etab.ac-poitiers.fr/lp-rompsay>

↔ F G

avec le CFA académique (86)

Certificat d'aptitude professionnelle

- Réparation entretien des embarcations de plaisance

Baccalauréat professionnel

- Maintenance nautique
- Systèmes numériques option C Réseaux informatiques et systèmes communicants possible en 1<sup>re</sup> et terminale

Brevet de technicien supérieur

- Technico-commercial Commercialisation de biens et services industriels / Énergie et environnement / Équipements et systèmes / Nautismes et services associés

**La Rochelle** 17012

**Lycée professionnel Pierre Doriole**

221 avenue de Périgny

☎ 05 46 27 00 51 - <http://lycee-doriole.fr>

↔ F G

♿ : troubles mentaux légers

avec le CFA académique (86)

Baccalauréat professionnel

- Commerce possible en 1<sup>re</sup> et terminale

**Lagord** 17140

**El CESI de La Rochelle - BTP**

8 rue Isabelle Autissier

☎ 05 46 45 19 17 - [www.eicesi.fr](http://www.eicesi.fr)

♿

avec le CFA EIA (16)

Diplôme d'ingénieur

- Diplôme d'ingénieur du CESI en convention avec l'université de La Rochelle spécialité bâtiment et travaux publics

**Matha** 17160

**Maison familiale rurale de Matha**

3 avenue Paul Monmoine

☎ 05 46 58 58 33 - [www.formations-mfrmatha.fr](http://www.formations-mfrmatha.fr)

↔ F G ♿

avec le CFA régional des maisons familiales rurales

Poitou-Charentes (86)

Certificat d'aptitude professionnelle

- Agent polyvalent de restauration

**Pons** 17800

**Lycée polyvalent Émile Combes**

9 rue des Cordeliers

☎ 05 46 91 86 00 - [www.lycee-pons.org](http://www.lycee-pons.org)

↔ F G

avec le CFA académique (86)

Baccalauréat professionnel

- Gestion des pollutions et protection de l'environnement possible en 1<sup>re</sup> et terminale
- Travaux publics possible en 1<sup>re</sup> et terminale
- Brevet de technicien supérieur
- Bâtiment
- Métiers des services à l'environnement
- Travaux publics

**Rochefort** 17300

**CFA industriel Poitou-Charentes**

**site de Rochefort**

23 avenue André Dulin - ZI Canal des sœurs

☎ 05 46 56 66 26 - [www.formatio-industries-poitou-charentes.fr](http://www.formatio-industries-poitou-charentes.fr)

Brevet de technicien supérieur

- Maintenance des systèmes option A systèmes de production

**Rochefort** 17300

**Institut de formation des ambulanciers -**

**AFTRAL Rochefort**

2 avenue André Dulin - ZI des Sœurs

☎ 05 46 88 25 49 - [www.aftral.com/ecoles/ifa-rochefort](http://www.aftral.com/ecoles/ifa-rochefort)

♿

avec le CFA AFTRAL du transport logistique

Nouvelle-Aquitaine (33)

Diplôme d'État en santé

- Ambulancier

**Rochefort** 17306

**Institut européen de la qualité totale**

**Poitou-Charentes**

Rue Audebert

☎ 05 46 84 11 83 - [www.ieqt-rochefort.com](http://www.ieqt-rochefort.com)

avec le CFA de la Chambre de commerce et

d'industrie de la Vienne - Maison de la formation (86)

Titre enregistré au RNCP (niveau 2 : bac + 3 et 4)

- Responsable management durable QSE

**Rochefort** 17306

**Institut supérieur des achats et des approvisionnements**

La Corderie Royale

☎ 05 46 84 11 83 - [www.isaap-rochefort.com](http://www.isaap-rochefort.com)

avec le CFA commerce (17)

Titre enregistré au RNCP (niveau 2 : bac + 3 et 4)

- Acheteur industriel (en 2 ans)

**Rochefort** 17308

**Lycée polyvalent Marcel Dassault**

40 avenue Marcel Dassault

☎ 05 46 88 13 00 - [www.lycee-marcel-dassault.fr](http://www.lycee-marcel-dassault.fr)

↔ F G

avec le CFA académique (86)

Baccalauréat professionnel

- Aéronautique option structure possible en terminale

Brevet de technicien supérieur

- Aéronautique

**Royan** 17200

**Lycée Cordouan**

28 rue Henri Dunant

☎ 05 46 23 51 70 - <http://etab.ac-poitiers.fr/lyc-cordouan>

↔ F G

avec le CFA académique (86)

Brevet de technicien supérieur

- Tourisme spécialisation hydro tourisme

**Royan** 17205

**Lycée professionnel de l'Atlantique**

2 rue de Montréal

☎ 05 46 23 55 00 - [www.lyc-atlantique.org](http://www.lyc-atlantique.org)

↔ F G

avec le CFA académique (86)

Certificat d'aptitude professionnelle

- Tapissier-tapissière d'ameublement en décor
- Tapissier-tapissière d'ameublement en siège
- Mention complémentaire
- Art de la cuisine allégée

Baccalauréat professionnel

- Commercialisation et services en restauration
- Cuisine
- Étude et réalisation d'agencement (en 2 ans) 1<sup>re</sup> et terminale uniquement
- Technicien du bâtiment : organisation et réalisation du gros œuvre possible en 1<sup>re</sup> et terminale
- Brevet de technicien supérieur
- Études et économie de la construction
- Technico-commercial Matériaux du bâtiment

**Saintes** 17119

**CFA agricole de la Charente-Maritime**

Rue Georges Desclaude

☎ 05 46 93 28 79 - [www.desclaude.com/index.php?id=cfaa17](http://www.desclaude.com/index.php?id=cfaa17)

↔ F G ♿

Brevet de technicien supérieur

- Métiers de l'eau

Brevet de technicien supérieur agricole

- Aménagements paysagers
- Technico-commercial jardin et végétaux d'ornement

## Saintes 17119

### CFA agricole de la Charente-Maritime - site de Saintes Chadignac

Le Petit Chadignac

☎ 05 46 74 40 70 - [www.chadignac.com](http://www.chadignac.com)

↔ F G 🚗

#### Certificat d'aptitude professionnelle agricole

- Jardinier paysagiste
- Métiers de l'agriculture production végétale : grandes cultures

#### Brevet professionnel agricole

- Travaux des aménagements paysagers (en 1 an) travaux de création et d'entretien

#### Baccalauréat professionnel

- Aménagements paysagers

#### Brevet de technicien supérieur agricole

- Production horticole

#### avec le CFA agricole du Lot-et-Garonne (47)

#### Certificat de spécialisation (agriculture)

- Diagnostic et taille des arbres

## Saintes 17100

### CFA BTP de la Charente-Maritime

11 rue de l'Ormeau de Pied

☎ 05 46 74 37 22 - [www.btpcfa-charente-maritime.fr](http://www.btpcfa-charente-maritime.fr)

↔ F G

#### Dispositif d'initiation aux métiers en alternance (Dima)

#### Certificat d'aptitude professionnelle

- Carreleur mosaïste (en 1 an, 2 ans)
- Charpentier bois (en 1 an) élèves issus d'un CAP menuisier
- Constructeur bois (en 1 an) élèves issus d'un CAP menuisier
- Installateur sanitaire (en 1 an, 2 ans)
- Installateur thermique (en 1 an)
- Maçon (en 1 an, 2 ans)

- Menuisier fabricant de menuiserie, mobilier et agencement (en 1 an, 2 ans)

- Menuisier installateur (en 1 an, 2 ans)

- Peintre-applicateur de revêtements (en 1 an, 2 ans)

- Plâtrier-plaquiste (en 1 an, 2 ans)

- Préparation et réalisation

- d'ouvrages électriques (en 1 an, 2 ans)

#### Mention complémentaire

- Plaquiste

#### Baccalauréat professionnel

- Aménagement et finition du bâtiment

- Métiers de l'électricité

- et de ses environnements connectés

- Technicien en installation

- des systèmes énergétiques et climatiques

#### Brevet professionnel

- Carrelage mosaïque

- Électricien(ne)

- Maçon

- Menuisier

- Métiers du plâtre et de l'isolation

- Monteur en installations du génie climatique et sanitaire

- Peintre applicateur de revêtements

#### Mention complémentaire

- Peinture décoration

- Technicien en énergies renouvelables

- option A : énergie électrique

- Technicien en énergies renouvelables

- option B : énergie thermique

#### Brevet de technicien supérieur

- Aménagement finition

- Études et économie de la construction

## Saintes 17112

### CFA commerce

11 rue de l'Ormeau de Pied

☎ 05 46 97 28 70 - [www.cfa-commerce.com](http://www.cfa-commerce.com)

↔ F G 🚗

#### Dispositif d'initiation aux métiers en alternance (Dima)

#### Certificat d'aptitude professionnelle

- Employé de commerce multi-spécialités

- Employé de vente spécialisé

- option A produits alimentaires

- Employé de vente spécialisé

- option B produits d'équipement courant

- Fleuriste (en 1 an, 2 ans)

#### Baccalauréat professionnel

- Commerce

#### Brevet professionnel

- Fleuriste

- Préparateur en pharmacie

#### Brevet de technicien supérieur

- Gestion de la PME

- Management des unités commerciales

- Professions immobilières

#### Brevet de maîtrise

- Fleuriste

- Titre enregistré au RNCP (niveau 3 : bac + 2)

- Attaché commercial (réseau Négoventis)

- Titre enregistré au RNCP (niveau 2 : bac + 3 et 4)

- Responsable de la distribution (réseau Négoventis)

## Saintes 17107

### Lycée Bernard Palissy

1 rue de Gascogne

☎ 05 46 92 08 15 - [www.palissy.fr](http://www.palissy.fr)

↔ F G

#### avec le CFA académique (86)

#### Brevet de technicien supérieur

- Électrotechnique

## Saint-Genis-de-Saintonge 17240

### Maison familiale rurale de la Saintonge et de l'Aunis

15 avenue de Saintes

☎ 05 46 49 84 62 - [www.mfr-stgenis.fr](http://www.mfr-stgenis.fr)

↔ F G

#### avec le CFA régional des maisons familiales rurales

#### Poitou-Charentes (86)

#### Brevet de technicien supérieur agricole

- Technico-commercial animaux d'élevage et de compagnie

## Saint-Germain-de-Lusignan 17500

### CFA de la Chambre de métiers et de l'artisanat de la Charente-Maritime

#### site de Jonzac

40 route de Saint Genis

☎ 05 46 48 70 70 - [www.apprentissage.cma17.fr](http://www.apprentissage.cma17.fr)

↔ F G

#### Certificat d'aptitude professionnelle

- Agent polyvalent de restauration

- Boulanger

- Coiffeur

- Commercialisation et services

- en hôtel-café-restaurant

- Cuisine

- Maintenance des matériels

- option A matériels agricoles

- Maintenance des matériels

- option C matériels d'espaces verts

- Maintenance des véhicules

- option A voitures particulières

- Menuisier fabricant de menuiserie, mobilier et agencement

- Pâtissier

#### Mention complémentaire

- Employé traiteur

- Maintenance des systèmes embarqués de

- l'automobile véhicules particuliers

- Pâtisserie boulangère

#### Baccalauréat professionnel

- Maintenance des matériels

- option C matériels d'espaces verts

- Maintenance des véhicules

- option A voitures particulières

#### Brevet professionnel

- Arts de la cuisine

- Arts du service et commercialisation en restauration

- Boulanger

- Charcutier-traiteur

- Coiffure

- Menuisier

#### Brevet technique des métiers

- Mécanicien de matériels agricoles

#### Brevet de maîtrise

- Coiffeur

- Traiteur-organisateur de réceptions (en 18 mois)

## Saint-Germain-de-Marencennes 17700

### Maison familiale rurale de Saint-Germain-de-Marencennes

2 route de Roiffé

☎ 05 46 07 10 01 - [www.stgermain.mfr.fr](http://www.stgermain.mfr.fr)

↔ F G

#### avec le CFA régional des maisons familiales rurales

#### Poitou-Charentes (86)

#### Titre enregistré au RNCP (niveau 4 : bac ou équivalent)

- Technicien agricole

## Saint-Jean-d'Angély 17415

### Lycée polyvalent Louis Audouin Dubreuil

1 rue Philippe Jannet

☎ 05 46 33 38 00 - [www.lyceeaudouindubreuil.fr](http://www.lyceeaudouindubreuil.fr)

↔ F G

#### avec le CFA académique (86)

#### Brevet de technicien supérieur

- Comptabilité et gestion

## Saint-Jean-d'Angély 17415

### Lycée professionnel Blaise Pascal

11 rue de Dampierre

☎ 05 46 32 00 80 - <http://lp-blaisepascal.net>

↔ F G

#### avec le CFA académique (86)

#### Certificat d'aptitude professionnelle

- Constructeur en canalisations des travaux publics

#### Brevet de technicien supérieur

- Maintenance des matériels de construction et

- de manutention

- Techniques et services en matériels agricoles

## Surgères 17700

### CFA agricole de la meunerie, des industries céréalères, laitières et alimentaires

Avenue François Mitterrand

☎ 05 46 27 69 00 - [www.enilia-ensmic.fr](http://www.enilia-ensmic.fr)

↔ F G

#### Certificat d'aptitude professionnelle

- Glacier fabricant (en 1 an)

#### Brevet professionnel

- Industries alimentaires

#### Brevet de technicien supérieur

- Qualité dans les industries alimentaires et les bio-industries

## Brevet de technicien supérieur agricole

- Sciences et technologies des aliments spécialité aliments et processus technologiques spécialité produits céréaliers spécialité produits laitiers

## Surgères 17700

### Lycée polyvalent du Pays d'Aunis

Rue du Stade

☎ 05 46 07 00 67 - [www.lyceedupaysdaunis.fr](http://www.lyceedupaysdaunis.fr)

↔ F G

avec le CFA académique (86)

### Certificat d'aptitude professionnelle

- Menuisier fabricant de menuiserie, mobilier et agencement

### Mention complémentaire

- Vendeur-conseil en produits techniques pour l'habitat

### Diplôme des métiers d'art

- Arts de l'habitat option décors et mobiliers spécialité ébénisterie

## 19 CORRÈZE

### Brive-la-Gaillarde 19100

#### CFA de la pharmacie

8 rue Chateaubriand

☎ 05 55 23 34 33 - [www.formation-pharmacie-19.com](http://www.formation-pharmacie-19.com)

♿

#### Brevet professionnel

- Préparateur en pharmacie prise en charge par la Région

### Brive-la-Gaillarde 19109

#### INISUP

25 avenue Edouard Herriot

☎ 05 55 18 94 28 - [www.correze.cci.fr](http://www.correze.cci.fr) ♿

avec le CFA de l'Enseignement Supérieur de la Région Limousin (87)

Titre enregistré au RNCP (niveau 3 : bac + 2)

- Attaché commercial (réseau Négoventis)

Titre enregistré au RNCP (niveau 2 : bac + 3 et 4)

- Responsable de développement commercial (réseau Négoventis)

- Responsable en commerce international

(réseau Négoventis)

### Brive-la-Gaillarde 19100

#### IUT du Limousin, site de Brive

7 rue Jules Vallès

☎ 05 55 86 73 00 - [www.iut.unilim.fr](http://www.iut.unilim.fr)

avec le CFA de l'Enseignement Supérieur de la Région Limousin (87)

#### Licence professionnelle

- Maîtrise de l'énergie, électricité, développement durable parcours éco-gestion de l'énergie électrique parcours éco-gestion des réseaux des fluides

### Brive-la-Gaillarde 19311

#### UFA Danton

Rue Evariste Galois

☎ 05 55 87 89 97

[www.cite-danton.ac-limoges.fr/spip.php?rubrique163&lang=fr](http://www.cite-danton.ac-limoges.fr/spip.php?rubrique163&lang=fr)

↔ F G

#### Certificat d'aptitude professionnelle

- Employé de commerce multi-spécialités

- Employé de vente spécialisé

option A produits alimentaires

- Employé de vente spécialisé

option B produits d'équipement courant

#### Baccalauréat professionnel

- Commerce

#### Brevet de technicien supérieur

- Banque, conseiller de clientèle (particuliers)

### Brive-la-Gaillarde 19311

#### UFA Lavoisier

28 rue Lavoisier

☎ 05 55 86 44 00 - [www.lycee-lavoisier.com](http://www.lycee-lavoisier.com)

↔ F G

#### Certificat d'aptitude professionnelle

- Maintenance des véhicules

option A voitures particulières

- Peinture en carrosserie (en 1 an)

- Réalisations industrielles en chaudronnerie ou soudage option A chaudronnerie

- Réparation des carrosseries

#### Mention complémentaire

- Maintenance des systèmes embarqués de

l'automobile véhicules particuliers

#### Baccalauréat professionnel

- Maintenance des véhicules

option A voitures particulières (en 2 ans)

- Technicien en chaudronnerie industrielle

### Egletons 19300

#### Département Génie Civil d'Egletons

Boulevard Jacques Derche

☎ 05 55 93 45 00 - [www.egletons.unilim.fr](http://www.egletons.unilim.fr)

avec le CFA de l'Enseignement Supérieur de la Région Limousin (87)

#### Licence professionnelle

- Métiers du BTP : travaux publics

parcours terrassements, routes, assainissement, réseaux

### Egletons 19300

#### Ecole de formation initiale par alternance aux métiers des travaux publics

26 rue de Bellevue

☎ 05 55 93 24 88 - [www.efiatp.com](http://www.efiatp.com)

↔ F G

#### Certificat d'aptitude professionnelle

- Conducteur d'engins : travaux publics et carrières uniquement jeunes du Limousin ou Auvergne

- Constructeur de routes

- Constructeur en canalisations des travaux publics

#### Baccalauréat professionnel

- Travaux publics (en 2 ans) élèves du Limousin, de l'Auvergne et des départements limitrophes

#### Mention complémentaire

- Technicien(ne) en réseaux électriques

#### Brevet de technicien supérieur

- Travaux publics

### Meymac 19250

#### Ecole forestière

Meymac

☎ 05 55 46 09 09 - [www.lycees-neuville-meymac.fr](http://www.lycees-neuville-meymac.fr)

↔ hors établissement

avec le Annexe de Neuville - CDFAA de la Corrèze (19)

#### Brevet de technicien supérieur agricole

- Gestion forestière (en 2 ans)

avec le Site de Brive-Voutezac - CDFAA de la Corrèze (19)

#### Brevet de technicien supérieur agricole

- Technico-commercial produits de la filière forêt bois

### Meysac 19500

#### CSFA LAUTHONIE- annexe Meysac

☎ 05 55 84 03 90

#### Certificat d'aptitude professionnelle

- Agent polyvalent de restauration

- Commercialisation et services

en hôtel-café-restaurant

- Cuisine

### Naves 19460

#### Annexe de Naves - CDFAA de la Corrèze

Cézarin

☎ 05 55 26 85 34 - <http://lycee-agricole-tulle.fr/apprentissage-cfa>

↔ F G

#### Certificat d'aptitude professionnelle agricole

- Métiers de l'agriculture production animale

- Palefrenier soigneur

#### Brevet professionnel

- Responsable d'entreprise agricole

- Responsable d'entreprise hippique

#### Brevet professionnel de la jeunesse, de l'éducation populaire et du sport

- Educateur sportif mention activités équestres mention équitation

#### Diplôme d'État de la jeunesse, de l'éducation populaire et du sport

- Perfectionnement sportif concours complet d'équitation

concours de saut d'obstacles dressage

### Neuville 19160

#### Annexe de Neuville - CDFAA de la Corrèze

Route de Mauriac

☎ 05 55 95 80 02

[www.lycees-neuville-meymac.fr/apprentissage.php](http://www.lycees-neuville-meymac.fr/apprentissage.php)

↔ hors établissement

#### Certificat d'aptitude professionnelle agricole

- Travaux forestiers

#### Certificat de spécialisation (agriculture)

- Jardinier de golf et entretien de sols sportifs engazonnés

#### Brevet de technicien supérieur agricole

- Gestion forestière

### Sainte-Fortunade 19490

#### CSFA Lauthonie

Lauthonie

☎ 05 55 27 28 86

↔ F G

#### Certificat d'aptitude professionnelle

- Agent polyvalent de restauration

- Commercialisation et services

en hôtel-café-restaurant

- Couvreur

- Cuisine

- Maçon

- Menuisier fabricant de menuiserie, mobilier et agencement

- Peintre-applicateur de revêtements

- Plâtrier-plaquiste

#### Certificat d'aptitude professionnelle agricole

- Jardinier paysagiste

- Métiers de l'agriculture

production végétale : arboriculture, horticulture

### Tulle 19004

#### CFA Les 13 Vents - EIMCL

51 boulevard de la Lunade

☎ 05 55 20 75 20 - [www.cfa13vents.com](http://www.cfa13vents.com)

↔ F G

#### Dispositif d'initiation aux métiers en alternance (Dima)

#### Certificat d'aptitude professionnelle

- Agent polyvalent de restauration

- Boucher

- Boulanger

- Chocolatier-confiseur

- Coiffeur

- Commercialisation et services

en hôtel-café-restaurant

- Cuisine

- Ébéniste
- Employé de vente spécialisé option A produits alimentaires
- Employé de vente spécialisé option B produits d'équipement courant
- Maintenance des matériels option C matériels d'espaces verts
- Maintenance des véhicules option C motocycles
- Pâtissier
- Mention complémentaire**
- Boulangerie spécialisée
- Cuisinier en desserts de restaurant
- Pâtisserie glacerie chocolaterie confiserie spécialisées
- Brevet professionnel**
- Arts de la cuisine
- Arts du service et commercialisation en restauration
- Boucher
- Boulanger
- Coiffure
- Brevet technique des métiers**
- Pâtissier confiseur glacier traiteur

### Tulle 19000

#### CFA du bâtiment - Tulle

61 boulevard de la Lunade  
 ☎ 05 55 29 92 60 - [www.cfabaitiment-tulle.fr](http://www.cfabaitiment-tulle.fr)

↔ F G au CFA des Treize Vents

#### Certificat d'aptitude professionnelle

- Charpentier bois
- Couvreur
- Installateur sanitaire
- Maçon
- Menuisier installateur
- Peintre-applicateur de revêtements
- Plâtrier-plaquiste
- Préparation et réalisation d'ouvrages électriques
- Serrurier métallier

#### Mention complémentaire

- Maintenance en équipement thermique individuel
- Zinguerie

#### Baccalauréat professionnel

- Métiers de l'électricité et de ses environnements connectés
- Technicien de maintenance des systèmes énergétiques et climatiques (en 2 ans)
- Technicien en installation des systèmes énergétiques et climatiques (en 2 ans)

#### Brevet professionnel

- Couvreur
- Métallier
- Monteur en installations du génie climatique et sanitaire (en 1 an)
- Peintre applicateur de revêtements

#### Mention complémentaire

- Technicien en énergies renouvelables option A : énergie électrique
- Technicien en énergies renouvelables option B : énergie thermique

#### Brevet de technicien supérieur

- Fluides, énergies, domotique option A génie climatique et fluide
- Fluides, énergies, domotique option C domotique et bâtiments communicants

### Tulle 19000

#### CFAI Limousin - Site de Tulle

3 rue du 9 juin 1944

☎ 05 55 29 57 05 - [www.cfai-limousin.fr](http://www.cfai-limousin.fr)



#### Baccalauréat professionnel

- Maintenance des équipements industriels
- Technicien d'usinage
- Brevet de technicien supérieur**
- Conception des processus de réalisation de produits option A production unitaire
- Conception des processus de réalisation de produits option B production sérielle
- Maintenance des systèmes option A systèmes de production
- Maintenance des systèmes option B systèmes énergétiques et fluidiques

### Tulle 19000

#### IUT du Limousin, site de Tulle

5 rue du 9 juin 1944

☎ 05 55 20 59 70 - [www.tulle.unilim.fr](http://www.tulle.unilim.fr)

#### avec le CFA de l'Enseignement Supérieur de la Région Limousin (87)

#### Licence professionnelle

- Sécurité des biens et des personnes parcours prévention des risques et sûreté de fonctionnement

### Tulle 19012

#### Lycée Edmond Perrier

6 avenue Henri de Bournazel

☎ 05 55 29 63 00 - [www.edmondperrier.fr](http://www.edmondperrier.fr)

↔ F G

#### avec le UFA Marcel Pagnol (87)

#### Brevet de technicien supérieur

- Support à l'action managériale

### Voutezac 19130

#### Site de Brive-Voutezac - CDFAA de la Corrèze

23 Murat

☎ 05 55 25 27 64 - [www.legta-brivevoutezac.fr](http://www.legta-brivevoutezac.fr)

↔ F G

#### Dispositif d'initiation aux métiers en alternance (Dima)

#### Certificat d'aptitude professionnelle

- Fleuriste

#### Certificat d'aptitude professionnelle agricole

- Jardinier paysagiste
- Métiers de l'agriculture production végétale : arboriculture, horticulture

#### Baccalauréat professionnel

- Aménagements paysagers (en 2 ans)
- Productions horticoles (en 2 ans)

#### Brevet professionnel

- Fleuriste

#### Certificat de spécialisation (agriculture)

- Constructions paysagères

#### Brevet de technicien supérieur agricole

- Technico-commercial agrofournitures / jardin et végétaux d'ornement / produits alimentaires et boissons

## 23 CREUSE

### Ahun 23150

#### Site de Ahun - CDFAA de la Creuse

CFAA

☎ 05 55 81 48 91 - [www.ahun.educagri.fr](http://www.ahun.educagri.fr)

↔ F G

#### Certificat d'aptitude professionnelle agricole

- Métiers de l'agriculture production animale
- Services aux personnes et vente en espace rural

### Brevet professionnel agricole

- Travaux de la production animale polyculture-élevage

#### Baccalauréat professionnel

- Conduite et gestion de l'entreprise agricole
- Services aux personnes et aux territoires

#### Brevet professionnel

- Responsable d'entreprise agricole
- Certificat de spécialisation (agriculture)**
- Production, transformation et commercialisation des produits fermiers
- Restauration collective
- Brevet de technicien supérieur agricole**
- Analyse, conduite et stratégie de l'entreprise agricole
- Gestion et maîtrise de l'eau

### Bourganeuf 23400

#### UFA Delphine Gay

2 avenue Joliot-Curie

☎ 05 55 54 01 06

↔ F G

#### Certificat d'aptitude professionnelle

- Commercialisation et services en hôtel-café-restaurant
- Cuisine

#### Brevet professionnel

- Arts de la cuisine
- Arts du service et commercialisation en restauration
- Coiffure

### Felletin 23500

#### UFA des métiers du bâtiment de Felletin

Route d'Aubusson - Les Granges

☎ 05 55 83 46 25 - [www.cfabaitimentfelletin.fr](http://www.cfabaitimentfelletin.fr)

↔ F G ouvert le week-end

#### Baccalauréat professionnel

- Aménagement et finition du bâtiment
- Interventions sur le patrimoine bâti option charpente (en 2 ans)
- Interventions sur le patrimoine bâti option couverture (en 2 ans)
- Interventions sur le patrimoine bâti option maçonnerie (en 2 ans)
- Métiers et arts de la pierre

#### Brevet des métiers d'art

- Gravure sur pierre

#### Brevet professionnel

- Charpentier bois
- Métiers de la pierre

#### Brevet de technicien supérieur

- Aménagement finition
- Architectures en métal : conception et réalisation
- Bâtiment
- Enveloppe des bâtiments : conception et réalisation
- Systèmes constructifs bois et habitat

### Guéret 23001

#### CFA de la CCI

24 rue du Cros

ZI Réjat

☎ 05 55 52 84 22 - [www.cci-creuse.com](http://www.cci-creuse.com)

#### Dispositif d'initiation aux métiers en alternance (Dima)

#### Certificat d'aptitude professionnelle

- Employé de commerce multi-spécialités
- Employé de vente spécialisé option A produits alimentaires
- Employé de vente spécialisé option B produits d'équipement courant

#### Baccalauréat professionnel

- Commerce

## 24 DORDOGNE

### Bergerac 24112

#### Centre de formation au travail sanitaire et social - Fondation John Bost

28 boulevard Albert Claveille  
 ☎ 05 53 22 23 00 - [www.ccf-bergerac.org](http://www.ccf-bergerac.org)

↔ hors établissement 🚻  
 avec le CFA ADAPSSA (24)

#### Diplôme d'État en santé

- Aide-soignant

#### Diplôme d'État du travail social

- Accompagnant éducatif et social spécialité accompagnement à l'éducation inclusive et à la vie ordinaire
- Accompagnant éducatif et social spécialité accompagnement de la vie à domicile
- Accompagnant éducatif et social spécialité accompagnement de la vie en structure collective
- Moniteur éducateur
- Éducateur spécialisé

### Bergerac 24100

#### Centre interprofessionnel de formation des apprentis des PME

110 avenue Paul Doumer - Les Maurigoux Est  
 ☎ 05 53 23 60 00 - [www.cifapme.net](http://www.cifapme.net)

🚻  
 Brevet de technicien supérieur

- Gestion de la PME
- Négociation et digitalisation de la relation client
- Titre professionnel (niveau 3 : bac + 2)**
- Designer web
- Titre enregistré au RNCP (niveau 2 : bac + 3 et 4)**
- Chargé(e) de la gestion des ressources humaines
- Manager de business unit

### Bergerac 24100

#### CFA du Grand Bergeracois

109 rue du Docteur Roux  
 ☎ 05 53 22 21 21 - [www.cfa-bergeracois.com/](http://www.cfa-bergeracois.com/)

🚻  
 Dispositif d'initiation aux métiers en alternance (Dima)  
 Certificat d'aptitude professionnelle

- Coiffure
- Commercialisation et services en hôtel-café-restaurant
- Cuisine
- Employé de commerce multi-spécialités
- Employé de vente spécialisé option A produits alimentaires
- Employé de vente spécialisé option B produits d'équipement courant
- Maintenance des véhicules option A voitures particulières

#### Mention complémentaire

- Coiffure coupe couleur  
**Baccalauréat professionnel**

- Commerce

#### Brevet professionnel

- Arts de la cuisine
- Arts du service et commercialisation en restauration

### Bergerac 24107

#### CFA transport, logistique, voyageurs

Rue Jean Brun - ZI de Campréal  
 ☎ 05 53 57 74 80 - [www.cfatlv.com](http://www.cfatlv.com)

↔ hors établissement 🚻

#### Certificat d'aptitude professionnelle

- Opérateur/opératrice logistique

### Bergerac 24108

#### Lycée des métiers Sud-Périgord Hélène Duc

35 bis boulevard Chanzy  
 ☎ 05 53 74 49 00 - [www.lycee-sud-perigord.fr](http://www.lycee-sud-perigord.fr)

↔ F G 🚻

#### avec le CFA des lycées publics des Périgords (24) Baccalauréat professionnel

- Technicien en chaudronnerie industrielle
- Brevet de technicien supérieur**
- Techniques et services en matériels agricoles

### Bergerac 24108

#### Lycée Maine de Biran

108 rue Valette  
 ☎ 05 53 74 50 00 - <http://lyceemainebiran.fr/>

↔ F G internat ouvert le dimanche soir 🚻

#### avec le CFA des lycées publics des Périgords (24) Brevet de technicien supérieur

- Support à l'action managériale

### Bergerac 24100

#### Lycée professionnel Jean Capelle

Avenue du Maréchal Leclerc  
 ☎ 05 53 22 22 70 - [www.lp-jean-capelle-bergerac.eu](http://www.lp-jean-capelle-bergerac.eu)

↔ F G 🚻

#### avec le CFA des lycées publics des Périgords (24) Baccalauréat professionnel

- Gestion-administration

### Boulazac 24750

#### Centre interprofessionnel de formation d'apprentis des PME

2 rue Germinal Worms  
 ☎ 05 53 02 60 85 - [www.cifapme.net](http://www.cifapme.net)

🚻  
 Brevet de technicien supérieur

- Comptabilité et gestion
- Gestion de la PME
- Management des unités commerciales
- Titre enregistré au RNCP (niveau 2 : bac + 3 et 4)**
- Conseiller financier
- Responsable d'affaires en immobilier

### Boulazac 24750

#### CFA de la Chambre de Commerce et d'Industrie Dordogne (École Hôtelière du Périgord - École de Commerce - Esaal)

Avenue Henry Deluc - Zone industrielle  
 ☎ 05 53 35 72 72 - [www.dordogne.cci.fr](http://www.dordogne.cci.fr)

↔ hors établissement 🚻

#### Dispositif d'initiation aux métiers en alternance (Dima) Certificat d'aptitude professionnelle

- Commercialisation et services en hôtel-café-restaurant (en 1 an, 2 ans)
- Cuisine (en 1 an, 2 ans)
- Employé de commerce multi-spécialités
- Employé de vente spécialisé option A produits alimentaires
- Employé de vente spécialisé option B produits d'équipement courant
- Baccalauréat professionnel**
- Accueil - relation clients et usagers
- Commerce
- Commercialisation et services en restauration
- Cuisine
- Vente (prospection, négociation, suivi de clientèle)
- Brevet professionnel**
- Arts de la cuisine
- Brevet de technicien supérieur**
- Management des unités commerciales
- Négociation et digitalisation de la relation client

### Boulazac 24750

#### CFA de la Chambre de métiers et de l'artisanat interdépartementale section Dordogne

16 avenue Henry Deluc  
 ☎ 05 53 02 44 70 - [www.cfa-artisanat24.fr](http://www.cfa-artisanat24.fr)

↔ F G

#### Dispositif d'initiation aux métiers en alternance (Dima) Certificat d'aptitude professionnelle

- Arts du bois option marqueteur (en 3 ans)
- Arts du bois option sculpteur ornementaliste (en 3 ans)
- Arts du bois option tourneur (en 3 ans)
- Boucher
- Boulanger
- Charcutier-traiteur
- Coiffure
- Ébéniste (en 3 ans)
- Maintenance des matériels option A matériels agricoles
- Maintenance des matériels option C matériels d'espaces verts
- Maintenance des véhicules option A voitures particulières
- Maintenance des véhicules option C motocycles
- Pâtissier
- Peinture en carrosserie (en 1 an)
- Préparation et réalisation d'ouvrages électriques
- Réparation des carrosseries

#### Mention complémentaire

- Coiffure coupe couleur
- Employé traiteur
- Maintenance des systèmes embarqués de l'automobile
- Pâtisserie boulangère
- Pâtisserie glacerie chocolaterie confiserie spécialisées
- Réalisation de circuits oléohydrauliques et pneumatiques

#### Baccalauréat professionnel

- Maintenance des véhicules option A voitures particulières
- Métiers de l'électricité et de ses environnements connectés
- Réparation des carrosseries
- Systèmes numériques option A Sûreté et sécurité des infrastructures, de l'habitat et du tertiaire
- Systèmes numériques option B Audiovisuels, réseau et équipement domestiques
- Systèmes numériques option C Réseaux informatiques et systèmes communicants

#### Brevet professionnel

- Boucher
- Boulanger
- Coiffure
- Électricien(ne)
- Brevet technique des métiers**
- Ébéniste
- Pâtissier confiseur glacier traiteur
- Brevet de maîtrise**
- Boucher charcutier traiteur
- Coiffeur

### Boulazac 24750

#### CFA de l'AFPA Périgueux

Avenue Ambroise Croizat - ZI de Boulazac  
 ☎ 3936 - [www.aquaine.afpa.fr](http://www.aquaine.afpa.fr)

### Titre professionnel (niveau 5 : niveau CAP)

- Agent administratif
- Installateur de réseaux câblés de communications
- Maçon du bâti ancien
- Monteur(se) de réseaux électriques aéro-souterrains

### Titre professionnel (niveau 4 : bac ou équivalent)

- Comptable assistant(e)
- Secrétaire assistant(e)
- Secrétaire comptable

### Boulazac 24750

#### Lycée professionnel privé de la CCI - École de commerce de la CCI Dordogne

Avenue Henry Deluc

☎ 05 53 35 72 72 - [www.ecole-de-commerce-dordogne.fr](http://www.ecole-de-commerce-dordogne.fr)

↔ hors établissement 🗺

avec le CFA de la Chambre de Commerce et  
d'Industrie Dordogne (École Hôtelière du Périgord -  
École de Commerce - Esaal) (24)

Titre enregistré au RNCP (niveau 2 : bac + 3 et 4)

- Responsable de la distribution (réseau Négoventis)

### Champcevinel 24750

#### Centre de formation et de promotion

Jarijoux

☎ 05 53 45 40 70 - [www.cfpchampcevinel.fr](http://www.cfpchampcevinel.fr)

🗺

avec le CFA de la Fédération régionale des MFR de  
Nouvelle-Aquitaine (33)

Diplôme d'État du travail social

- Accompagnant éducatif et social  
spécialité accompagnement à l'éducation  
inclusive et à la vie ordinaire
- Accompagnant éducatif et social  
spécialité accompagnement de la vie à domicile
- Accompagnant éducatif et social spécialité  
accompagnement de la vie en structure collective

Brevet de technicien supérieur

- Économie sociale familiale

### Chancelade 24650

#### CFA des Compagnons du Devoir Nouvelle-Aquitaine

Allée des Sports

☎ 05 53 03 32 80 - [www.compagnons-du-devoir.com](http://www.compagnons-du-devoir.com)

↔ F G

Certificat d'aptitude professionnelle

- Charpentier bois
- Couvreur
- Installateur thermique
- Menuisier fabricant de menuiserie, mobilier et  
agencement
- Serrurier métallier

### Coulaures 24420

#### Lycée professionnel des métiers du bâtiment

Bâtiment Chardeuil

☎ 05 53 45 45 60 - [www.lpchardeuil.fr](http://www.lpchardeuil.fr)

↔ F G 🗺

avec le CFA des lycées publics des Périgords (24)

Brevet professionnel

- Monteur en installations du génie climatique et  
sanitaire

### Coulounieix-Chamiers 24660

#### CFA agricole de la Dordogne

Avenue Churchill

☎ 05 53 02 61 35 - [www.perigueux.educagri.fr](http://www.perigueux.educagri.fr)

↔ F G 🗺

### Dispositif d'initiation aux métiers en alternance (Dima)

Certificat d'aptitude professionnelle agricole

- Métiers de l'agriculture production animale /  
production végétale : arboriculture, horticulture
- Opérateur en industries agroalimentaires  
option transformation de produits alimentaires

Baccalauréat professionnel

- Conduite et gestion de l'entreprise agricole
- Productions horticoles

Brevet professionnel

- Industries alimentaires

### Coulounieix-Chamiers 24660

#### CFAI Aquitaine - Site de Périgueux

Boulevard des Saveurs - Cré@vallée Nord

☎ 05 53 35 86 95 - [www.cfaiaquitaine.org](http://www.cfaiaquitaine.org)

↔ hors établissement

Certificat d'aptitude professionnelle

- Réalisations industrielles en chaudronnerie ou  
soudage option A chaudronnerie

Baccalauréat professionnel

- Maintenance des équipements industriels  
(en 1 an, en 2 ans, 3 ans)
  - Technicien en chaudronnerie industrielle
- Brevet de technicien supérieur
- Maintenance des systèmes  
option A systèmes de production
  - Maintenance des systèmes  
option B systèmes énergétiques et fluidiques

### Coulounieix-Chamiers 24660

#### LEGTA La Peyrouse

Avenue Winston Churchill

☎ 05 53 02 62 00 - [www.perigord.educagri.fr](http://www.perigord.educagri.fr)

↔ F G accueil le dimanche soir 🗺

avec le CFA agricole de la Dordogne (24)

Brevet de technicien supérieur agricole

- Analyse, conduite et stratégie de l'entreprise  
agricole

avec le CFA de l'IFRIA Nouvelle-Aquitaine (33)

Brevet de technicien supérieur agricole

- Sciences et technologies des aliments  
spécialité aliments et processus technologiques

### La Force 24130

#### Maison familiale rurale du Bergeracois

Route de Picou

☎ 05 53 63 56 66 - [www.mfr-du-bergeracois.com](http://www.mfr-du-bergeracois.com)

↔ F G

avec le CFA de la Fédération régionale des MFR de  
Nouvelle-Aquitaine (33)

Titre professionnel (niveau 4 : bac ou équivalent)

- Responsable de rayon

### Monbazillac 24240

#### CFA agricole de la Dordogne - Antenne de Monbazillac

Domaine de la Brie

☎ 05 53 58 33 91 - [www.perigord.educagri.fr](http://www.perigord.educagri.fr)

Dispositif d'initiation aux métiers en alternance (Dima)

Certificat d'aptitude professionnelle agricole

- Jardinier paysagiste
  - Métiers de l'agriculture production végétale : vigne et vin
- Baccalauréat professionnel

- Aménagements paysagers
  - Conduite et gestion de l'entreprise vitivinicole
- Brevet professionnel
- Agroéquipement, conduite et maintenance des  
matériels

Brevet de technicien supérieur agricole

- Aménagements paysagers
- Viticulture-œnologie

### Périgueux 24000

#### BTP CFA de la Dordogne

1 rue du 5ème rég. de Chasseurs

☎ 05 53 45 40 00 - [www.btpcfa-aquitaine.fr](http://www.btpcfa-aquitaine.fr)

↔ F G

Dispositif d'initiation aux métiers en alternance (Dima)

Certificat d'aptitude professionnelle

- Carreleur mosaïste (en 1 an, 2 ans)
- Charpentier bois
- Constructeur de routes
- Couvreur
- Ferronnier d'art
- Installateur sanitaire (en 1 an, 2 ans)
- Installateur thermique (en 1 an, 2 ans)
- Maçon
- Menuisier fabricant de menuiserie, mobilier et  
agencement
- Menuisier installateur
- Peintre-applicateur de revêtements (en 1 an, 2 ans)
- Plâtrier-plaquiste
- Serrurier métallier

Mention complémentaire

- Maintenance en équipement thermique individuel

Brevet des métiers d'art

- Ferronnier d'art

Brevet professionnel

- Couvreur

- Maçon

- Menuisier

- Monteur en installations du génie climatique et  
sanitaire

### Périgueux 24019

#### Institut de formation en soins infirmiers

80 avenue Georges Pompidou - Centre hospitalier

☎ 05 53 45 26 89 - [www.ch-perigueux.fr/](http://www.ch-perigueux.fr/)

avec le CFA groupement profess. de formation de  
l'hospitalisation privée - Aquitaine (33)

Diplôme d'État en santé

- Infirmier

### Périgueux 24019

#### IUT de Bordeaux - Site de Périgueux

Rond-point Suzanne Noël - Campus Périgord

☎ 05 53 02 58 58 - <http://iut-perigueux.u-bordeaux.fr/>

avec le CFA université de Bordeaux (33)

Diplôme universitaire de technologie

- Techniques de commercialisation

### Périgueux 24001

#### Lycée Albert Claveille

80 rue Victor Hugo

☎ 05 53 02 17 00 - [www.claveille.org](http://www.claveille.org)

↔ F G 🗺

avec le CFA des lycées publics des Périgords (24)

Brevet de technicien supérieur

- Conception des processus de réalisation de  
produits option B production sérielle
- Électrotechnique
- Maintenance des véhicules  
option A voitures particulières
- Moteurs à combustion interne

### Périgueux 24000

#### Lycée professionnel privé Saint-Vincent de Paul

23 avenue Georges Pompidou

☎ 05 53 06 84 00 - [www.stjo-24.fr](http://www.stjo-24.fr)

↔ F G





## Blanquefort 33291

### BTP CFA de la Gironde

26 avenue Port de Roy

☎ 05 56 35 12 28 - [www.btpcfa-aquitaine.fr](http://www.btpcfa-aquitaine.fr)

⇨ F G 🚶

Dispositif d'initiation aux métiers en alternance (Dima)

Certificat d'aptitude professionnelle

- Carreleur mosaïste (en 1 an, en 2 ans)
- Charpentier bois
- Constructeur bois (en 1 an, en 2 ans)
- Constructeur de routes
- Constructeur en béton armé du bâtiment (en 1 an, en 2 ans)
- Constructeur en canalisations des travaux publics
- Couvreur
- Installateur sanitaire (en 1 an, en 2 ans)
- Installateur thermique
- Maçon
- Menuisier aluminium-verre
- Menuisier fabricant de menuiserie, mobilier et agencement (en 1 an, en 2 ans)
- Menuisier installateur (en 1 an, en 2 ans)
- Peintre-applicateur de revêtements
- Plâtrier-plaquiste
- Serrurier métallier

Mention complémentaire

- Plaquiste
- Zinguerie

Titre professionnel (niveau 5 : niveau CAP)

- Façadier peintre

Brevet professionnel

- Carrelage mosaïque
  - Charpentier bois (en 1 an, en 2 ans)
  - Maçon
  - Menuisier
  - Métallier
  - Monteur en installations du génie climatique et sanitaire
  - Peintre applicateur de revêtements
- Titre professionnel (niveau 4 : bac ou équivalent)
- Chef d'équipe aménagement - finitions
  - Chef d'équipe gros œuvre

Brevet de technicien supérieur

- Enveloppe des bâtiments : conception et réalisation

Titre professionnel (niveau 3 : bac + 2)

- Conducteur de travaux du bâtiment et du génie civil

Section sportive

- Section rugby et apprentissage

## Blanquefort 33295

### CFA agricole de la Gironde

87 avenue du Général de Gaulle

☎ 05 56 35 61 15 - <http://formagri33.com>

⇨ F G 🚶

Dispositif d'initiation aux métiers en alternance (Dima)

Certificat d'aptitude professionnelle

- Tonnellerie

Certificat d'aptitude professionnelle agricole

- Jardinier paysagiste
- Palefrenier soigneur

Baccalauréat professionnel

- Aménagements paysagers
- Bio-industries de transformation
- Conduite et gestion de l'entreprise vitivinicole

Brevet de technicien supérieur agricole

- Aménagements paysagers

## Blanquefort 33294

### CFA Santé animale Aquitaine

84 avenue du Général de Gaulle

☎ 05 57 93 02 31 - [www.gjpsa.fr](http://www.gjpsa.fr)

⇨ hors établissement

Titre enregistré au RNCP (niveau 4 : bac ou équivalent)

- Auxiliaire spécialisé vétérinaire

## Blanquefort 33290

### Lycée des métiers Léonard de Vinci

24 rue du Collège Technique

☎ 05 56 95 58 80 - [www.lyceevinciblanquefort.fr](http://www.lyceevinciblanquefort.fr)

⇨ F G 🚶

avec le CFA bois et habitat (40)

Baccalauréat professionnel

- Interventions sur le patrimoine bâti option maçonnerie (en 2 ans)
- Technicien constructeur bois (en 2 ans)

Brevet de technicien supérieur

- Fluides, énergies, domotique option A génie climatique et fluide
- Travaux publics

avec le CFA le Vigan (33)

Certificat d'aptitude professionnelle

- Maintenance des matériels option B matériels de construction et de manutention

## Blaye 33391

### Maison familiale rurale du Blayais

4 impasse du merle - Saint-Martin-Lacaussade

☎ 05 57 42 65 15 - [www.mfrblaye.fr](http://www.mfrblaye.fr)

⇨ F G

avec le CFA de la Fédération régionale des MFR de Nouvelle-Aquitaine (33)

Dispositif d'initiation aux métiers en alternance (Dima)

Diplôme d'État du travail social

- Accompagnant éducatif et social spécialité accompagnement à l'éducation inclusive et à la vie ordinaire
- Accompagnant éducatif et social spécialité accompagnement de la vie à domicile
- Accompagnant éducatif et social spécialité accompagnement de la vie en structure collective

## Bommes 33210

### Lycée professionnel agricole de la Tour Blanche

☎ 05 57 98 02 70 - [www.formagri33.com](http://www.formagri33.com)

⇨ F G 🚶

avec le CFA agricole de la Gironde (33)

Brevet de technicien supérieur agricole

- Viticulture-œnologie

## Bordeaux 33000

### Centre de formation professionnelle

#### Bordeaux Nord Aquitaine

6 rue Robert Charazac

☎ 05 56 43 70 82 - [www.cfpbna.asso.fr/](http://www.cfpbna.asso.fr/)

avec le CFA groupement profess. de formation de l'hospitalisation privée - Aquitaine (33)

Diplôme d'État en santé

- Aide-soignant

## Bordeaux 33000

### Centre interprofessionnel de formation des apprentis de PME

50 rue de Marseille

☎ 05 57 22 42 30 - [www.cifapme.net](http://www.cifapme.net)

🚶

## Diplôme d'État du travail social

- Accompagnant éducatif et social spécialité accompagnement à l'éducation inclusive et à la vie ordinaire
  - Accompagnant éducatif et social spécialité accompagnement de la vie à domicile
  - Accompagnant éducatif et social spécialité accompagnement de la vie en structure collective
- Brevet de technicien supérieur

- Communication
- Gestion de la PME

Titre enregistré au RNCP (niveau 2 : bac + 3 et 4)

- Chargé(e) de la gestion des ressources humaines
  - Conseiller financier
  - Manager de business unit
  - Responsable d'affaires en immobilier
- Titre enregistré au RNCP (niveau 1 : bac + 5 et plus)
- Manager de l'organisation des ressources humaines et des relations sociales

## Bordeaux 33000

### CFA de la Chambre de métiers et de l'artisanat interdépartementale section Gironde

25 ter rue du Cardinal Richaud

☎ 05 57 59 25 25 - [www.cfa-artisanat33.fr](http://www.cfa-artisanat33.fr)

🚶

Dispositif d'initiation aux métiers en alternance (Dima)

Certificat d'aptitude professionnelle

- Coiffure
  - Esthétique, cosmétique, parfumerie
  - Maintenance des véhicules option A voitures particulières
  - Maintenance des véhicules option C motocycles
  - Peinture en carrosserie
  - Réparation des carrosseries
- Mention complémentaire
- Coiffure coupe couleur
  - Maintenance des systèmes embarqués de l'automobile

Baccalauréat professionnel

- Maintenance des véhicules option A voitures particulières

Brevet professionnel

- Coiffure
  - Esthétique, cosmétique, parfumerie
- Titre enregistré au RNCP (niveau 4 : bac ou équivalent)
- Conseiller technique cycles

## Bordeaux 33800

### CFA de la profession bancaire

10 quai de Paludate - Hall B

☎ 05 57 87 46 60 - [www.cfpb.fr](http://www.cfpb.fr)

🚶

Brevet de technicien supérieur

- Banque, conseiller de clientèle (particuliers)

## Bordeaux 33073

### CFA de l'AFPA Bordeaux Caudéran

44 rue Bréau

☎ 05 56 17 14 44 - [www.aquitaine.afpa.fr](http://www.aquitaine.afpa.fr)

⇨ hors établissement

Titre professionnel (niveau 5 : niveau CAP)

- Constructeur bois
  - Métreur
- Titre professionnel (niveau 4 : bac ou équivalent)
- Technicien d'études du bâtiment en dessin de projet
  - Technicien en économie de la construction et étude de prix
  - Technicien installateur en chauffage, climatisation, sanitaire et énergies renouvelables
  - Technicien(ne) métreur(euse) en réhabilitation de l'habitat

## Titre professionnel (niveau 3 : bac + 2)

- Technicien supérieur du bâtiment en économie de la construction

## Bordeaux 33000

### CFA des Compagnons du Devoir Nouvelle-Aquitaine

76 rue Laroche

☎ 05 56 52 69 19 - [www.compagnons-du-devoir.com](http://www.compagnons-du-devoir.com)

↔ F G

### Certificat d'aptitude professionnelle

- Boulanger  
- Pâtissier  
- Peintre-applicateur de revêtements

### Baccalauréat professionnel

- Métiers de l'électricité et de ses environnements connectés  
- Technicien de maintenance des systèmes énergétiques et climatiques  
- Technicien en installation des systèmes énergétiques et climatiques

### Brevet de technicien supérieur

- Électrotechnique

## Bordeaux 33074

### CFA du lycée Gustave Eiffel

30 rue Ferbos

☎ 05 56 91 73 42 - [www.cfa.eiffel-bordeaux.org](http://www.cfa.eiffel-bordeaux.org)

↔ hors établissement ⚠

### Certificat d'aptitude professionnelle

- Préparation et réalisation d'ouvrages électriques

### Baccalauréat professionnel

- Gestion-administration  
- Métiers de l'électricité et de ses environnements connectés

### Brevet professionnel

- Électricien(ne)

### Mention complémentaire

- Agent transport exploitation ferroviaire

### Brevet de technicien supérieur

- Électrotechnique  
- Services informatiques aux organisations option A solutions d'infrastructure, systèmes et réseaux  
- Services informatiques aux organisations option B solutions logicielles et applications métiers

### Filière expertise comptable

- Diplôme de comptabilité et de gestion en 2<sup>e</sup> et 3<sup>e</sup> années

## Bordeaux 33049

### CFA Institut des saveurs

1 rue René Cassin

☎ 05 56 43 98 10 - [www.cfa-artisanat33.fr](http://www.cfa-artisanat33.fr)

⚠

### Certificat d'aptitude professionnelle

- Boucher  
- Boulanger  
- Charcutier-traiteur  
- Pâtissier

### Mention complémentaire

- Employé traiteur  
- Pâtisserie glacerie chocolaterie confiserie spécialisées

### Brevet professionnel

- Boucher  
- Boulanger

### Brevet technique des métiers

- Pâtissier confiseur glacier traiteur

## Bordeaux 33000

### École d'informatique d'Ingésup Bordeaux (Ynov campus)

89 quai des Chartrons

☎ 0800 600 633 / 05 56 90 00 10 - [www.ingesup.com](http://www.ingesup.com)

avec le CFA du numérique (33)

Titre enregistré au RNCP (niveau 1 : bac + 5 et plus)

- Expert(e) informatique et systèmes d'information (INGESUP) possible pour les 3 dernières années

## Bordeaux 33300

### École supérieure technologies électronique informatique infographie (Ynov campus)

89 quai des Chartrons

☎ 05 56 90 00 10 - [www.estei.fr](http://www.estei.fr)

avec le CFA du numérique (33)

Titre enregistré au RNCP (niveau 1 : bac + 5 et plus)

- Chef de projet multimédia (ESTEI)  
- Chef de projet systèmes embarqués

## Bordeaux 33072

### IAE Bordeaux, école universitaire de management

35 avenue Abadie - Pôle universitaire sciences de gestion

☎ 05 56 00 45 67 - [www.iae-bordeaux.fr/](http://www.iae-bordeaux.fr/)

avec le CFA université de Bordeaux (33)

Master indifférencié (recherche et professionnel)

- Gestion des ressources humaines parcours manager RH (M2)  
- Management parcours stratégie et management des entreprises familiales et patrimoniales (M2)  
- Management et administration des entreprises parcours management et administration des entreprises (M2)

### Filière expertise comptable

- Diplôme supérieur de comptabilité et de gestion en 1 an

## Bordeaux 33049

### Institut consulaire de formation en alternance

10 rue René Cassin

☎ 05 56 79 52 00 - <http://formations.bordeauxgironde.cci.fr>

⚠

### Certificat d'aptitude professionnelle

- Commercialisation et services en hôtel-café-restaurant  
- Cuisine  
- Employé de commerce multi-spécialités  
- Employé de vente spécialisé option A produits alimentaires  
- Employé de vente spécialisé option B produits d'équipement courant

### Mention complémentaire

- Sommellerie

### Baccalauréat professionnel

- Accueil - relation clients et usagers  
- Commerce

### Brevet professionnel

- Arts de la cuisine  
- Arts du service et commercialisation en restauration  
- Brevet de technicien supérieur

- Assurance

- Management des unités commerciales  
- Négociation et digitalisation de la relation client quelques places sont réservées pour les élèves inscrits au CFA des métiers de la Poste- Midi Atlantique à Bordeaux  
- Support à l'action managériale

Titre enregistré au RNCP (niveau 2 : bac + 3 et 4)

- Consultant recrutement

## Bordeaux 33076

### Institut de formation en soins infirmiers Pellegrin

Rue Francisco Ferrer

☎ 05 56 79 54 37 - [www.chu-bordeaux.fr](http://www.chu-bordeaux.fr)

avec le CFA groupement prof. de formation de l'hospitalisation privée - Aquitaine (33)

Diplôme d'État en santé

- Infirmier

## Bordeaux 33080

### Institut de journalisme de Bordeaux Aquitaine

1 rue Jacques Ellul

☎ 05 57 12 20 20/21 - [www.ijba.u-bordeaux-montaigne.fr/](http://www.ijba.u-bordeaux-montaigne.fr/)

avec le CFA Université Bordeaux Montaigne (33)

Master indifférencié (recherche et professionnel)

- Journalisme parcours journalisme (M1 et M2) en M2

## Bordeaux 33076

### Institut de puériculture

Rue Francisco Ferrer - IMS Pellegrin

☎ 05 56 79 54 35 - [www.chu-bordeaux.fr](http://www.chu-bordeaux.fr)

⚠

avec le CFA groupement prof. de formation de l'hospitalisation privée - Aquitaine (33)

Diplôme d'État en santé

- Auxiliaire de puériculture

## Bordeaux 33076

### Institut de santé publique, d'épidémiologie et de développement

146 rue Léo Saignat

☎ 05 57 57 13 93 - [www.isped.u-bordeaux.fr](http://www.isped.u-bordeaux.fr)

avec le CFA université de Bordeaux (33)

Master indifférencié (recherche et professionnel)

- Santé publique parcours systèmes d'information et technologies informatiques pour la santé (de S2 à S4)

## Bordeaux 33300

### Institut supérieur des formations automobiles

25 ter rue du Cardinal Richaud

☎ 05 57 59 25 27 - [www.artisanat-aquitaine.fr](http://www.artisanat-aquitaine.fr)

↔ hors établissement ⚠

### Brevet de technicien supérieur

- Maintenance des véhicules option A voitures particulières

## Bordeaux 33080

### IUT Bordeaux Montaigne

1 rue Jacques Ellul

☎ 05 57 12 20 44 - [www.iut.u-bordeaux-montaigne.fr](http://www.iut.u-bordeaux-montaigne.fr)

avec le CFA Université Bordeaux Montaigne (33)

### Licence professionnelle

- Métiers du livre : documentation et bibliothèques parcours bibliothécaire  
- Métiers du livre : édition et commerce du livre parcours éditeur/ parcours libraire

## Bordeaux 33072

### IUT de Bordeaux - Site de Bordeaux-Bastide

35 avenue Abadie - Pôle universitaire sciences de gestion

☎ 05 56 00 95 56 - [www.iut.u-bordeaux.fr](http://www.iut.u-bordeaux.fr)

avec le CFA des métiers de La Poste - Midi-Atlantique (33)

### Licence professionnelle

- Métiers de la GRH : formation, compétences et emploi parcours gestion et administration du personnel

**avec le CFA université de Bordeaux (33)**

**Diplôme universitaire de technologie**

- Carrières juridiques
- Gestion des entreprises et des administrations option gestion comptable et financière en 2<sup>e</sup> année
- Gestion logistique et transport
- Techniques de commercialisation

**Licence professionnelle**

- Commercialisation de produits et services parcours digital business
- E-commerce et marketing numérique parcours e-commerce, e-marketing : gestionnaire de projets
- Gestion des achats et des approvisionnements parcours acheteur
- Logistique et systèmes d'information
- Management des processus logistiques parcours gestion des flux et des stocks de marchandises
- Management des transports et de la distribution
- Métiers de la gestion et de la comptabilité : comptabilité et paie parcours gestion de la paie et du social
- Métiers de la GRH : formation, compétences et emploi parcours gestion et administration du personnel
- Métiers de l'immobilier : gestion et développement de patrimoine immobilier
- Métiers de l'immobilier : transaction et commercialisation de biens immobiliers
- Métiers du commerce international parcours management des projets en commerce international

**Bordeaux 33015**

**Lycée François Mauriac**

1 rue Henri Dunant

☎ 05 56 38 52 82

<http://webetab.ac-bordeaux.fr/Etablissement/LFMauriac>

↔ hors établissement 🚶

**avec le CFA du lycée Gustave Eiffel (33)**

**Brevet de technicien supérieur**

- Comptabilité et gestion

**Bordeaux 33074**

**Lycée Gustave Eiffel**

143 cours de la Marne

☎ 05 56 33 83 00 - [www.eiffel-bordeaux.org](http://www.eiffel-bordeaux.org)

↔ F G accueil le dimanche soir 🚶

**avec le CFA du lycée Gustave Eiffel (33)**

**Brevet de technicien supérieur**

- Management des unités commerciales possibilité de signer un contrat d'apprentissage en cours de scolarité

**Bordeaux 33800**

**Lycée Nicolas Brémontier**

152 cours de l'Yser

☎ 05 56 33 49 60 - [www.lyceebremontier.fr](http://www.lyceebremontier.fr)

🚶

**avec le CFA du lycée Gustave Eiffel (33)**

**Brevet de technicien supérieur**

- Gestion de la PME
- Support à l'action managériale

**Bordeaux 33000**

**Lycée privé Bel-Orme**

67 rue de Bel Orme

☎ 05 56 00 87 97 - [www.belorme.com](http://www.belorme.com)

🚶

**avec le CFA Aspect Aquitaine (33)**

**Diplôme d'État en santé**

- Auxiliaire de puériculture

**Bordeaux 33000**

**Lycée privé Sainte-Famille Saintonge**

12 rue de Saintonge

☎ 05 56 99 39 29 - [www.lyceesaintefamille.com](http://www.lyceesaintefamille.com)

🚶

**avec le CFA Aspect Aquitaine (33)**

**Certificat d'aptitude professionnelle**

- Installateur en froid et conditionnement d'air (en 1 an)

- Maçon

**Brevet de technicien supérieur**

- Bâtiment

**Bordeaux 33028**

**Lycée professionnel Alphonse Beau de Rochas**

Rue Jean Hameau

☎ 05 56 69 35 95 - <http://lycebeauferochas.fr.nf/>

↔ F G

**avec le CFA le Vigean (33)**

**Certificat d'aptitude professionnelle**

- Maintenance des véhicules option B véhicules de transport routier

**Baccalauréat professionnel**

- Maintenance des véhicules option B véhicules de transport routier

**Bordeaux 33074**

**Lycée professionnel Saint-Vincent de Paul**

47 rue des Sablières

☎ 05 56 91 62 54 - <http://svpbordeaux.fr>

🚶

**avec le CFA Aspect Aquitaine (33)**

**Certificat d'aptitude professionnelle**

- Agent polyvalent de restauration

**Mention complémentaire**

- Aide à domicile

**Bordeaux 33000**

**Lycée professionnel Toulouse Lautrec**

115 rue Joseph Abria

☎ 05 57 81 62 62 - [www.lautrecbordeaux.fr](http://www.lautrecbordeaux.fr)

↔ F G 🚶

**avec le CFA le Vigean (33)**

**Baccalauréat professionnel**

- Prothèse dentaire enseignement général au lycée Charles Péguy

**Bordeaux 33015**

**Lycée professionnel Trégey**

Rive de Garonne

24 rue de Trégey

☎ 05 57 77 12 90 - [www.tregey.net](http://www.tregey.net)

↔ hors établissement 🚶

**avec le CFA des métiers de La Poste - Midi-Atlantique (33)**

**Certificat d'aptitude professionnelle**

- Opérateur/opératrice de service - relation client et livraison (en 1 an)

**Baccalauréat professionnel**

- Accueil - relation clients et usagers (en 1 an)

**Mention complémentaire**

- Services financiers

**avec le CFA le Vigean (33)**

**Mention complémentaire**

- Accueil dans les transports

**Bordeaux 33081**

**Lycée Saint-Genès La Salle**

160 rue de Saint-Genès

☎ 05 56 33 84 84 - [www.saint-genes.com](http://www.saint-genes.com)

🚶

**avec le CFA Aspect Aquitaine (33)**

**Brevet de technicien supérieur**

- Fluides, énergies, domotique option C domotique et bâtiments communicants
- Métiers de l'audiovisuel option gestion de production
- Métiers de l'audiovisuel option métiers du montage et de la postproduction
- Métiers de l'audiovisuel option métiers du son
- Métiers de l'audiovisuel option techniques d'ingénierie et exploitation des équipements

**Bordeaux 33076**

**Talis business school, campus de Bordeaux**

11-13 rue de la Gironde

☎ 05 57 22 42 42 - <http://www.talis-business-school.com>

**avec le CFA de l'IFRIA Nouvelle-Aquitaine (33) et l'institut Montpellier management (34)**

**Master indifférencié (recherche et professionnel)**

- Droit, économie, gestion mention marketing, vente parcours commerce et vente dans les industries agroalimentaires

**Bordeaux 33076**

**Unité de formation**

**des sciences pharmaceutiques**

146 rue Léo Saignat

☎ 05 57 57 12 00 - <http://sante.u-bordeaux.fr/>

**avec le CFA Leem Apprentissage**

**Nouvelle-Aquitaine (33)**

**Diplôme d'études universitaires scientifiques et techniques**

- Production et contrôles des produits de santé

**Licence professionnelle**

- Industries pharmaceutiques, cosmétologiques et de santé : gestion, production et valorisation parcours maîtrise des process de fabrication

- Métiers de la qualité parcours industries de santé

**Master indifférencié (recherche et professionnel)**

- Sciences du médicament

parcours analyse chimique et contrôle qualité du médicament et autres produits de santé (M2)

parcours management international : développement

pharmaceutique, production et qualité opérationnelle (M2)

parcours responsabilités et management qualité dans les industries de santé (M2)

parcours technologies pour la santé (M1 et M2)

**avec le CFA université de Bordeaux (33)**

**Licence professionnelle**

- Métiers de la qualité parcours laboratoires de biologie médicale et établissements de santé

**Bruges 33520**

**Centre de voile Bordeaux Lac**

Boulevard Jacques Chaban-Delmas

☎ 05 57 10 60 35 - <http://voilebordeauxlac.fr>

**avec le CFA Sport Animation Nouvelle-Aquitaine (33)**

**Brevet professionnel de la jeunesse, de l'éducation populaire et du sport**

- Educateur sportif mention voile multi-supports jusqu'à 6 milles nautiques d'un abri

**Bruges 33523**

**CFAI Aquitaine**

40 avenue Maryse Bastié

☎ 05 56 57 44 50 - [www.cfaiaquitaine.org](http://www.cfaiaquitaine.org)

🚶

**Certificat d'aptitude professionnelle**

- Conducteur d'installations de production
- Réalisations industrielles en chaudronnerie ou soudage option A chaudronnerie

## Baccalauréat professionnel

- Maintenance des équipements industriels (en 1 an, 2 ans, 3 ans)
- Pilote de ligne de production (en 1 an, 3 ans)
- Plastiques et composites
- Technicien d'usinage
- Technicien en chaudronnerie industrielle (en 1 an, 3 ans)

## Mention complémentaire

- Agent de contrôle non destructif
- Technicien(ne) en soudage

## Brevet de technicien supérieur

- Aéronautique
- Conception des processus de réalisation de produits option B production sérielle
- Conception et réalisation de systèmes automatiques
- Conception et réalisation en chaudronnerie industrielle
- Maintenance des systèmes option A systèmes de production
- Maintenance des systèmes option B systèmes énergétiques et fluidiques
- Systèmes numériques option A informatique et réseaux
- Systèmes numériques option B électronique et communications

## Diplôme d'ingénieur

- Diplôme d'ingénieur de l'École nationale supérieure d'arts et métiers spécialité mécanique en partenariat avec l'ITII Aquitaine

## Camblanes-et-Meynac 33360

### Lycée professionnel Flora Tristan

Domaine de la Chausse

☎ 05 56 20 77 04 - [www.lp-flora-tristan.net](http://www.lp-flora-tristan.net)

↔ FG

avec le CFA le Vigean (33)

- Brevet professionnel
- Fleuriste

## Eysines 33327

### CFA le Vigean

2 rue du Collège technique

☎ 05 56 16 12 05 - [www.cfa-levigean.fr](http://www.cfa-levigean.fr)

↔ FG

Dispositif d'initiation aux métiers en alternance (Dima)

### Certificat d'aptitude professionnelle

- Art et techniques de la bijouterie-joaillerie option bijouterie-joaillerie
- Cordonnerie multiservice
- Maroquinerie
- Sellerie générale

## Mention complémentaire

- Joaillerie

## Baccalauréat professionnel

- Pilote de ligne de production (en 2 ans)
- Prothèse dentaire
- Systèmes numériques option C Réseaux informatiques et systèmes communicants

## Mention complémentaire

- Technicien(ne) ascensoriste (service et modernisation)

## Brevet de technicien supérieur

- Métiers du géomètre-topographe et de la modélisation numérique

avec le CFA de l'IFRIA Aquitaine (33)

## Baccalauréat professionnel

- Pilote de ligne de production (en 2 ans)

## Floirac 33271

### CFA Fédération compagnonnique des métiers du bâtiment (FCMB) Bordeaux

6 avenue Jean Alfonséa

☎ 05 57 54 23 80

<http://bordeaux.compagnonsdutourdefrance.org>

Titre professionnel (niveau 5 : niveau CAP)

- Charpentier bois
- Maçon
- Menuisier de fabrication bois et dérivés
- Peintre en bâtiment

## Floirac 33270

### CFA transport, logistique, voyageurs

122 rue Emile Combes

☎ 05 56 40 59 19 / 70 10 - [www.cfatlv.com](http://www.cfatlv.com)

♿

### Certificat d'aptitude professionnelle

- Opérateur/opératrice logistique
- Titre professionnel (niveau 5 : niveau CAP)
- Conducteur(trice) livreur(se) sur véhicule utilitaire léger

## Gironde-sur-Dropt 33190

### Centre de formation Beauséjour

☎ 05 56 71 10 01 - [www.cfpbeausejour.fr](http://www.cfpbeausejour.fr)

↔ FG

avec le CFA de la Fédération régionale des MFR de Nouvelle-Aquitaine (33)

Titre professionnel (niveau 5 : niveau CAP)

- Employé(e) commercial(e) en magasin
- Titre professionnel (niveau 3 : bac + 2)
- Responsable de petite ou moyenne structure

## Gradignan 33175

### École nationale supérieure des sciences agronomiques de Bordeaux Aquitaine

1 cours du Général de Gaulle

☎ 05 57 35 07 07 - [www.agro-bordeaux.fr](http://www.agro-bordeaux.fr)

↔ hors établissement

avec le CFA agricole du Lot-et-Garonne (47)

### Diplôme d'ingénieur

- Diplôme d'ingénieur de l'École nationale supérieure des sciences agronomiques de Bordeaux Aquitaine possible les 3 ans du cycle ingénieur

## Gradignan 33170

### Institut national de formation et d'application Gironde

Chemin de Plantey - Beausoleil

☎ 05 57 96 12 30 - [www.infa-formation.com/](http://www.infa-formation.com/)

avec le CFA Sport Animation Nouvelle-Aquitaine (33)

Titre professionnel (niveau 4 : bac ou équivalent)

- Accompagnateur(trice) de tourisme
- Conseiller(ère) en séjours et voyages

## Gradignan 33175

### IUT de Bordeaux - Site de Bordeaux-Gradignan

15 rue Naudet - CS 10207

☎ 05 56 84 57 57 - [www.iut.u-bordeaux.fr/](http://www.iut.u-bordeaux.fr/)

♿

avec le BTP CFA de la Gironde (33)

Diplôme universitaire de technologie

- Génie civil - construction durable
- avec le CFA bois et habitat (40)

### Licence professionnelle

- Métiers du BTP : génie civil et construction parcours bois et construction

avec le CFA université de Bordeaux (33)

### Licence professionnelle

- Métiers de l'informatique : applications web parcours développeur en applications web et innovation numérique
- Métiers de l'informatique : conception, développement et test de logiciels parcours développement d'applications et gestion de projet informatique

avec le CFAI Aquitaine (33)

### Diplôme universitaire de technologie

- Génie mécanique et productique
- Hygiène sécurité environnement

## Gujan-Mestras 33470

### CFA des métiers de la mer

29 port de la Barbotière

☎ 05 56 22 39 50 - <http://lyceedelamerujan.fr>

↔ FG

### Baccalauréat professionnel

- Cultures marines
- Brevet professionnel
- Charpentier de marine
- Brevet de technicien supérieur
- Technico-commercial Nautismes et services associés / Véhicules industriels et équipements automobiles

## La Réole 33190

### CFA agricole de la Gironde - site de La Réole

Place Saint-Michel

☎ 05 56 61 02 95 - <http://formagri33.com>

Dispositif d'initiation aux métiers en alternance (Dima)

Certificat d'aptitude professionnelle agricole

- Jardinier paysagiste

- Métiers de l'agriculture production animale / production végétale : vigne et vin

### Brevet professionnel agricole

- Travaux de la vigne et du vin travaux de la cave

### Brevet professionnel

- Responsable d'entreprise agricole

## La Teste-de-Buch 33260

### CFA agricole de la Gironde - site de La Teste

1 boulevard des Miquelots

☎ 05 56 35 61 15 - <http://formagri33.com>

↔ hors établissement

Dispositif d'initiation aux métiers en alternance (Dima)

Certificat d'aptitude professionnelle

- Conchyliculture (maritime)

Certificat d'aptitude professionnelle agricole

- Jardinier paysagiste
- Services aux personnes et vente en espace rural

## La Teste-de-Buch 33260

### CFA COBAS - BASSIN Formation

1 boulevard des Miquelots

☎ 05 57 52 72 90 - [www.agglo-cobas.fr](http://www.agglo-cobas.fr)

↔ hors établissement

Certificat d'aptitude professionnelle

- Coiffure

- Commercialisation et services en hôtel-café-restaurant
- Cuisine
- Employé de commerce multi-spécialités
- Employé de vente spécialisé option A produits alimentaires
- Employé de vente spécialisé option B produits d'équipement courant



**Baccalauréat professionnel**  
- Conduite et gestion de l'entreprise vitivinicole

**Pauillac 33250**  
**Lycée professionnel Odilon Redon**  
2 rue du Maquis des vignes Oudides  
☎ 05 56 59 16 48 - [www.lycee-odilon-redon.net/](http://www.lycee-odilon-redon.net/)

↔ F G   
**avec le CFAI Aquitaine (33)**  
**Baccalauréat professionnel**  
- Pilote de ligne de production (en 1 an)

**Pessac 33604**  
**Centre de formation des préparateurs en pharmacie hospitalière**  
Avenue du Haut Lévêque - IMS Xavier Arnozan  
☎ 05 57 65 67 47 - [www.chu-bordeaux.fr](http://www.chu-bordeaux.fr)  
**avec le CFA Hygie Formations Pharmacie d'Aquitaine (33)**  
**Titre enregistré au RNCP (niveau 3 : bac + 2)**  
- Préparateur en pharmacie hospitalière

**Pessac 33600**  
**CFA de l'AFPA Bordeaux Pessac**  
94 avenue de Canejan  
☎ 3936 - [www.aquitaine.afpa.fr](http://www.aquitaine.afpa.fr)  
**Titre professionnel (niveau 5 : niveau CAP)**  
- Agent administratif  
**Titre professionnel (niveau 4 : bac ou équivalent)**  
- Comptable assistant(e)  
- Responsable de rayon  
- Secrétaire assistant(e)  
- Secrétaire comptable  
**Titre professionnel (niveau 3 : bac + 2)**  
- Assistant(e) commercial(e)  
- Gestionnaire de paie  
- Technicien(ne) supérieur(e) gestionnaire exploitant(e) de ressources informatiques

**Pessac 33600**  
**CFA Propreté inhni Sud-Ouest**  
15-17 allée Alice Héliodore Gallienne  
☎ 05 57 26 69 69 - [www.inhni.com](http://www.inhni.com)  
↔ hors établissement   
**Certificat d'aptitude professionnelle**  
- Agent de propreté et d'hygiène  
**Baccalauréat professionnel**  
- Hygiène, propreté, stérilisation  
**Brevet de technicien supérieur**  
- Métiers des services à l'environnement

**Pessac 33607**  
**École nationale supérieure de chimie, de biologie et de physique (ENSCBP)**  
16 avenue Pey-Berland  
☎ 05 40 00 65 65 - [www.enscbp.fr](http://www.enscbp.fr)  
  
**avec le CFA Sup Nouvelle-Aquitaine (86)**  
**Diplôme d'ingénieur**

- Diplôme d'ingénieur de l'ENSCBP de l'Institut polytechnique de Bordeaux spécialité chimie et génie physique  
- Diplôme d'ingénieur de l'ENSCBP de l'Institut polytechnique de Bordeaux spécialité matériaux  
- Diplôme d'ingénieur de l'ENSCBP de l'Institut polytechnique de Bordeaux spécialité matériaux composites et mécanique

**avec le CFA de l'IFRIA Nouvelle-Aquitaine (33)**  
**Diplôme d'ingénieur**  
- Diplôme d'ingénieur de l'ENSCBP de l'Institut polytechnique de Bordeaux spécialité agroalimentaire et génie industriel en partenariat avec l'IFRIA

**Pessac 33608**  
**Faculté d'économie, gestion et AES**  
Avenue Léon Duguit  
☎ 05 56 84 62 79 - <http://economie.u-bordeaux.fr>  
**avec le CFA de la profession bancaire (33)**  
**Licence professionnelle**  
- Assurance, banque, finance : chargé de clientèle parcours conseiller de clientèle particuliers  
**Master indifférencié (recherche et professionnel)**  
- Monnaie, banque, finance, assurance parcours métiers de la banque : chargé de clientèle professionnelle (M2)  
parcours métiers de la banque : clientèle patrimoniale agence (M2)  
**avec le CFA université de Bordeaux (33)**  
**Licence professionnelle**  
- Commerce et distribution parcours management et gestion du rayon  
- Métiers des administrations et collectivités territoriales parcours métiers de l'administration territoriale

**Pessac 33604**  
**Institut de formation en soins infirmiers Xavier Arnozan**  
229 avenue du Haut Lévêque  
☎ 05 57 62 30 70 - [www.chu-bordeaux.fr/](http://www.chu-bordeaux.fr/)  
  
**avec le CFA groupement prof. de formation de l'hospitalisation privée - Aquitaine (33)**  
**Diplôme d'État en santé**  
- Infirmier à partir de la 2<sup>e</sup> année

**Pessac 33605**  
**Lycée Pape Clément**  
1 rue Léo Lagrange  
☎ 05 57 26 63 00 - <http://lyceepapeclement.fr>  
**avec le CFA le Vigean (33)**  
**Brevet de technicien supérieur**  
- Technico-commercial  
Commercialisation de biens et services industriels

**Pessac 33600**  
**Lycée professionnel Philadelphie de Gerde**  
3 allée Philadelphie de Gerde  
☎ 05 56 36 23 80 - [www.lyceepro-pessac.fr](http://www.lyceepro-pessac.fr)  
↔ F G  
**avec le CFA du lycée Gustave Eiffel (33)**  
**Baccalauréat professionnel**  
- Pilote de ligne de production

**Pessac 33607**  
**UFR humanités**  
Domaine universitaire - Bât. I  
☎ 05 57 12 46 38 - [www.u-bordeaux-montaigne.fr/](http://www.u-bordeaux-montaigne.fr/)  
**avec le CFA Université Bordeaux Montaigne (33)**  
**Master indifférencié (recherche et professionnel)**  
- Design parcours interaction, innovation, service (M2)  
- Direction de projets ou établissements culturels parcours ingénierie de projets culturels et interculturels (M2)

**Pessac 33607**  
**UFR langues et civilisations**  
Domaine universitaire - Bât. A  
☎ 05 57 12 44 71 - [www.u-bordeaux-montaigne.fr/](http://www.u-bordeaux-montaigne.fr/)  
**avec le CFA Université Bordeaux Montaigne (33)**  
**Master indifférencié (recherche et professionnel)**  
- Management et commerce international parcours commerce international et pays émergents (M1 et M2)

**Pessac 33607**  
**UFR sciences des territoires et de la communication**  
Domaine universitaire - Bât. G  
☎ 05 57 12 62 80 - [www.u-bordeaux-montaigne.fr/](http://www.u-bordeaux-montaigne.fr/)  
**avec le CFA Université Bordeaux Montaigne (33)**  
**Licence professionnelle**  
- Développement de projets de territoires parcours valorisation, animation et médiation des territoires ruraux  
**Master indifférencié (recherche et professionnel)**  
- Urbanisme et aménagement parcours urbanisme : paysage, évaluation environnementale et projets de territoire (M1 et M2)  
parcours urbanisme : stratégie, projets, maîtrise d'ouvrage (M1 et M2)

**Pugnac 33710**  
**CFA agricole de la Gironde - site de Pugnac**  
Lieu-dit Raison  
☎ 05 57 68 87 97 - <http://formagri33.com>  
**Dispositif d'initiation aux métiers en alternance (Dima)**  
**Certificat d'aptitude professionnelle agricole**  
- Jardinier paysagiste  
- Métiers de l'agriculture production végétale : vigne et vin  
**Brevet professionnel agricole**  
- Travaux de la conduite et entretien des engins agricoles  
- Travaux de la vigne et du vin travaux de la cave

**Reignac 33860**  
**Centre de formation multimétiers de la Haute Gironde Guy Mazaubert**  
3 Le Grand Verger  
☎ 05 57 42 66 22 - [www.cfm-haute-gironde.fr](http://www.cfm-haute-gironde.fr)  
  
**Certificat d'aptitude professionnelle**  
- Carreleur mosaïste (en 1 an, en 2 ans)  
- Employé de commerce multi-spécialités  
- Employé de vente spécialisé option A produits alimentaires  
- Maçon  
**Baccalauréat professionnel**  
- Commerce  
- Conduite et gestion de l'entreprise vitivinicole  
**Brevet de technicien supérieur**  
- Management des unités commerciales

**Reignac 33860**  
**CFAI Aquitaine Site de Reignac**  
3 Le Grand Verger  
☎ 05 57 42 66 27 - [www.cfai-aquitaine.org](http://www.cfai-aquitaine.org)  
**Certificat d'aptitude professionnelle**  
- Conducteur d'installations de production  
- Réalisations industrielles en chaudronnerie ou soudage option A chaudronnerie  
**Baccalauréat professionnel**  
- Maintenance des équipements industriels (en 1 an, en 2 ans, 3 ans)  
- Technicien en chaudronnerie industrielle (en 1 an, en 2 ans, 3 ans)  
**Brevet de technicien supérieur**  
- Contrôle industriel et régulation automatique  
- Environnement nucléaire ce BTS se déroule sur le site de Reignac du CFAI Aquitaine et au LP de l'Estuaire à Blaye  
- Maintenance des systèmes option A systèmes de production  
- Maintenance des systèmes option B systèmes énergétiques et fluidiques

**Saint-Médard-de-Guizières** 33230  
**Lycée professionnel privé Jeanne d'Arc**  
3 place de la Fraternité  
☎ 05 57 56 00 88 - <http://etablissement-jeannedarc.fr>

♿  
avec le CFA Aspect Aquitaine (33)  
**Baccalauréat professionnel**  
- Maintenance des équipements industriels  
uniquement en 1<sup>er</sup> et Terminale

**Saint-Yzans-de-Médoc** 33340  
**Maison familiale rurale**  
11 rue de Rigon  
☎ 05 56 09 05 17 - [www.mfr-saintyzans-medoc.com](http://www.mfr-saintyzans-medoc.com)

↔ F G  
avec le CFA de la Fédération régionale des MFR de  
Nouvelle-Aquitaine (33)  
**Certificat d'aptitude professionnelle**  
- Maçon  
- Maintenance de bâtiments de collectivités

**Talence** 33405  
**Arts et Métiers ParisTech -  
Centre de Talence**  
Esplanade des Arts et métiers  
☎ 05 56 84 53 33 - [www.ensam.eu](http://www.ensam.eu)

↔ hors établissement  
avec le CFAI Aquitaine (33)  
**Diplôme d'ingénieur**  
- Diplôme d'ingénieur de l'École nationale supérieure  
d'arts et métiers spécialité mécanique  
en partenariat avec l'ITI Aquitaine

**Talence** 33405  
**Département licence sciences  
et technologies**  
351 cours de la Libération  
☎ 05 40 00 89 24 - [www.u-bordeaux.fr/](http://www.u-bordeaux.fr/)  
avec le CFA université de Bordeaux (33)

**Licence**  
- Sciences pour l'ingénieur  
parcours cursus master en ingénierie (CMI Figure) -  
ingénierie et maintenance des systèmes pour l'aéronautique  
et les transports (L3) lieu de formation : IMA Bordeaux, rue  
Marcel Issartier, 33700 Mérignac ☎ 05 33 51 42 57 / 58

**Talence** 33402  
**ENS d'électronique, informatique,  
télécommunications, mathématiques et  
mécanique de Bordeaux (ENSEIRB MATMECA)**  
1 avenue Dr Albert Schweitzer

☎ 05 56 84 65 00 - [www.enseirb-matmeca.bordeaux-inp.fr](http://www.enseirb-matmeca.bordeaux-inp.fr)  
↔ hors établissement ♿  
avec le CFA Sup Nouvelle-Aquitaine (86)  
**Diplôme d'ingénieur**  
- Diplôme d'ingénieur de l'ENSEIRB MATMECA de  
Bordeaux de l'Institut polytechnique de Bordeaux  
spécialité réseaux et systèmes d'information  
- Diplôme d'ingénieur de l'ENSEIRB MATMECA de  
Bordeaux de l'Institut polytechnique de Bordeaux  
spécialité systèmes électroniques embarqués

**Talence** 33401  
**Institut de formation Nightingale Bagatelle**  
Fondation Bagatelle - 203 route de Toulouse  
☎ 05 57 12 40 40 - [www.mspb.com](http://www.mspb.com)  
↔ F G foyer

avec le CFA ADAPSSA (24)  
**Diplôme d'État en santé**  
- Infirmier (en 3 ans)  
avec le CFA groupement profess. de formation de  
l'hospitalisation privée - Aquitaine (33)  
**Diplôme d'État en santé**  
- Aide-soignant  
- Infirmier (en 3 ans) en 2<sup>e</sup> et 3<sup>e</sup> années

**Talence** 33401  
**Institut régional du travail social  
Nouvelle Aquitaine**  
9 avenue François Rabelais  
☎ 05 56 84 20 20 - [www.irtsnouvelleaquitaine.fr](http://www.irtsnouvelleaquitaine.fr)  
♿  
avec le CFA ADAPSSA (24)  
**Diplôme d'État du travail social**  
- Accompagnant éducatif et social  
spécialité accompagnement de la vie à domicile  
- Assistant de service social  
- Éducateur de jeunes enfants  
- Éducateur spécialisé  
- Moniteur éducateur  
- Technicien de l'intervention sociale et familiale

**Talence** 33405  
**Kedge Business School**  
680 cours de la Libération - Campus de Bordeaux,  
Domaine de Raba  
☎ 05 56 84 55 55 - [www.kedge.edu](http://www.kedge.edu)

♿  
avec le Institut consulaire de formation  
en alternance (33)  
**Diplôme d'école de commerce  
visé de niveau bac + 4 ou 5**  
- Diplôme de Kedge Business School  
programme grande école possible en 2<sup>e</sup> et/ou 3<sup>e</sup> année

**Talence** 33405  
**Lycée polyvalent d'hôtellerie et  
de tourisme de Gascogne**  
15 rue François Rabelais  
☎ 05 56 84 47 50 - [www.lyceedegascogne.fr](http://www.lyceedegascogne.fr)

↔ F G ♿  
avec le CFA du lycée Gustave Eiffel (33)  
**Brevet professionnel**  
- Gouvernante  
- Sommelier  
**Mention complémentaire**  
- Accueil réception

**Talence** 33405  
**Lycée Victor Louis**  
2 avenue de Thouars  
☎ 05 56 80 76 40 - [www.lvloouis.net](http://www.lvloouis.net)  
↔ F G accueil le dimanche soir ♿

avec le CFA du lycée Gustave Eiffel (33)  
**Brevet de technicien supérieur**  
- Comptabilité et gestion (en 1 an)

**Talence** 33405  
**Unité de formation de biologie**  
351 cours de la Libération  
☎ 05 40 00 87 00/87 01 - <http://biologie.u-bordeaux.fr/>  
avec le CFA université de Bordeaux (33)  
**Master indifférencié (recherche et professionnel)**  
- Biologie, agrosciences  
parcours mycologie et phytopathologie (de S2 à S4)

**Talence** 33405  
**Unité de formation de physique**  
351 cours de la Libération  
☎ 05 40 00 62 17 - [www.u-bordeaux.fr](http://www.u-bordeaux.fr)  
avec le CFA université de Bordeaux (33)  
**Licence professionnelle**  
- Maintenance et technologie : systèmes  
pluritechniques parcours lasers, contrôle et maintenance  
**Master indifférencié (recherche et professionnel)**  
- Physique fondamentale et applications  
parcours conception, utilisation, commercialisation de  
l'instrumentation en physique (M1 et M2)  
parcours instrumentation nucléaire (M2)

**Talence** 33405  
**Unité de formation des sciences chimiques**  
351 cours de la Libération  
☎ 05 40 00 6145 - [www.u-bordeaux.fr](http://www.u-bordeaux.fr)  
avec le CFA université de Bordeaux (33)  
**Licence professionnelle**  
- Chimie analytique, contrôle, qualité, environnement  
parcours méthodes physico-chimiques d'analyse

**Talence** 33405  
**Unité de formation des sciences de l'ingénieur**  
351 cours de la Libération  
☎ 05 40 00 60 00 - <http://sciences-ingenieur.u-bordeaux.fr>  
avec le CFA université de Bordeaux (33)  
**Licence professionnelle**  
- Métiers de l'industrie : industrie aéronautique  
parcours maintenance aéronautique avionique  
parcours maintenance aéronautique structure  
lieu de formation : IMA Bordeaux, rue Marcel Issartier,  
33700 Mérignac ☎ 05 33 51 42 57 / 58

**Master indifférencié (recherche et professionnel)**  
- Ingénierie des systèmes complexes  
parcours achat industriel des composants électroniques et  
technologies innovantes (M2)  
parcours génie industriel et logistique (M1 et M2) possible en  
apprentissage  
- Maintenance aéronautique  
parcours cursus master en ingénierie (CMI Figure) - ingénierie  
et maintenance des systèmes pour l'aéronautique et les  
transports - ingénierie des structures composites (M1 et M2)  
parcours cursus master en ingénierie (CMI Figure) - ingénierie  
et maintenance des systèmes pour l'aéronautique et les transports  
- ingénierie des systèmes électroniques embarqués (M1 et M2)  
parcours cursus master en ingénierie (CMI Figure) - ingénierie et  
maintenance des systèmes pour l'aéronautique et les transports -  
ingénierie et maintenance aéronautique avionique (M1 et M2)  
parcours cursus master en ingénierie (CMI Figure) - ingénierie et  
maintenance des systèmes pour l'aéronautique et les transports -  
ingénierie et maintenance aéronautique structure (M1 et M2) lieu de  
formation : IMA Bordeaux, rue Marcel Issartier, 33700 Mérignac  
☎ 05 33 51 42 57 / 58  
- Mécanique  
parcours cursus master en ingénierie (CMI Figure) - mécanique,  
génie civil, énergétique (M1 et M2)  
parcours génie civil (M1 et M2)  
parcours génie mécanique (M1 et M2)

**Talence** 33405  
**Unité de formation d'informatique**  
351 cours de la Libération  
☎ 05 40 00 66 41 - [www.u-bordeaux.fr](http://www.u-bordeaux.fr)  
avec le CFA université de Bordeaux (33)

**Licence professionnelle**  
- Métiers de l'informatique : administration et  
sécurité des systèmes et des réseaux  
parcours administrateur et développeur de systèmes infor-  
matiques à base de logiciels libres et hybrides  
**Master indifférencié (recherche et professionnel)**  
- Méthodes informatiques appliquées à la gestion  
des entreprises  
parcours système d'information des entreprises (M1 et M2)



## Vayres 33870

### Maison familiale rurale de Vayres

Lagron - RN 89, Sortie 8  
 ☎ 05 57 74 85 30 - [www.mfr-vayres.fr](http://www.mfr-vayres.fr)  
 ⇨ F G

avec le CFA de la Fédération régionale des MFR de Nouvelle-Aquitaine (33)

Titre enregistré au RNCP (niveau 3 : bac + 2)  
 - Chargé de développement en œnotourisme  
 Titre enregistré au RNCP (niveau 2 : bac + 3 et 4)  
 - Responsable qualité hygiène sécurité environnement des entreprises viti-vinicoles

## Villenave-d'Ornon 33140

### Centre régional de formation Aquitaine FMNS

145 route de Léognan - Piscine Olympique  
 ☎ 06 34 41 29 92 - <http://centreformationaquitaine-fmns.fr>  
 avec le CFA Sport Animation Nouvelle-Aquitaine (33)

Brevet professionnel de la jeunesse, de l'éducation populaire et du sport  
 - Édicateur sportif mention activités aquatiques et de la natation

## 40 LANDES

### Aire-sur-l'Adour 40800

#### Lycée Gaston Crampe

Avenue des droits de l'Homme et du Citoyen  
 ☎ 05 58 51 53 00 - [www.citescolaire-aireadour.fr](http://www.citescolaire-aireadour.fr)  
 ⇨ F G

avec le CFA bois et habitat (40)

Brevet de technicien supérieur  
 - Conception des produits industriels  
 - Pilotage de procédés

### Aire-sur-l'Adour 40800

#### Maison familiale rurale

2 rue du Petit Séminaire  
 ☎ 05 58 71 70 70 - [www.mfr-aire.org](http://www.mfr-aire.org)  
 ⇨ F G

avec le CFA de la Fédération régionale des MFR de Nouvelle-Aquitaine (33)

Baccalauréat professionnel  
 - Conduite et gestion de l'entreprise agricole grandes cultures

### Capbreton 40130

#### Lycée des métiers Louis Darmanté

23 rue Jean-Baptiste Gabarra  
 ☎ 05 58 72 10 38 - [www.lpr-darmante-capbreton.fr](http://www.lpr-darmante-capbreton.fr)  
 ⇨ F G

avec le CFA des métiers de l'hôtellerie (40)

Certificat d'aptitude professionnelle

- Poissonnier écailler  
 Mention complémentaire  
 - Employé traiteur

### Dax 40100

#### CFA des métiers de l'hôtellerie

23 rue du Sablar  
 ☎ 05 58 58 70 80 - [www.cfa-hotellerie-dax.org](http://www.cfa-hotellerie-dax.org)  
 ⇨ F G

Certificat d'aptitude professionnelle

- Commercialisation et services en hôtel-café-restaurant  
 - Cuisine  
 Brevet professionnel  
 - Arts de la cuisine  
 - Arts du service et commercialisation en restauration

### Dax 40107

#### Institut de formation des professionnels de santé (IFPS)

Rue Saint Eutrope  
 ☎ 05 58 91 46 70 - [www.ch-dax.fr](http://www.ch-dax.fr)



avec le CFA groupement profess. de formation de l'hospitalisation privée - Aquitaine (33)

Diplôme d'État en santé  
 - Infirmier

### Dax 40100

#### Institut du thermalisme

8 rue Sainte Ursule  
 ☎ 05 58 56 19 42 - [www.u-bordeaux.fr](http://www.u-bordeaux.fr)  
 avec le CFA agricole et horticole des Landes (40)

Licence professionnelle

- Métiers de la santé : technologies parcours gestion des eaux à usage santé  
 avec le CFA université de Bordeaux (33)

Licence professionnelle

- Métiers de la forme parcours management des centres de remise en forme et bien-être par l'eau  
 - Métiers de la santé : nutrition, alimentation parcours prévention et innovation culinaire

### Mont-de-Marsan 40003

#### CFA des métiers de l'artisanat des Landes

170 chemin Gustave Eiffel  
 ☎ 05 58 05 81 80 - [www.cfa-artisanat40.fr](http://www.cfa-artisanat40.fr)  
 ⇨ F G

Dispositif d'initiation aux métiers en alternance (Dima)

Certificat d'aptitude professionnelle

- Boucher  
 - Boulanger  
 - Charcutier-traiteur  
 - Coiffure  
 - Employé de commerce multi-spécialités  
 - Employé de vente spécialisé option A produits alimentaires  
 - Employé de vente spécialisé option B produits d'équipement courant  
 - Esthétique, cosmétique, parfumerie  
 - Fleuriste  
 - Maintenance des matériels option C matériels d'espaces verts  
 - Maintenance des véhicules option A voitures particulières  
 - Pâtisseries  
 - Peinture en carrosserie (en 1 an)  
 - Réparation des carrosseries  
 - Tapissier-tapissière d'ameublement en décor (en 3 ans)  
 - Tapissier-tapissière d'ameublement en siège (en 3 ans)  
 - Vendeur-magasinier en pièces de rechange et équipements automobiles

Mention complémentaire

- Boulangerie spécialisée  
 - Coiffure coupe couleur  
 - Pâtisserie glacerie chocolaterie confiserie spécialisées

Baccalauréat professionnel

- Commerce  
 - Maintenance des matériels option C matériels d'espaces verts  
 - Maintenance des véhicules option A voitures particulières

### Brevet professionnel

- Coiffure  
 - Esthétique, cosmétique, parfumerie  
 - Fleuriste  
 Brevet technique des métiers  
 - Pâtisseries confiseur glacier traiteur

### Mont-de-Marsan 40000

#### École des courses hippiques - AFASEC

Hippodrome 164 rue Georges Pelat  
 ☎ 05 58 06 81 00 - [www.afasec.fr](http://www.afasec.fr)  
 ⇨ F G internat ouvert le week-end

avec le CFA agricole du Lot-et-Garonne (47)

Certificat d'aptitude professionnelle agricole  
 - Lad - cavalier d'entraînement

### Mont-de-Marsan 40004

#### IUT des Pays de l'Adour - Site de Mont-de-Marsan

371 rue du Ruissieu  
 ☎ 05 58 51 37 00 - [www.iut-adour.univ-pau.fr](http://www.iut-adour.univ-pau.fr)  
 avec le CFA universitaire de l'UPPA (64)

Licence professionnelle

- Métiers des réseaux informatiques et télécommunications parcours administration et sécurité des réseaux parcours architecture de réseaux multimédias  
 - Métiers du bois parcours qualité dans les industries du bois : exploitation et commercialisation du bois parcours qualité dans les industries du bois : transformation et construction  
 - Métiers du design parcours design et éco-conception, produit et packaging

### Mont-de-Marsan 40005

#### Lycée des métiers Robert Wiérick

6 rue Jean Macé  
 ☎ 05 58 46 18 18 - [www.lyceewierick.fr](http://www.lyceewierick.fr)  
 ⇨ F G

avec le CFA des métiers de l'hôtellerie (40)

Certificat d'aptitude professionnelle

- Agent polyvalent de restauration

### Mont-de-Marsan 40010

#### Lycée professionnel Frédéric Estève

Quartier Saint Médard  
 ☎ 05 58 75 22 59 - <http://webetab.ac-bordeaux.fr/Etablissement/Esteve>  
 ⇨ F G

avec le CFA des métiers de l'artisanat des Landes (40)

Baccalauréat professionnel

- Maintenance des véhicules option B véhicules de transport routier

Brevet de technicien supérieur

- Maintenance des véhicules option B véhicules de transport routier

### Mont-de-Marsan 40000

#### Stade Montois Rugby Association

270 avenue du Stade  
 ☎ 06 82 42 43 24 - [www.stademontoisrugby.fr](http://www.stademontoisrugby.fr)  
 avec le CFA Sport Animation Nouvelle-Aquitaine (33)  
 Brevet professionnel de la jeunesse, de l'éducation populaire et du sport  
 - Édicateur sportif mention activités de la forme cours collectifs / haltérophilie, musculation

## Morcenx 40110

### BTP CFA des Landes

5 rue du 19 mars 1962

☎ 05 58 07 98 37 - [www.btpcfa-aquitaine.fr](http://www.btpcfa-aquitaine.fr)

↔ FG 🚗

Dispositif d'initiation aux métiers en alternance (Dima)

Certificat d'aptitude professionnelle

- Carreleur mosaïste (en 1 an, en 2 ans)
- Charpentier bois
- Constructeur bois (en 1 an)
- Installateur sanitaire
- Installateur thermique (en 1 an)
- Maçon
- Menuisier fabricant de menuiserie, mobilier et agencement
- Menuisier installateur (en 1 an)
- Peintre-applicateur de revêtements
- Préparation et réalisation d'ouvrages électriques

Mention complémentaire

- Zinguerie

Baccalauréat professionnel

- Métiers de l'électricité et de ses environnements connectés

Brevet professionnel

- Électricien(ne)
- Maçon

## Morcenx 40110

### Lycée des métiers Jean Garnier

24 rue Henri Barbusse

☎ 05 58 04 79 30 - <http://lyceemorcenx.fr>

↔ FG

avec le CFA bois et habitat (40)

Certificat d'aptitude professionnelle

- Charpentier bois (en 1 an)
- Installateur en froid et conditionnement d'air
- Plâtrier-plaquiste
- Staffeur ornemaniste (en 1 an)

Brevet professionnel

- Charpentier bois
- Métiers de la piscine
- Métiers du plâtre et de l'isolation

## Mugron 40250

### Lycée professionnel agricole de Chalosse

CFA agricole et horticole des Landes (Antenne) - 366 route de Pomarez

☎ 05 58 97 90 31 : CFA) - [www.formagri40.fr](http://www.formagri40.fr)

↔ FG 🚗

avec le CFA agricole et horticole des Landes (40)

Certificat de spécialisation (agriculture)

- Tracteurs et machines agricoles utilisation et maintenance

Brevet de technicien supérieur agricole

- Génie des équipements agricoles

## Oeyreluy 40180

### CFA agricole et horticole des Landes

2915 route des Barthes - LEGTA Hector Serres

☎ 05 58 98 70 33 - [www.formagri40.fr](http://www.formagri40.fr)

↔ FG

Dispositif d'initiation aux métiers en alternance (Dima)

Certificat d'aptitude professionnelle

- Maintenance des matériels option A matériels agricoles

Certificat d'aptitude professionnelle agricole

- Jardinier paysagiste
- Métiers de l'agriculture production végétale : arboriculture, horticulture / production végétale : grandes cultures

## Brevet professionnel agricole

- Travaux des aménagements paysagers (en 1 an) travaux de création et d'entretien
- Travaux des productions horticoles (en 1 an) arboriculture fruitière horticulture ornementale et légumière

Baccalauréat professionnel

- Aménagements paysagers

Brevet professionnel

- Responsable d'atelier de productions horticoles (en 1 an)

Certificat de spécialisation (agriculture)

- Arrosage intégré

Brevet de technicien supérieur agricole

- Aménagements paysagers
- Gestion et maîtrise de l'eau

## Parentis-en-Born 40161

### Lycée professionnel Saint-Exupéry

13 avenue du Lycée

☎ 05 58 78 92 82

[www.citescolaireparentis.fr/lycee-professionnel](http://www.citescolaireparentis.fr/lycee-professionnel)

↔ FG 🚗

avec le CFA du lycée Gustave Eiffel (33)

Baccalauréat professionnel

- Maintenance des équipements industriels
- Métiers de l'électricité et de ses environnements connectés

## Peyrehorade 40300

### Lycée polyvalent Jean Taris

Avenue Jean Dupaya

☎ 05 58 73 28 28 - <http://lycee-jean-taris-40.net>

↔ FG 🚗

avec le CFA du lycée Saint-Cricq (64)

Baccalauréat professionnel

- Aéronautique option structure (en 1 an)
- Aéronautique option systèmes (en 1 an)

## Pontonx-sur-l'Adour 40465

### Maison familiale rurale

206 avenue du Marensin

☎ 05 58 57 20 42 - [www.mfr-pontonx.com](http://www.mfr-pontonx.com)

↔ FG 🚗

avec le CFA Sport Animation Nouvelle-Aquitaine (33)

Brevet professionnel de la jeunesse, de l'éducation populaire et du sport

- Animateur mention loisirs tous publics

## Sabres 40630

### CFA forestier régional

Route de Luglon

☎ 05 58 04 41 80 - [www.formagri40.fr](http://www.formagri40.fr)

↔ FG 🚗

Certificat d'aptitude professionnelle agricole

- Travaux forestiers

Baccalauréat professionnel

- Forêt

## Saint-Paul-lès-Dax 40990

### Lycée Haroun Tazieff

Boulevard Saint-Vincent-de-Paul

☎ 05 58 91 33 40 - [www.lyceeharountazieff.com](http://www.lyceeharountazieff.com)

↔ FG 🚗

avec le CFA bois et habitat (40)

Brevet de technicien supérieur

- Design de produits
- Design d'espace
- Développement et réalisation bois
- Étude et réalisation d'agencement
- Systèmes constructifs bois et habitat

## Saubrigues 40230

### Lycée d'enseignement agricole privé

11 route des Mottes

☎ 05 58 77 90 87 - <http://lyceedesaubrigues.fr>

↔ FG 🚗

avec le CFA Aspect Aquitaine (33)

Diplôme d'État du travail social

- Accompagnant éducatif et social spécialité accompagnement à l'éducation inclusive et à la vie ordinaire
- Accompagnant éducatif et social spécialité accompagnement de la vie à domicile
- Accompagnant éducatif et social spécialité accompagnement de la vie en structure collective

## Seyresse 40180

### CFA des industries du bois

526 route d'Oeyreluy

☎ 05 58 74 36 99 - <http://cfaib.fr>

↔ FG

Certificat d'aptitude professionnelle

- Conducteur-opérateur de scierie
- Mécanicien conducteur scieries et industries mécaniques du bois option B mécanicien affûteur de sciage, tranchage, déroulage

Baccalauréat professionnel

- Technicien de scierie

## Tarnos 40220

### CFAI Adour - site de Tarnos

23 rue Hélène Boucher

☎ 05 59 93 23 83 - [www.formation-industries-adour.fr](http://www.formation-industries-adour.fr)

Brevet de technicien supérieur

- Maintenance des systèmes option A systèmes de production

## Tarnos 40220

### CFAI Aquitaine - site de Tarnos

23 rue Hélène Boucher

☎ 05 58 57 62 06 - [www.cfaiaquitaine.org](http://www.cfaiaquitaine.org)

🚗

Certificat d'aptitude professionnelle

- Réalisations industrielles en chaudronnerie ou soudage option A chaudronnerie

Baccalauréat professionnel

- Maintenance des équipements industriels (en 1 an, 2 ans, 3 ans)
- Pilote de ligne de production (en 1 an, 3 ans)
- Technicien en chaudronnerie industrielle

## 47 LOT-ET-GARONNE

### Agen 47000

#### BTP CFA du Lot-et-Garonne

2-4 rue Jean-Baptiste Pérès

☎ 05 53 48 07 07 - [www.btpcfa-aquitaine.fr](http://www.btpcfa-aquitaine.fr)

↔ FG

Dispositif d'initiation aux métiers en alternance (Dima)

Certificat d'aptitude professionnelle

- Carreleur mosaïste (en 1 an, 2 ans)
- Charpentier bois
- Installateur sanitaire (en 1 an, 2 ans)
- Installateur thermique (en 1 an, 2 ans)
- Maçon
- Menuisier fabricant de menuiserie, mobilier et agencement (en 1 an, 2 ans)
- Menuisier installateur (en 1 an, 2 ans)
- Peintre-applicateur de revêtements
- Plâtrier-plaquiste (en 1 an, 2 ans)
- Préparation et réalisation d'ouvrages électriques
- Serrurier métallier

## Mention complémentaire

- Zinguerie

## Brevet professionnel

- Charpentier bois
- Métiers du plâtre et de l'isolation

## Titre professionnel (niveau 4 : bac ou équivalent)

- Technicien études en construction bois

## Agen 47004

### CFA de la Chambre de métiers et de l'artisanat interdépartementale section Lot-et-Garonne

Impasse Morère

☎ 05 53 77 47 75 - [www.cfa-artisanat47.fr](http://www.cfa-artisanat47.fr)

↔ F G

Dispositif d'initiation aux métiers en alternance (Dima)

## Certificat d'aptitude professionnelle

- Boucher
- Boulanger
- Charcutier-traiteur
- Coiffure
- Commercialisation et services en hôtel-café-restaurant
- Construction des carrosseries
- Cuisine

- Maintenance des véhicules option A voitures particulières
- Métier du pressing
- Métiers de la blanchisserie
- Pâtissier
- Peinture en carrosserie (en 1 an, 2 ans)
- Réalisations industrielles en chaudronnerie ou soudage option A chaudronnerie
- Réparation des carrosseries

## Mention complémentaire

- Boulangerie spécialisée
- Coiffure coupe couleur
- Maintenance des moteurs diesel et de leurs équipements
- Maintenance des systèmes embarqués de l'automobile véhicules particuliers

## Baccalauréat professionnel

- Maintenance des véhicules option A voitures particulières

## Brevet professionnel

- Arts de la cuisine
- Arts du service et commercialisation en restauration
- Boucher
- Charcutier-traiteur
- Coiffure

## Mention complémentaire

- Technicien(ne) en soudage

## Agen 47000

### CFA Fédération compagnonnique des métiers du bâtiment (FCMB) Agen

6 rue Jean-Baptiste Pèrès

☎ 05 53 66 66 34 - <http://agen.compagnonsdutourdfrance.org>

## Titre professionnel (niveau 5 : niveau CAP)

- Charpentier bois
- Couvreur-zingueur
- Maçon

- Menuisier de fabrication bois et dérivés

## Agen 47000

### Département universitaire des sciences d'Agen

Avenue Michel Serres - Campus Michel Serres

☎ 05 53 48 06 40 - [www.u-bordeaux.fr](http://www.u-bordeaux.fr)

## avec le CFA université de Bordeaux (33)

## Licence

- Sciences de la vie
- parcours sciences et technologies de l'aliment (L3)

## Licence professionnelle

- Gestion et maintenance des installations énergétiques
- parcours gestion technique des interventions en industrie nucléaire
- Industries agroalimentaires : gestion, production et valorisation
- parcours démarche qualité et maîtrise des risques en industries agro-alimentaires

- Métiers de l'énergétique, de l'environnement et du génie climatique

## Master indifférencié (recherche et professionnel)

- Biologie, agrosociétés
- parcours production et innovations en agro-alimentaire (M1 et M2)

## Agen 47901

### École supérieure des industries agroalimentaires - Sud Management

Agropole Estillac

☎ 05 53 48 41 31 - [www.sudmanagement.fr](http://www.sudmanagement.fr)

♿

## avec le CFA de l'IFRIA Nouvelle-Aquitaine (33)

### Titre enregistré au RNCP (niveau 2 : bac + 3 et 4)

- Responsable logistique

## Agen 47923

### Institut de formations sanitaires

Route de Villeneuve - Centre hospitalier Agen-Nérac

☎ 05 53 69 70 20 - [www.ch-agen.fr](http://www.ch-agen.fr)

## avec le CFA groupement profess. de formation de l'hospitalisation privée - Aquitaine (33)

### Diplôme d'État en santé

- Aide-soignant
- Infirmier en 2<sup>e</sup> et/ou 3<sup>e</sup> années

## Agen 47916

### Lycée Jean-Baptiste de Baudre

5 allée Pierre Pomarède

☎ 05 53 77 56 00 - [www.lyceedebaudre.net](http://www.lyceedebaudre.net)

↔ F G ♿

## avec le CFA du LP Porte du Lot (47)

### Brevet de technicien supérieur

- Comptabilité et gestion
- Conception des processus de réalisation de produits option B production sérielle
- Conception des produits industriels
- Électrotechnique
- Gestion de la PME
- Management des unités commerciales
- Support à l'action managériale
- Systèmes numériques option A informatique et réseaux
- Systèmes numériques option B électronique et communications

## Agen 47000

### Lycée professionnel Antoine Lomet

221 avenue d'Italie

☎ 05 53 47 06 07 - [www.lp-antoine-lomet.fr/](http://www.lp-antoine-lomet.fr/)

↔ F G ♿

## avec le CFA du LP Porte du Lot (47)

### Brevet de technicien supérieur

- Négociation et digitalisation de la relation client

## Bourgognagae 47410

### Maison familiale rurale

Château Jolibert

☎ 05 53 94 12 07 - [www.mfr-bourgognagae.fr](http://www.mfr-bourgognagae.fr)

↔ F G

## avec le CFA de la Fédération régionale des MFR de

## Nouvelle-Aquitaine (33)

### Certificat d'aptitude professionnelle

- Maintenance de bâtiments de collectivités

## Castelmoron-sur-Lot 47260

### Maison familiale rurale de la Vallée du Lot

Allée de Comarque

☎ 05 53 84 43 97 - <http://mfr-valleedulot.fr>

↔ F G

## avec le CFA de la Fédération régionale des MFR de Nouvelle-Aquitaine (33)

### Certificat d'aptitude professionnelle

- Fleuriste

### Brevet professionnel

- Fleuriste

## Clairac 47320

### Lycée professionnel Porte du Lot

Allée Franck Bize

☎ 05 53 84 21 61 - [www.lyceeportedulotclairac.fr](http://www.lyceeportedulotclairac.fr)

↔ F G ♿

## avec le CFA du LP Porte du Lot (47)

### Dispositif d'initiation aux métiers en alternance (Dima)

### Certificat d'aptitude professionnelle

- Conducteur d'engins : travaux publics et carrières (en 1 an, 2 ans)
- Maintenance des matériels option C matériels d'espaces verts

## Baccalauréat professionnel

- Travaux publics (en 2 ans) post-CAP

### Brevet de technicien supérieur

- Maintenance des matériels de construction et de manutention

## Foulayronnes 47510

### CFA de l'AFPA Agen

10 rue Marcel Pagnol

☎ 3936 - [www.aquitaine.afpa.fr](http://www.aquitaine.afpa.fr)

## Titre professionnel (niveau 5 : niveau CAP)

- Agent administratif
- Monteur-dépanneur frigoriste
- Titre professionnel (niveau 4 : bac ou équivalent)
- Comptable assistant(e)
- Secrétaire assistant(e)
- Secrétaire comptable
- Technicien(ne) d'intervention en froid commercial et climatisation
- Titre professionnel (niveau 3 : bac + 2)
- Comptable gestionnaire
- Gestionnaire de paie

## Foulayronnes 47510

### Lycée professionnel Jean Monnet

Rue Marcel Pagnol

☎ 05 53 95 19 20 - [www.lp-jean-monnet.fr/](http://www.lp-jean-monnet.fr/)

↔ F G accueil le dimanche soir ♿

## avec le CFA du LP Porte du Lot (47)

### Baccalauréat professionnel

- Technicien d'usinage

## Fumel 47501

### Lycée professionnel Benoît d'Azy

30 avenue Charles de Gaulle

☎ 05 53 40 56 50 - [www.citescolairedefumel.fr](http://www.citescolairedefumel.fr)

↔ F G

## avec le CFA du LP Porte du Lot (47)

### Brevet de technicien supérieur

- Maintenance des systèmes option A systèmes de production

## **Marmande** 47200

### **ADES Pôle Formation Sanitaire et Social**

Allée des tabacs

☎ 05 53 79 12 87 - [www.adesformations.fr](http://www.adesformations.fr)

↔ hors établissement 📄

avec le **CFA ADAPSSA (24)**

Diplôme d'État du travail social

- Accompagnant éducatif et social spécialité accompagnement à l'éducation inclusive et à la vie ordinaire
- Accompagnant éducatif et social spécialité accompagnement de la vie à domicile
- Accompagnant éducatif et social spécialité accompagnement de la vie en structure collective
- Éducateur de jeunes enfants
- Éducateur spécialisé
- Moniteur éducateur

## **Marmande** 47205

### **CFA - Cité de la Formation - Marmande**

11 à 15 rue Albert Camus

☎ 05 53 76 04 00 - [www.citedelaformation.fr](http://www.citedelaformation.fr)

↔ F G 📄

Dispositif d'initiation aux métiers en alternance (Dima)

Certificat d'aptitude professionnelle

- Employé de commerce multi-spécialités
- Employé de vente spécialisé option A produits alimentaires
- Employé de vente spécialisé option B produits d'équipement courant

Certificat technique des métiers

- Toilettier canin et félin (en 2 ans)

Baccalauréat professionnel

- Commerce

- Gestion-administration

Brevet de technicien supérieur

- Gestion de la PME

- Management des unités commerciales

## **Marmande** 47207

### **Lycée Val de Garonne**

Rue Ejea de los Caballeros

☎ 05 53 76 02 50 - [www.lyceevaldegaronne.com](http://www.lyceevaldegaronne.com)

↔ F G accueil possible le dimanche soir 📄

avec le **CFA du LP Porte du Lot (47)**

Brevet de technicien supérieur

- Conception des processus de réalisation de produits option A production unitaire
- Conception et réalisation de systèmes automatiques
- Europlastics et composites option conception outillage
- Europlastics et composites option pilotage et optimisation de la production
- Technico-commercial Commercialisation de biens et services industriels

## **Miramont-de-Guyenne** 47800

### **Maison familiale rurale**

10-12 boulevard Clémenceau - Antenne CFA

☎ 05 53 93 21 49 - [www.mfr-miramont.org/](http://www.mfr-miramont.org/)

↔ F G 📄

avec le **CFA de la Fédération régionale des MFR de Nouvelle-Aquitaine (33)**

Brevet de technicien supérieur

- Tourisme

## **Nérac** 47600

### **LEGTA Armand Fallières**

Route de Francescas

☎ 05 53 97 40 00 - [www.epl47.educagri.fr](http://www.epl47.educagri.fr)

↔ F G accueil possible le dimanche soir 📄

avec le **CFA agricole du Lot-et-Garonne (47)**

Certificat d'aptitude professionnelle agricole

- Jardinier paysagiste

Brevet professionnel agricole

- Travaux des aménagements paysagers (en 1 an)

Certificat de spécialisation (agriculture)

- Constructions paysagères

- Diagnostic et taille des arbres

## **Nérac** 47600

### **Lycée professionnel Jacques de Romas**

Route de Mezin

☎ 05 53 97 63 00 - <http://lycee-jderomas.com>

↔ F G 📄

avec le **CFA du LP Porte du Lot (47)**

Mention complémentaire

- Sommellerie

## **Pujols** 47300

### **Maison familiale rurale**

Bosc

☎ 05 53 36 22 66 - [www.mfrpujols.fr](http://www.mfrpujols.fr)

↔ F G

avec le **CFA de la Fédération régionale des MFR de Nouvelle-Aquitaine (33)**

Dispositif d'initiation aux métiers en alternance (Dima)

Certificat d'aptitude professionnelle

- Commercialisation et services

en hôtel-café-restaurant

- Cuisine

## **Sainte-Livrade-sur-Lot** 47110

### **CFA agricole du Lot-et-Garonne**

Route de Casseneuil

☎ 05 53 40 47 60 - [www.epl47.educagri.fr](http://www.epl47.educagri.fr)

↔ F G 📄

Dispositif d'initiation aux métiers en alternance (Dima)

Certificat d'aptitude professionnelle agricole

- Métiers de l'agriculture production végétale : grandes cultures

Brevet professionnel agricole

- Travaux de la conduite et entretien des engins agricoles

Baccalauréat professionnel

- Agroéquipement

- Conduite et gestion de l'entreprise agricole grandes cultures / polyculture élevage

Brevet de technicien supérieur agricole

- Agronomie : productions végétales

- Analyse, conduite et stratégie de l'entreprise agricole

- Production horticole

## **Tonneins** 47400

### **Lycée professionnel agricole Fazanis**

Route de Clairac

☎ 05 53 88 31 88 - [www.epl47.educagri.fr](http://www.epl47.educagri.fr)

↔ F G accueil le dimanche soir 📄

avec le **CFA agricole du Lot-et-Garonne (47)**

Baccalauréat professionnel

- Productions horticoles

## **Villeneuve-sur-Lot** 47300

### **Lycée l'Oustal, lycée privé des métiers de la vie rurale**

Rue Paul Sabatier

☎ 05 53 36 21 36 - [www.lycee-oustal.fr](http://www.lycee-oustal.fr)

↔ F G 📄

avec le **CFA Aspect Aquitaine (33)**

Certificat d'aptitude professionnelle

- Accompagnant éducatif petite enfance (en 1 an)

Diplôme d'État du travail social

- Accompagnant éducatif et social spécialité accompagnement à l'éducation inclusive et à la vie ordinaire

- Accompagnant éducatif et social

spécialité accompagnement de la vie à domicile

- Accompagnant éducatif et social spécialité

accompagnement de la vie en structure collective

## **Villeneuve-sur-Lot** 47307

### **Lycée polyvalent Georges Leygues - Louis Couffignal**

Avenue d'Agen

☎ 05 53 40 40 50 - <http://webetab.ac-bordeaux.fr/lycee-georges-leygues-villeneuve>

↔ F G 📄

avec le **CFA du LP Porte du Lot (47)**

Certificat d'aptitude professionnelle

- Maintenance de bâtiments de collectivités

Brevet de technicien supérieur

- Études et économie de la construction

- Technico-commercial Matériaux du bâtiment

## **Villéréal** 47210

### **CFA agricole du Lot-et-Garonne - site de Villéréal**

Route de Beaumont - Saint-Roch

☎ 05 53 40 44 40 - [www.epl47.educagri.fr](http://www.epl47.educagri.fr)

Dispositif d'initiation aux métiers en alternance (Dima)

Certificat d'aptitude professionnelle agricole

- Palefrenier soigneur

Brevet professionnel agricole

- Travaux de la production animale

Baccalauréat professionnel

- Conduite et gestion de l'entreprise hippique

Brevet professionnel de la jeunesse, de l'éducation populaire et du sport

- Éducateur sportif mention activités équestres

## **64 PYRÉNÉES-ATLANTIQUES**

### **Anglet** 64600

#### **CFA Compagnons du Tour de France - Nouvelle Aquitaine (FCMB)**

3 allée de Bellevue

☎ 05 59 63 87 57

<http://anglet.compagnonsdutourdefrance.org>

Dispositif d'initiation aux métiers en alternance (Dima)

Certificat d'aptitude professionnelle

- Carreleur mosaïste

- Charpentier bois

- Couvreur

- Menuisier fabricant de menuiserie, mobilier et agencement

Titre professionnel (niveau 5 : niveau CAP)

- Charpentier bois

- Maçon

- Menuisier de fabrication bois et dérivés

## Brevet professionnel

- Charpentier bois
- Maçon
- Menuisier

## Titre professionnel (niveau 4 : bac ou équivalent)

- Technicien d'études du bâtiment en dessin de projet

## Titre professionnel (niveau 3 : bac + 2)

- Conducteur de travaux du bâtiment et du génie civil

## Anglet 64610

### IUT de Bayonne, Pays Basque - Site d'Anglet

2 allée du parc Montaury

☎ 05 59 57 43 03 - [www.iutbayonne.univ-pau.fr](http://www.iutbayonne.univ-pau.fr)

avec le CFA public de la Côte basque (64)

## Licence professionnelle

- Métiers du BTP : bâtiment et construction parcours geo 3D : conception et exploitation des maquettes numériques pour les ouvrages du BTP

## Anglet 64600

### Lycée polyvalent Cantau

1 allée de Cantau

☎ 05 59 58 06 06 - [www.lycee-cantau.net](http://www.lycee-cantau.net)

↔ FG 🚶

avec le CFA public de la Côte basque (64)

## Certificat d'aptitude professionnelle

- Charpentier bois
- Maçon

## Mention complémentaire

- Plaquiste

## Baccalauréat professionnel

- Technicien constructeur bois
- Technicien du bâtiment : organisation et réalisation du gros œuvre
- Technicien menuisier-agenceur

## Brevet de technicien supérieur

- Bâtiment
- Études et économie de la construction
- Fluides, énergies, domotique option A génie climatique et fluide
- Métiers du géomètre-topographe et de la modélisation numérique

## Anglet 64610

### UFR sciences et techniques de la côte basque

Allée du Parc Montaury

☎ 05 59 57 44 01/03 - <http://ufr-sciences-cb.univ-pau.fr>

avec le CFA agricole et horticole des Landes (40)

## Licence professionnelle

- Métiers de la protection et de la gestion de l'environnement parcours aménagement et gestion des ressources en eau

avec le CFA public de la Côte basque (64)

## Licence professionnelle

- Métiers du BTP : bâtiment et construction parcours management, reprise et création de PME du BTP les cours ont lieu au lycée Cantau à Anglet (64)

## Assat 64510

### CFAI Adour - site d'Assat

1 cours de l'industrie

☎ 05 59 00 01 01 - [www.formation-industries-adour.fr](http://www.formation-industries-adour.fr)

🚶 Autres lieux de formation à Tarnos (40) et Tarbes (65)

## Certificat d'aptitude professionnelle

- Réalisations industrielles en chaudronnerie ou soudage option A chaudronnerie (formation dispensée sur le site de Tarbes (65))

## Baccalauréat professionnel

- Aéronautique option structure (formation dispensée sur le site de Tarbes (65))
- Maintenance des équipements industriels
- Métiers de l'électricité et de ses environnements connectés
- Technicien d'usinage autres sites de formation à Tarbes (65) et Tarnos (40)

## Brevet de technicien supérieur

- Conception des processus de réalisation de produits option B production sérielle (en 1 an)
- Maintenance des systèmes option A systèmes de production
- Services informatiques aux organisations option A solutions d'infrastructure, systèmes et réseaux
- Systèmes numériques option A informatique et réseaux

## Assat 64510

### École d'ingénieurs du centre d'études supérieures industrielles de Pau

Pôle Aéropolis - 1 cours de l'industrie -

Pôle formation ind. technologique

☎ 05 59 61 96 82 - [www.eicesi.fr](http://www.eicesi.fr)

↔ hors établissement 🚶

avec le CFAI Adour (64)

## Diplôme d'ingénieur

- Diplôme d'ingénieur du CESI uniquement les 3 ans du cycle ingénieur

## Bayonne 64100

### Centre interprofessionnel de formation des apprentis des PME

15 rue Vauban

☎ 05 59 46 35 50 - [www.cifapme.net](http://www.cifapme.net)

🚶

## Brevet de technicien supérieur

- Communication
- Gestion de la PME
- Management des unités commerciales
- Négociation et digitalisation de la relation client
- Titre enregistré au RNCP (niveau 2 : bac + 3 et 4)
- Chargé(e) de la gestion des ressources humaines
- Conseiller financier
- Manager de business unit
- Responsable d'affaires en immobilier

## Bayonne 64100

### CFA de la Chambre de métiers et de l'artisanat Pyrénées-Atlantiques

25 boulevard d'Aritxague

☎ 05 59 55 12 02 - [www.cfa-artisanat64.fr](http://www.cfa-artisanat64.fr)

↔ FG

Dispositif d'initiation aux métiers en alternance (Dima)

## Certificat d'aptitude professionnelle

- Boucher
- Boulanger
- Charcutier-traiteur
- Chocolatier-confiseur
- Coiffeur
- Maintenance des véhicules option A voitures particulières
- Maintenance des véhicules option C motocycles
- Métiers de la mode - vêtement flou
- Métiers de la mode - vêtement tailleur
- Pâtissier
- Peinture en carrosserie (en 1 an, 2 ans)
- Réparation des carrosseries

## Mention complémentaire

- Boulangerie spécialisée
- Employé traiteur
- Maintenance des systèmes embarqués de l'automobile

## Brevet professionnel

- Boucher
- Coiffeur

## Brevet technique des métiers

- Chocolatier confiseur

## Bayonne 64100

### CFA de l'AFPA Bayonne

25 chemin de Laharie

☎ 39 36 - [www.aquitaine.afpa.fr](http://www.aquitaine.afpa.fr)

Titre professionnel (niveau 5 : niveau CAP)

- Agent administratif
- Constructeur bois

Titre professionnel (niveau 4 : bac ou équivalent)

- Accompagnateur(trice) de tourisme
- Comptable assistant(e)
- Secrétaire assistant(e)
- Secrétaire comptable

Titre professionnel (niveau 3 : bac + 2)

- Assistant(e) commercial(e)
- Gestionnaire de paie

## Bayonne 64100

### CFA de l'Agglomération Côte Basque-Adour

73 rue Bourgneuf

☎ 05 59 25 38 00 - [www.cfa.agglo-bab.fr](http://www.cfa.agglo-bab.fr)

Dispositif d'initiation aux métiers en alternance (Dima)

## Certificat d'aptitude professionnelle

- Commercialisation et services en hôtel-café-restaurant
- Cuisine
- Employé de commerce multi-spécialités
- Employé de vente spécialisé option A produits alimentaires
- Employé de vente spécialisé option B produits d'équipement courant

## Baccalauréat professionnel

- Commerce
- Commercialisation et services en restauration
- Cuisine

## Brevet professionnel

- Arts de la cuisine
- Arts du service et commercialisation en restauration

Titre professionnel (niveau 3 : bac + 2)

- Manager d'univers marchand

## Section sportive

- Section rugby et apprentissage

## Bayonne 64100

### Faculté des sciences et techniques des activités physiques et sportives - site de Bayonne

8 allée des platanes

☎ 05 59 57 41 95 - <http://staps-bayonne.u-bordeaux.fr/>

avec le CFA des commerces de sport loisirs (64)

## Master indifférencié (recherche et professionnel)

- STAPS : management du sport parcours administration and management of professional sports club (M1 et M2)
- parcours management international des projets et des produits action sports-sports de glisse (M1 et M2)





avec le CFA des métiers de La Poste -  
Midi-Atlantique (33)

Certificat d'aptitude professionnelle

- Opérateur/opératrice de service - relation client  
et livraison (en 1 an)

**Pau** 64075

**Groupe ESC Pau**

3 rue Saint John Perse

☎ 05 59 92 64 64 - [www.esc-pau.fr](http://www.esc-pau.fr)

♻️

avec le CFA de l'école supérieure de commerce de  
Pau (64)

Titre enregistré au RNCP (niveau 2 : bac + 3 et 4)

- Diplôme management relations clients  
(programme bachelor) possible en 3<sup>e</sup> année

Diplôme d'école de commerce

visé de niveau bac + 4 ou 5

- Diplôme de l'École supérieure de commerce de  
Pau possible en 2<sup>e</sup> et 3<sup>e</sup> années

**Pau** 64012

**IAE Pau-Bayonne, École universitaire de  
management - Campus de Pau**

Avenue du Doyen Poplawski - Domaine universitaire

☎ 05 59 40 81 00 - <http://iae.univ-pau.fr>

avec le CFA universitaire de l'UPPA (64)

Master indifférencié (recherche et professionnel)

- Contrôle de gestion et audit organisationnel  
parcours direction administrative et financière (M2)  
- Management des systèmes d'information  
parcours management des organisations et des technologies  
de l'information (M2)  
- Management sectoriel  
parcours management des collectivités locales (M2)

**Pau** 64000

**Institut de formation du sport en Béarn**

12 rue du Professeur Garrigou Lagrange

☎ 06 89 35 47 21 - <http://ifsb.fr>

avec le CFA Sport Animation Nouvelle-Aquitaine (33)

Brevet professionnel de la jeunesse, de l'éducation  
populaire et du sport

- Activités sports collectifs mention basket-ball /  
mention football / mention handball / mention rugby à XV

**Pau** 64075

**Institut du travail social Pierre Bourdieu**

8 cours Léon Bérard

☎ 05 59 84 93 93 - [www.its-pau.fr](http://www.its-pau.fr)

♻️

avec le CFA ADAPSSA (24)

Diplôme d'État du travail social

- Accompagnant éducatif et social  
spécialité accompagnement à l'éducation  
inclusive et à la vie ordinaire  
- Accompagnant éducatif et social  
spécialité accompagnement de la vie à domicile  
- Accompagnant éducatif et social spécialité  
accompagnement de la vie en structure collective  
- Assistant de service social  
- Éducateur spécialisé  
- Moniteur éducateur  
- Technicien de l'intervention sociale et familiale

**Pau** 64000

**IUT des Pays de l'Adour - Site de Pau**

Avenue de l'université

☎ 05 59 40 71 20 - [www.iut-adour.univ-pau.fr](http://www.iut-adour.univ-pau.fr)

avec le CFA agricole des Pyrénées-Atlantiques (64)

Licence professionnelle

- Métiers de l'énergétique, de l'environnement et  
du génie climatique  
parcours optimisation énergétique des entreprises agricoles

avec le CFA universitaire de l'UPPA (64)

Licence professionnelle

- Métiers de l'énergétique, de l'environnement et  
du génie climatique  
parcours expertise énergétique du bâtiment  
parcours froid et conditionnement d'air

**Pau** 64051

**Lycée privé Immaculée Conception**

Boulevard Édouard Herriot

☎ 05 59 72 07 72 - [www.immac-pau.com](http://www.immac-pau.com)

♻️ F G accueil possible le dimanche soir ♻️

avec le CFA Aspect Aquitaine (33)

Brevet de technicien supérieur

- Maintenance des systèmes  
option B systèmes énergétiques et fluidiques  
avec le CFAI Adour (64)

Brevet de technicien supérieur

- Assistance technique d'ingénieur

**Pau** 64050

**Lycée professionnel Honoré Baradat**

28 avenue Pierre Massé

☎ 05 59 02 97 26 - [www.lycee-baradat.fr](http://www.lycee-baradat.fr)

♻️ hors établissement ♻️

avec le CFA du lycée Saint-Cricq (64)

Brevet de technicien supérieur

- Comptabilité et gestion  
- Support à l'action managériale

**Pau** 64051

**Lycée professionnel privé Beau Frêne**

Boulevard Édouard Herriot - Ensemble scolaire  
Immaculée Conception

☎ 05 59 72 07 72 - [www.immac-pau.com](http://www.immac-pau.com)

♻️ F G ♻️

avec le CFA Aspect Aquitaine (33)

Baccalauréat professionnel

- Technicien de maintenance des systèmes  
énergétiques et climatiques

avec le CFA de l'IFRIA Nouvelle-Aquitaine (33)

Baccalauréat professionnel

- Pilote de ligne de production

Brevet de technicien supérieur

- Maintenance des systèmes option A systèmes  
de production une partie des cours est dispensée à  
Saint-Sever (40)

**Pau** 64051

**Lycée professionnel privé Montpensier**

Boulevard Édouard Herriot - Ensemble scolaire  
Immaculée Conception

☎ 05 59 72 07 72 - [www.immac-pau.com](http://www.immac-pau.com)

♻️ F G ♻️

avec le CFA Aspect Aquitaine (33)

Mention complémentaire

- Aide à domicile

**Pau** 64015

**Lycée Saint-Cricq**

4 bis avenue des États-Unis

☎ 05 59 30 50 55 - [www.lycee-saint-cricq.org](http://www.lycee-saint-cricq.org)

♻️ F G sauf pour les élèves de BTS

avec le CFA du lycée Saint-Cricq (64)

Brevet de technicien supérieur

- Conception et réalisation de systèmes automatiques  
- Contrôle industriel et régulation automatique  
- Électrotechnique  
- Technico-commercial Equipements et systèmes  
réservé au bac S-SI, STI2D ou bacs pro industriels

**Pau** 64016

**UFR de droit, économie et gestion**

Avenue du Doyen Poplawski

☎ 05 59 40 80 80/80 00

<http://ufr-droit-eco-gestion.univ-pau.fr>

avec le CFA agricole des Pyrénées-Atlantiques (64)

Licence professionnelle

- Valorisation des agro-ressources  
parcours valorisation des produits du terroir,  
lieu des cours : antenne du CFAA 64 à Montardon et à l'AFMR d'Echarry

**Ustaritz** 64480

**Association pour la formation en milieu rural**

Domaine Landagoyen

☎ 05 59 70 37 60 - [www.afmr-etcharry.com](http://www.afmr-etcharry.com)

♻️

avec le CFA ADAPSSA (24)

Diplôme d'État du travail social

- Accompagnant éducatif et social  
spécialité accompagnement à l'éducation  
inclusive et à la vie ordinaire  
- Accompagnant éducatif et social  
spécialité accompagnement de la vie à domicile  
- Accompagnant éducatif et social spécialité  
accompagnement de la vie en structure collective  
- Éducateur spécialisé  
- Moniteur éducateur

**Ustaritz** 64480

**CFA DIFCAM Aquitaine**

85 rue Hiribehere - ZAC de la Guadeloupe

☎ 05 59 70 39 40 - [www.difcam.com](http://www.difcam.com)

♻️

Licence professionnelle

- Droit, économie, gestion mention assurance,  
banque, finance : chargé de clientèle  
en partenariat avec l'IUT de Bayonne, Pays Basque - site de Bayonne (64)

## 79 DEUX-SÈVRES

**Argentonnay** 79150

**Maison familiale rurale d'Argenton les Vallées**

50 rue de la Paix

☎ 05 49 65 70 70 - [www.mfr-argenton.fr](http://www.mfr-argenton.fr)

♻️ F G ♻️

avec le CFA régional des maisons familiales rurales  
Poitou-Charentes (86)

Certificat d'aptitude professionnelle

- Commercialisation et services en hôtel-café-restaurant  
- Cuisine

**Beaussais-Vitré** 79370

**Maison familiale rurale de Vitré**

4 rue de la fraternité

☎ 05 49 79 80 83 - [www.mfr-vitre.fr](http://www.mfr-vitre.fr)

♻️ F G





### Mention complémentaire

- Boulangerie spécialisée
- Cuisinier en desserts de restaurant
- Employé traiteur
- Maintenance des systèmes embarqués de l'automobile véhicules particuliers
- Pâtisserie glacerie chocolaterie confiserie spécialisées

### Baccalauréat professionnel

- Maintenance des véhicules option A voitures particulières (en 2 ans) 1<sup>re</sup> et terminale uniquement
- Métiers de l'électricité et de ses environnements connectés (en 2 ans) 1<sup>re</sup> et terminale uniquement

### Brevet professionnel

- Arts de la cuisine
- Arts du service et commercialisation en restauration
- Boulanger
- Charcutier-traiteur
- Coiffure
- Maçon
- Préparateur en pharmacie

### Brevet de technicien supérieur

- Assurance

### Brevet de maîtrise

- Coiffeur

avec le CFA des métiers de La Poste -

Midi-Atlantique (33)

### Certificat d'aptitude professionnelle

- Opérateur/opératrice de service - relation client et livraison (en 1 an)

### Niort 79000

#### CFA industriel Poitou-Charentes - site de Niort

23 rue Martin Luther King - Zone Mendès France

☎ 05 16 60 25 90

[www.formation-industries-poitou-charentes.fr](http://www.formation-industries-poitou-charentes.fr)

#### Brevet de technicien supérieur

- Électrotechnique

### Niort 79000

#### ElCnam Nouvelle-Aquitaine - site de Niort

Place Chanzy - Centre Du Guesclîn

[www.cnam-nouvelle-aquitaine.fr](http://www.cnam-nouvelle-aquitaine.fr)

avec le CFA Sup Nouvelle-Aquitaine (86)

#### Diplôme d'ingénieur

- Diplôme d'ingénieur du CNAM spécialité informatique en convention avec l'Université de Poitiers

### Niort 79000

#### Faculté de droit et sciences sociales - site de Niort

11 rue Archimède - Pôle Universitaire de Niort

☎ 05 49 24 45 47 - <http://droit.univ-poitiers.fr>

avec le CFA Sup Nouvelle-Aquitaine (86)

#### Master indifférencié (recherche et professionnel)

- Droit du patrimoine spécialité droit des assurances possible en M2

### Niort 79000

#### Institut d'administration des entreprises - site de Niort

8-11 rue Archimède - Pôle universitaire de Niort

☎ 05 49 77 05 91 - <http://iae.univ-poitiers.fr>

avec le CFA Sup Nouvelle-Aquitaine (86)

#### Master indifférencié (recherche et professionnel)

- Stratégie et marketing spécialité management des projets marketing possible en M2

### Niort 79000

#### IRIAF Institut des risques industriels, assurantiers et financiers

11 rue Archimède - Pôle Universitaire de Niort

☎ 05 49 24 94 88 - <http://iriaf.univ-poitiers.fr>

avec le CFA Sup Nouvelle-Aquitaine (86)

#### Master indifférencié (recherche et professionnel)

- Gestion des risques spécialité management des risques et des systèmes d'information
- Gestion des risques spécialité management des risques industriels et environnementaux parcours management, qualité, sécurité, environnement (M2) parcours sécurité incendie (M2)

### Niort 79000

#### IUT de Poitiers-Châtelleraut-Niort

Pôle Universitaire de Niort - 8 rue d'Archimède

☎ 05 49 79 99 00 - <http://iutp.univ-poitiers.fr>

avec le CFA Sup Nouvelle-Aquitaine (86)

#### Licence professionnelle

- Assurance, banque, finance : chargé de clientèle
- Métiers de l'entrepreneuriat parcours entrepreneuriat et management de projets
- Métiers du décisionnel et de la statistique parcours informatique décisionnelle appliquée au marketing

### Niort 79010

#### Lycée des métiers de l'automobile et de la logistique Gaston Barré

Rue Jean Perrin

☎ 05 49 24 70 64 - <http://lyceegastonbarre.free.fr>

↔ F G

avec le CFA académique (86)

#### Baccalauréat professionnel

- Logistique possible en 1<sup>re</sup> et terminale
- Brevet de technicien supérieur
- Maintenance des véhicules option A voitures particulières

### Niort 79061

#### Lycée Paul Guérin

19 rue des Fiefs

☎ 05 49 34 22 22 - [www.lycee-paul-guerin.fr](http://www.lycee-paul-guerin.fr)

avec le CFA académique (86)

#### Brevet de technicien supérieur

- Conception et réalisation de carrosseries option C domotique et bâtiments communicants
- Maintenance des systèmes option A systèmes de production
- Technico-commercial Commercialisation de biens et services industriels

### Niort 79011

#### Lycée professionnel Thomas Jean Main

39 rue du Côteau Saint-Hubert - Sainte Pezenne

☎ 05 49 77 10 77 - <http://etab.ac-poitiers.fr/lp-tjmain-niort>

↔ F G

avec le CFA académique (86)

#### Baccalauréat professionnel

- Accueil - relation clients et usagers
- Commerce
- Gestion-administration possible en 1<sup>re</sup> et terminale

### Niort 79003

#### SUP'TG Niort, école supérieure des métiers de la vente par alternance

10 place du Temple

☎ 05 49 28 79 66 - [www.suptgniort.com](http://www.suptgniort.com)

↔

avec le CFA académique (86)

#### Brevet de technicien supérieur

- Technico-commercial Commercialisation de biens et services industriels
- avec le CFA de la Chambre de commerce et d'industrie de la Vienne - Maison de la formation (86)
- Brevet de technicien supérieur
- Gestion de la PME
- Management des unités commerciales
- Négociation et digitalisation de la relation client
- Titre enregistré au RNCP (niveau 2 : bac + 3 et 4)
- Responsable commercial pour l'agroalimentaire

### Parthenay 79200

#### CFA de la Chambre de métiers et de l'artisanat des Deux-Sèvres - site de Parthenay

2 rue d'Abantes

☎ 05 49 71 29 29

[www.cma-niort.fr/campus-des-métiers-de-parthenay.html](http://www.cma-niort.fr/campus-des-métiers-de-parthenay.html)

↔ G

Dispositif d'initiation aux métiers en alternance (Dima)

#### Certificat d'aptitude professionnelle

- Installateur sanitaire
- Installateur thermique (en 1 an)
- Menuisier fabricant de menuiserie, mobilier et agencement
- Menuisier installateur (en 1 an, 2 ans)
- Réalisations industrielles en chaudronnerie ou soudage option A chaudronnerie
- Serrurier métallier

#### Baccalauréat professionnel

- Commerce
- Ouvrages du bâtiment : métallerie (en 2 ans) 1<sup>re</sup> et terminale uniquement, élèves issus d'un CAP
- Technicien constructeur bois (en 2 ans) 1<sup>re</sup> et terminale uniquement, élèves issus d'un CAP
- Technicien de fabrication bois et matériaux associés (en 2 ans) 1<sup>re</sup> et terminale uniquement, élèves issus d'un CAP
- Technicien de maintenance des systèmes énergétiques et climatiques (en 2 ans) 1<sup>re</sup> et terminale uniquement, élèves issus d'un CAP

#### Brevet professionnel

- Menuisier
- Monteur en installations du génie climatique et sanitaire

#### Brevet de technicien supérieur

- Systèmes constructifs bois et habitat

#### Brevet de maîtrise

- Menuisier de bâtiment et d'agencement (en 18 mois)

### Saint-Maixent-l'École 79403

#### Lycée polyvalent du Haut Val de Sèvre

22 rue du Panier Fleuri

☎ 05 49 05 77 32 - [www.lycee-hautvaldesevre.fr](http://www.lycee-hautvaldesevre.fr)

↔ F G

avec le CFA académique (86)

#### Baccalauréat professionnel

- Métiers de l'électricité et de ses environnements connectés possible en 1<sup>re</sup> et terminale

## Sansais 79270

### Maison familiale rurale du Marais poitevin

25 route des cabanes - La Garette  
 ☎ 05 49 35 84 18 - [www.mfr-maraispoitevin.fr](http://www.mfr-maraispoitevin.fr)

↔ F G 🚶

avec le CFA régional des maisons familiales rurales Poitou-Charentes (86)

Certificat de spécialisation (agriculture)

- Tourisme vert, accueil et animation en milieu rural  
 Titre enregistré au RNCP (niveau 4 : bac ou équivalent)  
 - Animateur(trice) d'activités touristiques et de loisirs

## Thouars 79100

### Institut de formation en soins infirmiers et d'aides-soignants - CHNDS de Thouars

2 rue de l'Abreuvoir  
 ☎ 05 49 66 47 70 - [www.chnds.fr](http://www.chnds.fr)

avec le CFA sanitaire et social (79)

Diplôme d'État en santé

- Aide-soignant

## Thouars 79101

### Lycée Jean Moulin

1 rue Albert Buisson  
 ☎ 05 49 67 31 00 - [www.jeanmoulin-thouars.com](http://www.jeanmoulin-thouars.com)

↔ F G

avec le CFA académique (86)

Brevet de technicien supérieur

- Conception des processus de réalisation de produits option B production sérielle  
 - Support à l'action managériale

## Val-en-Vignes 79290

### Maison familiale rurale Le Terra

Route d'Argenton l'Église - Bouillé Saint Paul  
 ☎ 05 49 67 02 31 - [www.leterra.mfr.fr](http://www.leterra.mfr.fr)

↔ F G 🚶

avec le CFA régional des maisons familiales rurales Poitou-Charentes (86)

Baccalauréat professionnel

- Commerce  
 - Technicien conseil vente en alimentation option produits alimentaires en 1<sup>re</sup> et terminale

## 86 VIENNE

### Chasseneuil-du-Poitou 86960

#### EICnam Nouvelle-Aquitaine - site de Poitiers

2 avenue Gustave Eiffel - Téléport 2  
 ☎ 05 49 49 61 20 - [www.cnam-nouvelle-aquitaine.fr](http://www.cnam-nouvelle-aquitaine.fr)

↔ hors établissement 🚶

avec le CFA Sup Nouvelle-Aquitaine (86)

Diplôme d'ingénieur

- Diplôme d'ingénieur du CNAM spécialité aéronautique et spatial en convention avec l'ISAE-ENSMA, en partenariat avec AEROTEAM  
 - Diplôme d'ingénieur du CNAM spécialité mécatronique en convention avec l'université de Poitiers

## Châtelleraut 86100

### CFA industriel Poitou-Charentes - site de Châtelleraut

26 rue Bernard Palissy - Formapôle - ZI du Sanital  
 ☎ 05 49 37 68 50 - [www.maisondelaformation.net](http://www.maisondelaformation.net)

🚶

Brevet de technicien supérieur

- Assistance technique d'ingénieur  
 Diplôme d'ingénieur  
 - Diplôme d'ingénieur du CNAM spécialité génie industriel en partenariat avec l'ITI Poitou-Charentes

## Châtelleraut 86100

### IUT de Poitiers-Châtelleraut-Niort

34 rue Alfred Nobel - ZAC du Sanital  
 ☎ 05 49 02 52 22 - <http://iutp.univ-poitiers.fr>

avec le CFA Sup Nouvelle-Aquitaine (86)

Diplôme universitaire de technologie

- Mesures physiques possible en 2<sup>e</sup> année  
 - Réseaux et télécommunications possible en 2<sup>e</sup> année  
 - Techniques de commercialisation possible en 2<sup>e</sup> année  
 Licence professionnelle

- Chimie analytique, contrôle, qualité, environnement parcours mesure de la qualité des milieux : air, eau, sols  
 - Métiers des réseaux informatiques et télécommunications parcours administration des réseaux multimédia  
 - Technico-commercial parcours développement et gestion d'une clientèle de professionnels - produits techniques

## Châtelleraut 86106

### Lycée Edouard Branly

2 rue Edouard Branly  
 ☎ 05 49 02 52 60 - [www.lyceebranly.fr](http://www.lyceebranly.fr)

↔ F G

avec le CFA académique (86)

Brevet de technicien supérieur

- Conception et industrialisation en microtechniques  
 - Électrotechnique

## Chauvigny 86300

### Maison familiale rurale de Chauvigny

47 route de Montmorillon  
 ☎ 05 49 56 07 04 - [www.mfr-chauvigny.com](http://www.mfr-chauvigny.com)

↔ F G

avec le CFA régional des maisons familiales rurales Poitou-Charentes (86)

Brevet de technicien supérieur agricole

- Technico-commercial produits alimentaires et boissons

## Civray 86400

### Lycée professionnel les Terres Rouges

Rue Jean Moulin  
 ☎ 05 49 87 04 50 - [www.lpterresrouges86.fr](http://www.lpterresrouges86.fr)

↔ F G

avec le CFA académique (86)

Certificat d'aptitude professionnelle

- Commercialisation et services en hôtel-café-restaurant  
 - Cuisine  
 Brevet professionnel  
 - Arts de la cuisine  
 - Arts du service et commercialisation en restauration

## Gençay 86160

### Maison familiale rurale de Gençay

8 rue Emilien Fillon  
 ☎ 05 49 59 30 81 - [www.gençay.mfr.fr](http://www.gençay.mfr.fr)

↔ F G

avec le CFA régional des maisons familiales rurales Poitou-Charentes (86)

Certificat d'aptitude professionnelle

- Accompagnant éducatif petite enfance  
 Titre enregistré au RNCP (niveau 4 : bac ou équivalent)  
 - Animateur en gérontologie

## Jaunay-Marigny 86130

### Lycée pilote innovant international

Téléport 5  
 ☎ 05 49 62 05 75 - [www.lp2i-poitiers.fr](http://www.lp2i-poitiers.fr)

↔ F G

avec le CFA académique (86)

Brevet de technicien supérieur

- Contrôle industriel et régulation automatique  
 - Systèmes numériques option A informatique et réseaux

## Lathus-Saint-Rémy 86390

### Centre de plein air - MJC Lathus service formation

La Voulzie  
 ☎ 05 49 91 87 14 - [www.cpa-lathus.asso.fr](http://www.cpa-lathus.asso.fr)

🚶

avec le CFA Sport Animation Nouvelle-Aquitaine (33)

Brevet d'aptitude professionnelle d'assistant animateur technicien

- Loisirs de pleine nature  
 - Loisirs du jeune et de l'enfant  
 Brevet professionnel de la jeunesse, de l'éducation populaire et du sport  
 - Activités de randonnées  
 - Animateur mention activités du cirque  
 - Animateur mention éducation à l'environnement vers un développement durable  
 - Animateur mention loisirs tous publics  
 - Educateur sportif mention activités du canoë-kayak et disciplines associées en eau vive jusqu'à la classe III, en eau calme et en mer jusqu'à 4 Beaufort  
 Diplôme d'État de la jeunesse, de l'éducation populaire et du sport  
 - Animation socio-éducative ou culturelle développement de projets, territoires et réseaux

## Loudun 86206

### Lycée Guy Chauvet

Rue de l'Éperon  
 ☎ 05 49 98 17 51 - <http://etab.ac-poitiers.fr/lycee-guy-chauvet>

↔ F G

avec le CFA académique (86)

Brevet de technicien supérieur

- Services informatiques aux organisations option A solutions d'infrastructure, systèmes et réseaux  
 - Services informatiques aux organisations option B solutions logicielles et applications métiers

## Mignaloux-Beauvoir 86550

### Établissement régional d'enseignement adapté Anne Frank

14 route de Chauvigny  
 ☎ 05 49 00 27 27 - [www.erea86.fr](http://www.erea86.fr)

↔ F G

avec le CFA académique (86)

Certificat d'aptitude professionnelle

- Maintenance de bâtiments de collectivités possible en 2<sup>e</sup> année

**Montmorillon** 86500  
**CFA agricole de la Vienne - site de Montmorillon**

Château Ringuet  
☎ 05 49 91 97 12 - [www.formations-agriculture.com](http://www.formations-agriculture.com)

⇌ F G ☯ :  
Dispositif d'initiation aux métiers en alternance (Dima)  
Certificat d'aptitude professionnelle agricole

- Métiers de l'agriculture production animale / production végétale : grandes cultures  
Brevet professionnel agricole  
- Travaux de la conduite et entretien des engins agricoles  
- Travaux de la production animale polyculture-élevage  
Certificat de spécialisation (agriculture)  
- Tracteurs et machines agricoles utilisation et maintenance

Baccalauréat professionnel  
- Conduite et gestion de l'entreprise hippique  
- Conduite et gestion d'une entreprise du secteur canin et félin

Brevet professionnel  
- Responsable d'entreprise agricole  
Certificat de spécialisation (agriculture)  
- Conduite de l'élevage ovin viande

Brevet de technicien supérieur agricole  
- Analyse, conduite et stratégie de l'entreprise agricole

**Montmorillon** 86501

**Lycée Jean Moulin**

9 avenue Jean Moulin  
☎ 05 49 91 00 02 - [www.jeanmoulin-montmorillon.fr](http://www.jeanmoulin-montmorillon.fr)

⇌ F G  
avec le CFA académique (86)  
Brevet de technicien supérieur  
- Gestion de la PME

**Montmorillon** 86501

**Lycée professionnel Raoul Mortier**

72 avenue de l'Europe  
☎ 05 49 83 06 16 - [www.raoul-mortier.fr](http://www.raoul-mortier.fr)

⇌ F G  
avec le CFA académique (86)  
Baccalauréat professionnel  
- Gestion-administration  
Mention complémentaire  
- Technicien(ne) en réseaux électriques

**Poitiers** 86037

**CFA AFTRAL du transport logistique Nouvelle-Aquitaine**

94 rue du Porteau  
☎ 05 49 88 11 89 - [www.aftral.com/ecoles/cfat1-86-poitiers](http://www.aftral.com/ecoles/cfat1-86-poitiers)

⇌ F G  
Certificat d'aptitude professionnelle  
- Conducteur routier marchandises  
- Maintenance des véhicules  
option B véhicules de transport routier  
- Opérateur/opératrice logistique (en 1 an)

Baccalauréat professionnel  
- Logistique (en 2 ans) 1<sup>re</sup> et terminale uniquement  
Titre professionnel (niveau 3 : bac + 2)  
- Technicien supérieur en méthodes et exploitation logistique  
Titre enregistré au RNCP (niveau 2 : bac + 3 et 4)  
- Responsable en logistique (AFTRAL)

**Poitiers** 86012

**CFA de la Chambre de commerce et d'industrie de la Vienne - Maison de la formation**

120 rue du Porteau - Pôle République  
☎ 05 49 37 44 50 - [www.maisondelaformation.net](http://www.maisondelaformation.net)

⇌ F G ☯  
Certificat d'aptitude professionnelle

- Commercialisation et services en hôtel-café-restaurant  
- Cuisine  
- Employé de commerce multi-spécialités  
- Employé de vente spécialisé option A produits alimentaires  
- Employé de vente spécialisé option B produits d'équipement courant

Mention complémentaire

- Art de la cuisine allégée  
- Cuisinier en desserts de restaurant  
- Sommellerie

Baccalauréat professionnel

- Commerce  
- Commercialisation et services en restauration  
- Cuisine

Brevet professionnel  
- Préparateur en pharmacie  
Mention complémentaire

- Accueil réception  
Brevet de technicien supérieur  
- Banque, conseiller de clientèle (particuliers)  
- Gestion de la PME  
- Management des unités commerciales  
- Management en hôtellerie restauration option A management d'unité de restauration  
- Management en hôtellerie restauration option B management d'unité de production culinaire  
- Négociation et digitalisation de la relation client  
- Support à l'action managériale

Filière expertise comptable

- Diplôme de comptabilité et de gestion  
Titre enregistré au RNCP (niveau 2 : bac + 3 et 4)  
- Responsable management durable QSE

**Poitiers** 86000

**CFA des Compagnons du devoir Nouvelle-Aquitaine**

118 rue du Porteau  
☎ 05 49 37 92 78 - [www.compagnons-du-devoir.com](http://www.compagnons-du-devoir.com)

⇌ F G  
Certificat d'aptitude professionnelle

- Maçon  
Brevet professionnel  
- Maçon

**Poitiers** 86012

**CFA industriel Poitou-Charentes - Maison de la formation**

120 rue du Porteau - Pôle République  
☎ 05 49 37 68 50 - [www.formation-industries-poitou-charentes.fr](http://www.formation-industries-poitou-charentes.fr)

⇌ F G ☯  
Baccalauréat professionnel  
- Maintenance des équipements industriels  
- Métiers de l'électricité et de ses environnements connectés  
- Systèmes numériques option C Réseaux informatiques et systèmes communicants  
Brevet de technicien supérieur

- Maintenance des systèmes option A systèmes de production  
- Systèmes numériques option B électronique et communications

**Poitiers** 86073

**Faculté de droit et sciences sociales**

2 rue Jean Carbonnier - Bât A1

☎ 05 49 45 31 35 - <http://droit.univ-poitiers.fr>  
avec le CFA Sup Nouvelle-Aquitaine (86)  
Master indifférencié (recherche et professionnel)  
- Droit public spécialité droit et administration publics possible en M2

**Poitiers** 86073

**Faculté de sciences économiques**

2 rue Jean Carbonnier - Bât A1

☎ 05 49 45 31 35 - <http://sceco.univ-poitiers.fr>  
avec le CFA Sup Nouvelle-Aquitaine (86)  
Master indifférencié (recherche et professionnel)  
- Économie appliquée spécialité finance de marché, épargne institutionnelle, gestion du patrimoine parcours gestion de l'épargne institutionnelle (M2) parcours gestion de patrimoine (M2)

**Poitiers** 86073

**Faculté de sciences fondamentales et appliquées**

9 rue Charles Claude Chenou - Bât B5

☎ 05 49 45 30 00 - <http://sfa.univ-poitiers.fr>  
avec le CFA Sup Nouvelle-Aquitaine (86)

Licence professionnelle

- Métiers de l'informatique : conception, développement et test de logiciels parcours technologies logicielles pour le web et les terminaux mobiles

- Technico-commercial parcours technico-commercial en instrumentation biotechnologique et biomédicale

Master professionnel

- Chimie spécialité chimie analytique et qualité parcours cursus master en ingénierie (CMI Figure) : chimie analytique et qualité, possible en M2

Master indifférencié (recherche et professionnel)

- Biologie, santé, sciences du médicament spécialité génie physiologique biotechnologique et informatique

parcours cursus master en ingénierie (CMI Figure) : génie physiologique, biotechnologique et informatique, possible en M2  
- Chimie spécialité biomolécules, catalyse et environnement

parcours chimie verte et chimie organique pour le vivant (M2) parcours chimie verte, catalyse et environnement (M2) parcours cursus master en ingénierie (CMI Figure), possible en M2

**Poitiers** 86073

**Faculté de sciences humaines et arts**

8 rue René Descartes - Bât E15

☎ 05 49 45 45 45 - <http://sha.univ-poitiers.fr>  
avec le CFA Sup Nouvelle-Aquitaine (86)

Licence professionnelle

- Agronomie parcours conseil et développement, gestion d'exploitation  
Master professionnel

- Psychologie spécialité ergonomie et psychologie du travail, possible en M2

**Poitiers** 86073

**Faculté des sciences du sport**

8 allée Jean Monnet - Bât C6

☎ 05 49 45 33 43 - <http://fss.univ-poitiers.fr>  
avec le CFA Sup Nouvelle-Aquitaine (86)

Licence professionnelle

- Animation, gestion et organisation des activités physiques et sportives parcours activités aquatiques parcours activités de pleine nature et tourisme





## Limoges 87000

### CFA régional de la céramique

9 rue Jean Baptiste Say  
 ☎ 05 55 30 08 08 - [www.afp.limousin.fr](http://www.afp.limousin.fr)  
 ↗ hors établissement 🏠  
 Brevet de technicien supérieur  
 - Concepteur en art et industrie céramique  
 - Industries céramiques

## Limoges 87000

### Ecole Supérieure du Commerce et des Services de la CCI de Limoges et de la Haute-Vienne

11 rue Philippe Lebon  
 ☎ 05 55 31 67 67 - [www.escls.limoges.fr/](http://www.escls.limoges.fr/)

🏠  
 avec le CFA de l'Enseignement Supérieur de la Région Limousin (87)  
 Titre enregistré au RNCP (niveau 3 : bac + 2)  
 - Gestionnaire d'unité commerciale option généraliste ou spécialisée (réseau Négoventis) spécialité commerce et distribution

## Limoges 87000

### EI CNAM Nouvelle-Aquitaine site de Limoges

19 rue François Perrin  
 ☎ 05 55 43 69 60 - [www.cnam-nouvelle-aquitaine.fr](http://www.cnam-nouvelle-aquitaine.fr)

🏠  
 avec le CFA de l'Enseignement Supérieur de la Région Limousin (87)  
 Diplôme d'ingénieur  
 - Diplôme d'ingénieur du CNAM spécialité construction et aménagement en convention avec l'Université de Limoges

## Limoges 87031

### Faculté de droit et des sciences économiques - site de Limoges

5 rue Félix Eboué  
 ☎ 05 55 14 96 00 - [www.fdse.unilim.fr](http://www.fdse.unilim.fr)

avec le CFA de l'Enseignement Supérieur de la Région Limousin (87)  
 Master indifférencié (recherche et professionnel)  
 - Droit de l'entreprise  
 parcours droit et économie du sport (M2)

## Limoges 87031

### Institut d'administration des entreprises

3 rue François Mitterrand  
 ☎ 05 55 14 90 27 - [www.iae.unilim.fr/](http://www.iae.unilim.fr/)

avec le CFA de l'Enseignement Supérieur de la Région Limousin (87)  
 Master indifférencié (recherche et professionnel)  
 - Comptabilité, contrôle, audit  
 parcours comptabilité, contrôle, audit  
 - Management sectoriel parcours management des établissements de la santé et du social

## Limoges 87015

### Institut supérieur de formation à la gestion du personnel

43 rue Sainte-Anne  
 ☎ 05 55 31 67 18 - [www.isfoge.fr](http://www.isfoge.fr)

🏠  
 avec le CFA de l'Enseignement Supérieur de la Région Limousin (87)  
 Titre enregistré au RNCP (niveau 1 : bac + 5 et plus)  
 - Responsable en gestion des ressources humaines (ISFOGEP)

## Limoges 87280

### Institut Supérieur de l'Immobilier et de l'Habitat

11 rue Philippe Lebon  
 ☎ 05 55 31 67 67 - [www.isih.limoges.fr/](http://www.isih.limoges.fr/)  
 avec le CFA de l'Enseignement Supérieur de la Région Limousin (87)  
 Titre enregistré au RNCP (niveau 3 : bac + 2)  
 - Négociateur-gestionnaire immobilier

## Limoges 87000

### IRFSS Limousin

25 rue Sismondi  
 ☎ 05 87 75 32 00 - <http://irfss-limousin.croix-rouge.fr/>

🏠  
 avec le CFA sanitaire et social (79)  
 Diplôme d'État en santé  
 - Masseur kinésithérapeute

## Limoges 87065

### IUT du Limousin

Allée André Maurois  
 ☎ 05 55 43 43 55 - [www.iut.unilim.fr](http://www.iut.unilim.fr)

avec le CFA de l'Enseignement Supérieur de la Région Limousin (87)  
 Licence professionnelle  
 - Commerce et distribution  
 parcours management et gestion de rayon  
 - Management des activités commerciales  
 parcours gestion de la relation client  
 Filière expertise comptable  
 - Diplôme de comptabilité et de gestion

## Limoges 87039 Cedex

### Lycée professionnel Marcel Pagnol

103 rue de Feytiat  
 ☎ 05 55 31 84 60 - [www.poletertiaire-pagnol.fr](http://www.poletertiaire-pagnol.fr)

🏠 ↗ F  
 avec le CFA des métiers de La Poste - Midi-Atlantique (33)  
 Baccalauréat professionnel  
 - Accueil - relation clients et usagers

## Limoges 87000

### Structure associée de formation de Limoges

142 avenue Émile Labussière  
 Maison régionale des sports Gaïa  
 ☎ 05 87 03 11 45 - [www.creps-poitiers.sports.gouv.fr](http://www.creps-poitiers.sports.gouv.fr)

avec le CFA Sport animation Nouvelle-Aquitaine (33)  
 Brevet professionnel de la jeunesse, de l'éducation populaire du sport  
 - Activités sports collectifs  
 - Éducateur sportif mention activités aquatiques et de la natation

avec le CFA de la Chambre des Métiers et de l'Artisanat de la Haute-Vienne «Le Moulin Rabaud» (87)  
 Brevet professionnel de la jeunesse, de l'éducation populaire du sport

- Éducateur sportif mention activités physiques pour tous

## Limoges 87065

### UFA de l'hôtellerie Jean Monnet

12 rue Louis Armstrong  
 ☎ 05 55 35 39 15 - [www.lyc-jean-monnet.ac-limoges.fr/](http://www.lyc-jean-monnet.ac-limoges.fr/)

↗ F  
 Certificat d'aptitude professionnelle  
 - Commercialisation et services en hôtel-café-restaurant  
 - Cuisine  
 Brevet professionnel  
 - Arts de la cuisine  
 - Arts du service et commercialisation en restauration

## Limoges 87039

### UFA Marcel Pagnol

103 rue de Feytiat  
 ☎ 05 55 30 32 25 - [www.poletertiaire-pagnol.fr](http://www.poletertiaire-pagnol.fr)

↗ F  
 Certificat d'aptitude professionnelle  
 - Employé de commerce multi-spécialités  
 - Employé de vente spécialisé option A produits alimentaires  
 - Employé de vente spécialisé option B produits d'équipement courant  
 Baccalauréat professionnel  
 - Accueil - relation clients et usagers (en 2 ans)  
 - Commerce  
 - Gestion-administration (en 2 ans)  
 Brevet de technicien supérieur  
 - Support à l'action managériale

## Limoges 87000

### UFA Saint-Exupéry

Route du Palais  
 ☎ 05 55 33 05 81 - [www.lyc-st-exupery-limoges.ac-limoges.fr](http://www.lyc-st-exupery-limoges.ac-limoges.fr)

↗ F G  
 Certificat d'aptitude professionnelle  
 - Conducteur routier marchandises  
 - Maintenance des matériels option C matériels d'espaces verts  
 - Maintenance des véhicules option B véhicules de transport routier  
 - Maintenance des véhicules option C motocycles  
 - Vendeur-magasinier en pièces de rechange et équipements automobiles  
 Baccalauréat professionnel  
 - Construction des carrosseries  
 - Maintenance des véhicules option B véhicules de transport routier (en 2 ans)

## Limoges 87000

### UFAI Turgot

6 rue Paul Derignac  
 ☎ 05 55 12 31 23 ou 05 55 12 31 2

[www.cfai-turgot.ac-limoges.fr](http://www.cfai-turgot.ac-limoges.fr)  
 ↗ F G  
 Baccalauréat professionnel  
 - Maintenance des équipements industriels (en 2 ans)  
 - Pilote de ligne de production (en 2 ans)  
 - Technicien d'usinage (en 2 ans)  
 Mention complémentaire  
 - Maquettes et prototypes  
 Brevet de technicien supérieur  
 - Assistance technique d'ingénieur  
 - Électrotechnique  
 - Systèmes numériques option A informatique et réseaux  
 - Technico-commercial

## Limoges 87015

### 3iL Academy

43 rue de Sainte-Anne  
 ☎ 05 55 31 67 24 - [www.3il-academy.fr](http://www.3il-academy.fr)

🏠  
 avec le CFA de l'Enseignement Supérieur de la Région Limousin (87)  
 Titre enregistré au RNCP (niveau 2 : bac + 3 et 4)  
 - Concepteur de systèmes d'information  
 Titre enregistré au RNCP (niveau 1 : bac + 5)  
 - Manager de systèmes d'information et d'infrastructure

## **Limoges** 87015

### **3iL Ingénieurs**

43 rue Sainte-Anne

☎ 05 55 31 67 03 - [www.3il-ingenieurs.fr](http://www.3il-ingenieurs.fr)



avec le CFA de l'Enseignement Supérieur de la Région Limousin (87)

Diplôme d'ingénieur

- Diplôme d'ingénieur de l'Institut d'ingénierie informatique de Limoges

## **Magnac-Laval** 87190

### **Site Magnac-Laval - CDFAA de la Haute-Vienne**

route de la Souterraine

☎ 05 87 77 60 02 ou 48 44 09

<http://cdfaa.epl-limoges-nord87.fr>

↔ F G

Baccalauréat professionnel

- Conduite et gestion de l'entreprise agricole

## **Panazol** 87350

### **École nationale d'éducation populaire**

Centre d'Animation Communale

11 rue Jacques Prévert

☎ 05 55 06 06 20 - [www.enep.fr](http://www.enep.fr)

avec le CFA Sport animation Nouvelle-Aquitaine

Brevet professionnel de la jeunesse, de l'éducation populaire du sport

- Animation sociale

## **Panazol** 87350

### **Fédération Compagnonnie des Métiers du Bâtiment**

rue Charles Lavauzelle

☎ 05 55 33 55 60

<http://limoges.compagnonsdutourdefrance.org/>

↔ F G

Certificat d'aptitude professionnelle

- Carreleur mosaïste

- Couvreur

- Ébéniste

- Maçon

- Menuisier fabricant de menuiserie, mobilier et agencement

Brevet professionnel

- Couvreur

- Maçon

- Menuisier

Diplôme d'études universitaires scientifiques et techniques

- Bâtiment et construction spécialité conduite de travaux en éco-construction

Licence professionnelle

- Sciences, technologies, santé bâtiment et construction spécialité diagnostic, maintenance et réhabilitation de patrimoine

## **Saint-Junien** 87200

### **Lycée professionnel Edouard Vaillant**

38 Route du Dérot

☎ 05 55 43 05 30 - [www.lp-vaillant.ac-limoges.fr/](http://www.lp-vaillant.ac-limoges.fr/)



avec le UFAI Turgot (87)

Mention complémentaire

- Technicien(ne) en soudage

## **Saint-Yrieix-la-Perche** 87500

### **Annexe de Saint-Yrieix - CDFAA de la Haute-Vienne**

La Faye

☎ 05 55 08 37 88 - <http://cdfaa.epl-limoges-nord87.fr/>

↔ F G

Certificat d'aptitude professionnelle agricole

- Métiers de l'agriculture production animale / production végétale : arboriculture, horticulture

Certificat de spécialisation (agriculture)

- Tracteurs et machines agricoles utilisation et maintenance

Brevet professionnel

- Responsable d'entreprise agricole

## **Verneuil-sur-Vienne** 87430

### **Site Les Vaseix - CDFAA de la Haute-Vienne**

Les Vaseix

☎ 05 55 48 44 09 - [http://cdfaa.epl-limoges-nord87.fr](http://cdfaa.epl-limoges-nord87.fr/)

↔ F G

Certificat d'aptitude professionnelle agricole

- Jardinier paysagiste

- Métiers de l'agriculture production animale / production végétale : arboriculture, horticulture

Brevet professionnel agricole

- Travaux des aménagements paysagers

travaux de création et d'entretien

Brevet professionnel

- Responsable d'entreprise agricole

Brevet de technicien supérieur agricole

- Productions animales





# INDEX DES DIPLÔMES

Cherchez l'intitulé du diplôme dans la liste.

## Baccalauréat professionnel

• Accompagnement, soins et services à la personne	
<i>option B : en structure</i>	72
• Accueil - relation clients et usagers	41
• Aéronautique	
<i>option structure</i>	25
<i>option systèmes</i>	25
• Agroéquipement	30
• Aménagement et finition du bâtiment	36
• Aménagements paysagers	30
• Bio-industries de transformation	68
• Commerce	41
• Commercialisation et services en restauration	55
• Conduite et gestion de l'entreprise agricole	30
• Conduite et gestion de l'entreprise hippique	30
• Conduite et gestion de l'entreprise vitivinicole	30
• Conduite et gestion d'une entreprise du secteur canin et félin	30
• Construction des carrosseries	83
• Cuisine	68
• Cultures marines	30
• Esthétique cosmétique parfumerie	72
• Étude et réalisation d'agencement	85
• Forêt	30
• Gestion des pollutions et protection de l'environnement	53
• Gestion-administration	75
• Hygiène, propreté, stérilisation	53
• Interventions sur le patrimoine bâti	
<i>option charpente</i>	36
<i>option couverture</i>	36
<i>option maçonnerie</i>	36
• Logistique	81
• Maintenance des équipements industriels	63
• Maintenance des matériels	
<i>option A matériels agricoles</i>	25
<i>option B matériels de construction et de manutention</i>	25
<i>option C matériels d'espaces verts</i>	25
• Maintenance des véhicules	
<i>option A voitures particulières</i>	26
<i>option B véhicules de transport routier</i>	26
<i>option C motocycles</i>	26
• Maintenance nautique	26
• Menuiserie aluminium-verre	36
• Métiers de l'électricité et de ses environnements connectés	49
• Métiers et arts de la pierre	36
• Optique lunetterie	72
• Ouvrages du bâtiment : métallerie	83
• Pilote de ligne de production	63
• Plastiques et composites	39
• Poissonnier écailler traiteur	68
• Procédés de la chimie, de l'eau et des papiers-cartons	39
• Productions horticoles	30
• Prothèse dentaire	72
• Réalisation de produits imprimés et plurimédia	
<i>option A productions graphiques</i>	33
<i>option B productions imprimées</i>	33

• Réparation des carrosseries	83
• Services aux personnes et aux territoires	72
• Systèmes numériques	
<i>option A Sûreté et sécurité des infrastructures, de l'habitat et du tertiaire</i>	59
<i>option B Audiovisuels, réseau et équipement domestiques</i>	59
<i>option C Réseaux informatiques et systèmes communicants</i>	59
• Technicien conseil vente en alimentation	
<i>option produits alimentaires</i>	41
• Technicien conseil vente en animalerie	42
• Technicien constructeur bois	85
• Technicien de fabrication bois et matériaux associés	85
• Technicien de maintenance des systèmes énergétiques et climatiques	49
• Technicien de scierie	86
• Technicien d'études du bâtiment	
<i>option A : études et économie</i>	36
• Technicien du bâtiment : organisation et réalisation du gros œuvre	36
• Technicien du froid et du conditionnement d'air	49
• Technicien d'usinage	63
• Technicien en chaudronnerie industrielle	83
• Technicien en installation des systèmes énergétiques et climatiques	49
• Technicien menuisier-agenceur	86
• Technicien outilleur	63
• Travaux publics	36
• Vente (prospection, négociation, suivi de clientèle)	42

## BAPAAT (Brevet d'aptitude professionnelle d'assistant animateur technicien)

• BAPAAT option loisirs de pleine nature	55
• BAPAAT option loisirs du jeune et de l'enfant	55

## BM (Brevet de maîtrise)

• Boucher charcutier traiteur	69
• Boulanger	69
• Coiffeur	73
• Esthéticienne cosméticienne	73
• Fleuriste	42
• Menuisier de bâtiment et d'agencement	86
• Pâtissier confiseur glacier traiteur	69
• Traiteur-organisateur de réceptions	56

## BMA (Brevet des métiers d'art)

• Ferronnier d'art	47
• Gravure sur pierre	36

## BP (Brevet professionnel)

• Agent technique de prévention et de sécurité	53
• Agroéquipement, conduite et maintenance des matériels	30
• Aménagements paysagers	30
• Arts de la cuisine	68
• Arts du service et commercialisation en restauration	55
• Barman	55
• Boucher	68
• Boulanger	68
• Carrelage mosaïque	36
• Charcutier-traiteur	69
• Charpentier bois	86
• Charpentier de marine	86
• Coiffeur	72
• Couvreur	36
• Électricien(ne)	49
• Esthétique, cosmétique, parfumerie	72
• Fleuriste	42
• Gouvernante	55
• Industries alimentaires	69
• Installateur, dépanneur en froid et conditionnement d'air	49
• Maçon	36
• Menuisier	86
• Métallier	83
• Métiers de la pierre	36
• Métiers de la piscine	36
• Métiers du plâtre et de l'isolation	36
• Monteur en installations du génie climatique et sanitaire	49
• Peintre applicateur de revêtements	37
• Préparateur en pharmacie	72
• Responsable d'atelier de productions horticoles	30
• Responsable d'entreprise agricole	30
• Responsable d'entreprise hippique	30
• Sommelier	55

## BPA (Brevet professionnel agricole)

• Transformations alimentaires	68
• Travaux de la conduite et entretien des engins agricoles	29
• Travaux de la production animale	29
• Travaux de la vigne et du vin	29
• Travaux des aménagements paysagers	29
• Travaux des productions horticoles	29

## BPJEPS (Brevet professionnel de la jeunesse, de l'éducation populaire et du sport)

• BPJEPS spécialité activités de randonnées	55
• BPJEPS spécialité activités nautiques	56
• BPJEPS spécialité activités sports collectifs	56
• BPJEPS spécialité animateur mention activités du cirque	56
• BPJEPS spécialité animateur mention animation sociale	72
• BPJEPS spécialité animateur mention éducation à l'environnement vers un développement durable	72
• BPJEPS spécialité animateur mention loisirs tous publics	56
• BPJEPS spécialité éducateur sportif mention activités aquatiques et de la natation	56
• BPJEPS spécialité éducateur sportif mention activités de la forme	56
• BPJEPS spécialité éducateur sportif mention activités du canoë-kayak et disciplines associées en eau vive jusqu'à la classe III, en eau calme et en mer jusqu'à 4 Beaufort	56
• BPJEPS spécialité éducateur sportif mention activités du cyclisme	56
• BPJEPS spécialité éducateur sportif mention activités équestres	56
• BPJEPS spécialité éducateur sportif mention activités gymniques	56
• BPJEPS spécialité éducateur sportif mention activités physiques pour tous	56
• BPJEPS spécialité éducateur sportif mention voile multi-supports jusqu'à 6 milles nautiques d'un abri	56

## BTM (Brevet technique des métiers)

• Chocolatier confiseur	69
• Ébéniste	86
• Fleuriste	42
• Mécanicien de matériels agricoles	30
• Pâtissier confiseur glacier traiteur	69

## BTMS (Brevet technique des métiers supérieurs)

• Ébéniste	86
------------	----

## BTS (Brevet de technicien supérieur)

• Aéronautique	26
• Aménagement finition	37
• Architectures en métal : conception et réalisation	83
• Assistance technique d'ingénieur	63
• Assurance	75
• Banque, conseiller de clientèle (particuliers)	75
• Bâtiment	37
• Commerce international (diplôme à référentiel commun européen)	42
• Communication	33
• Comptabilité et gestion	75
• Concepteur en art et industrie céramique	47
• Conception des processus de réalisation de produits	
<i>option A production unitaire</i>	63
<i>option B production sérielle</i>	63
• Conception des produits industriels	63
• Conception et industrialisation en microtechniques	63
• Conception et réalisation de carrosseries	83
• Conception et réalisation de systèmes automatiques	63
• Conception et réalisation en chaudronnerie industrielle	83
• Contrôle industriel et régulation automatique	63
• Design de produits	47
• Design d'espace	47
• Développement et réalisation bois	86

• Économie sociale familiale	73
• Électrotechnique	50
• Enveloppe des bâtiments : conception et réalisation	37
• Environnement nucléaire	53
• Étude et réalisation d'agencement	37
• Études de réalisation d'un projet de communication	
<i>option A : études de réalisation de produits plurimédia</i>	33
<i>option B : études de réalisation de produits imprimés</i>	33
• Études et économie de la construction	37
• Europlastics et composites	
<i>option conception outillage</i>	39
<i>option pilotage et optimisation de la production</i>	39
• Fluides, énergies, domotique	
<i>option A génie climatique et fluidique</i>	50
<i>option B froid et conditionnement d'air</i>	50
<i>option C domotique et bâtiments communicants</i>	50
• Gestion de la PME	75
• Industries céramiques	63
• Maintenance des matériels de construction et de manutention	26
• Maintenance des systèmes	
<i>option A systèmes de production</i>	64
<i>option B systèmes énergétiques et fluidiques</i>	50
• Maintenance des véhicules	
<i>option A voitures particulières</i>	26
<i>option B véhicules de transport routier</i>	26
<i>option C motocycles</i>	26
• Management des unités commerciales	42
• Management en hôtellerie restauration	
<i>option A management d'unité de restauration</i>	56
<i>option B management d'unité de production culinaire</i>	56
• Métiers de la chimie	39
• Métiers de l'audiovisuel	
<i>option gestion de production</i>	33
<i>option métiers du montage et de la postproduction</i>	33
<i>option métiers du son</i>	33
<i>option techniques d'ingénierie et exploitation des équipements</i>	33
• Métiers de l'eau	53
• Métiers de l'esthétique-cosmétique-parfumerie	
<i>option A : management</i>	73
<i>option B : formation-marchés</i>	42
<i>option C : cosmétologie</i>	39
• Métiers des services à l'environnement	53
• Métiers du géomètre-topographe et de la modélisation numérique	37
• Moteurs à combustion interne	26
• Négociation et digitalisation de la relation client	42
• Opticien lunetier	73
• Pilotage de procédés	39
• Professions immobilières	75
• Qualité dans les industries alimentaires et les bio-industries	39
• Services et prestations des secteurs sanitaire et social	73
• Services informatiques aux organisations	
<i>option A solutions d'infrastructure, systèmes et réseaux</i>	59
<i>option B solutions logicielles et applications métiers</i>	59
• Support à l'action managériale	75
• Systèmes constructifs bois et habitat	86
• Systèmes numériques	
<i>option A informatique et réseaux</i>	59
<i>option B électronique et communications</i>	59
• Technico-commercial	42
• Techniques et services en matériels agricoles	30
• Tourisme	57
• Transport et prestations logistiques	81
• Travaux publics	37

## B TSA (Brevet de technicien supérieur agricole)

• Agronomie : productions végétales	31
• Aménagements paysagers	31
• Analyse, conduite et stratégie de l'entreprise agricole	31
• Analyses agricoles, biologiques et biotechnologiques	39
• Développement, animation des territoires ruraux	57
• Génie des équipements agricoles	31
• Gestion et maîtrise de l'eau	53
• Gestion forestière	31
• Production horticole	31
• Productions animales	31
• Sciences et technologies des aliments	69
• Technico-commercial	42
• Viticulture-œnologie	31

## CAP (Certificat d'aptitude professionnelle)

• Accompagnant éducatif petite enfance	71
• Agent de propreté et d'hygiène	53
• Agent polyvalent de restauration	55
• Art et techniques de la bijouterie-joaillerie	
<i>option bijouterie-joaillerie</i>	47
• Arts du bois	
<i>option marqueteur</i>	85
<i>option sculpteur ornementaliste</i>	85
<i>option tourneur</i>	85
• Assistant technique en milieu familial et collectif	53
• Boucher	67
• Boulanger	67
• Carreleur mosaïste	35
• Charcutier-traiteur	67
• Charpentier bois	85
• Chocolatier-confiseur	67
• Coiffure	71
• Commercialisation et services en hôtel-café-restaurant	55
• Conchyliculture (maritime)	29
• Conducteur d'engins : travaux publics et carrières	35
• Conducteur d'installations de production	63
• Conducteur routier marchandises	81
• Conducteur-opérateur de scierie	85
• Constructeur bois	85
• Constructeur de routes	35
• Constructeur en béton armé du bâtiment	35
• Constructeur en canalisations des travaux publics	35
• Construction des carrosseries	83
• Cordonnerie multiservice	79
• Couvreur	35
• Crémier-fromager	67
• Cuisine	67
• Déménageur sur véhicule utilitaire léger	81
• Ébéniste	85
• Employé de commerce multi-spécialités	41
• Employé de vente spécialisé	
<i>option A produits alimentaires</i>	41
<i>option B produits d'équipement courant</i>	41
• Esthétique, cosmétique, parfumerie	71
• Ferronnier d'art	47
• Fleuriste	41
• Glacier fabricant	67
• Installateur en froid et conditionnement d'air	49
• Installateur sanitaire	35
• Installateur thermique	49
• Instruments coupants et de chirurgie	63
• Maçon	35
• Maintenance de bâtiments de collectivités	35
• Maintenance des matériels	
<i>option A matériels agricoles</i>	25
<i>option B matériels de construction et de manutention</i>	25
<i>option C matériels d'espaces verts</i>	25

• Maintenance des véhicules	
<i>option A voitures particulières</i>	25
<i>option B véhicules de transport routier</i>	25
<i>option C motocycles</i>	25
• Maroquinerie	79
• Mécanicien conducteur scieries et industries mécaniques du bois	
<i>option B mécanicien affûteur de sciage, tranchage, déroulage</i>	85
• Menuisier aluminium-verre	35
• Menuisier fabricant de menuiserie, mobilier et agencement	85
• Menuisier installateur	85
• Métier du pressing	79
• Métiers de la blanchisserie	79
• Métiers de la mode - vêtement flou	79
• Métiers de la mode - vêtement tailleur	79
• Métiers du football	55
• Monteur en isolation thermique et acoustique	35
• Opérateur/opératrice de service - relation client et livraison	81
• Opérateur/opératrice logistique	81
• Pâtissier	67
• Peintre-applicateur de revêtements	35
• Peinture en carrosserie	83
• Plâtrier-plaquiste	35
• Poissonnier écailler	67
• Préparation et réalisation d'ouvrages électriques	49
• Propreté de l'environnement urbain-collecte et recyclage	53
• Réalisations industrielles en chaudronnerie ou soudage option A chaudronnerie	83
• Réparation des carrosseries	83
• Réparation entretien des embarcations de plaisance	25
• Sellerie générale	79
• Serrurier métallier	83
• Signalétique et décors graphiques	47
• Solier-moquetteste	36
• Staffeur ornemaniste	36
• Tailleur de pierre	36
• Tapissier-tapissière d'ameublement en décor	79
• Tapissier-tapissière d'ameublement en siège	79
• Tonnelier	85
• Vendeur-magasinier en pièces de rechange et équipements automobiles	41

## Certificat d'aptitude professionnelle agricole

• Jardinier paysagiste	29
• Lad - cavalier d'entraînement	29
• Métiers de l'agriculture	29
• Opérateur en industries agroalimentaires	
<i>option transformation de produits alimentaires</i>	68
• Palefrenier soigneur	29
• Services aux personnes et vente en espace rural	29
• Travaux forestiers	71

## CS (Certificat de spécialisation (agriculture))

• Arrosage intégré	30
• Conduite de l'élevage ovin viande	30
• Conduite d'un élevage caprin et commercialisation des produits	30
• Constructions paysagères	30
• Diagnostic et taille des arbres	30
• Jardinier de golf et entretien de sols sportifs engazonnés	29
• Production, transformation et commercialisation des produits fermiers	30
• Responsable technico-commercial en agroéquipements	43
• Responsable technico-commercial en agrofournitures	43
• Restauration collective	55
• Tourisme vert, accueil et animation en milieu rural	56
• Tracteurs et machines agricoles utilisation et maintenance	29

## CTM (Certificat technique des métiers)

• Toilettier canin et félin	29
• Vendeur en boulangerie-pâtisserie	41

## DEUST (Diplôme d'études universitaires scientifiques et techniques)

• Bâtiment et construction	
<i>spécialité conduite de travaux en éco-construction</i>	37
• Production et contrôles des produits de santé	39

## Diplôme d'école de commerce visé de niveau bac + 4 ou 5

• Diplôme de Kedge Business School programme grande école	44
• Diplôme de l'École supérieure de commerce de La Rochelle	44
• Diplôme de l'École supérieure de commerce de Pau	44

## DEJEPS

### (Diplôme d'État de la jeunesse, de l'éducation populaire et du sport)

• DEJEPS spécialité animation socio-éducative ou culturelle	73
• DEJEPS spécialité perfectionnement sportif	57

## Diplôme d'État du travail social

• Diplôme d'État d'accompagnant éducatif et social spécialité accompagnement à l'éducation inclusive et à la vie ordinaire	71
• Diplôme d'État d'accompagnant éducatif et social spécialité accompagnement de la vie à domicile	72
• Diplôme d'État d'accompagnant éducatif et social spécialité accompagnement de la vie en structure collective	72
• Diplôme d'État d'assistant de service social	73
• Diplôme d'État de conseiller en économie sociale familiale	73
• Diplôme d'État de moniteur éducateur	72
• Diplôme d'État de technicien de l'intervention sociale et familiale	72
• Diplôme d'État d'éducateur de jeunes enfants	73
• Diplôme d'État d'éducateur spécialisé	73

## Diplôme d'État en santé

• Diplôme d'État d'aide-soignant	71
• Diplôme d'État d'ambulancier	71
• Diplôme d'État d'auxiliaire de puériculture	71
• Diplôme d'État de masseur kinésithérapeute	73
• Diplôme d'État d'infirmier	73

## Diplôme d'ingénieur

• diplôme d'ingénieur de l'École d'ingénieurs en génie des systèmes industriels	64
• diplôme d'ingénieur de l'École nationale supérieure d'arts et métiers	
<i>spécialité mécanique en partenariat avec l'ITII Aquitaine</i>	64
• diplôme d'ingénieur de l'École nationale supérieure de chimie, de biologie et de physique de l'Institut polytechnique de Bordeaux	
<i>spécialité agroalimentaire et génie industriel en partenariat avec l'IFRIA</i>	69
<i>spécialité chimie et génie physique</i>	39
<i>spécialité matériaux</i>	39
<i>spécialité matériaux composites et mécanique</i>	39

• diplôme d'ingénieur de l'École nationale supérieure d'électronique, informatique, télécommunications, mathématique et mécanique de Bordeaux de l'Institut polytechnique de Bordeaux	
<i>spécialité réseaux et systèmes d'information</i>	60
<i>spécialité systèmes électroniques embarqués</i>	50
• diplôme d'ingénieur de l'École nationale supérieure des sciences agronomiques de Bordeaux Aquitaine	31
• diplôme d'ingénieur de l'École spéciale de mécanique et d'électricité	50
• diplôme d'ingénieur de l'École supérieure des technologies industrielles avancées	64
• diplôme d'ingénieur de l'Institut d'ingénierie informatique de Limoges	60
• diplôme d'ingénieur du CESI	64
• diplôme d'ingénieur du CESI	
<i>spécialité bâtiment et travaux publics en partenariat avec SUP BTP</i>	37
• diplôme d'ingénieur du CESI en convention avec l'université de La Rochelle	
<i>spécialité bâtiment et travaux publics</i>	37
• diplôme d'ingénieur du CNAM	
<i>spécialité aéronautique et spatial en convention avec l'ISAE-ENSMA, en partenariat avec AEROTEAM</i>	26
<i>spécialité construction et aménagement en convention avec l'Université de Limoges</i>	37
<i>spécialité génie industriel en partenariat avec l'ITII Poitou-Charentes</i>	64
<i>spécialité informatique en convention avec l'Université de Poitiers</i>	60
<i>spécialité informatique et multimédias</i>	60
<i>spécialité matériaux en partenariat avec l'ISIP</i>	39
<i>spécialité mécatronique en convention avec l'université de Poitiers</i>	64

## DMA (Diplôme des métiers d'art)

• Arts de l'habitat	
<i>option décors et mobiliers</i>	47

## DUT (Diplôme universitaire de technologie)

• Carrières juridiques	75
• Génie civil-construction durable	37
• Génie électrique et informatique industrielle	50
• Génie mécanique et productique	64
• Génie thermique et énergie	50
• Gestion des entreprises et des administrations	
<i>option gestion comptable et financière</i>	75
• Gestion logistique et transport	81
• Hygiène sécurité environnement	53
• Mesures physiques	39
• Réseaux et télécommunications	59
• Techniques de commercialisation	43

## Filière expertise comptable

• Diplôme de comptabilité et de gestion	76
• Diplôme supérieur de comptabilité et de gestion	77

## Licence

• Gestion	76
• Sciences de la vie	69
• Sciences pour l'ingénieur	64

## Licence professionnelle

• Acoustique et vibrations	50
• Agronomie	31
• Animation, gestion et organisation des activités physiques et sportives	57
• Assurance, banque, finance : chargé de clientèle	76
• Bâtiment et construction spécialité bâtiments bois basse consommation et passifs	37
• Bâtiment et construction spécialité diagnostic, maintenance et réhabilitation de patrimoine	37
• Chimie analytique, contrôle, qualité, environnement	39
• Commerce et distribution	43
• Commerce spécialité gestionnaire de biens immobiliers	76
• Commerce spécialité marketing des services et technologies de l'information et de la communication	43
• Commercialisation de produits et services	43
• Développement de projets de territoires	73
• E-commerce et marketing numérique	43
• Énergie et génie climatique spécialité réhabilitation énergétique du patrimoine bâti	50
• Génie des procédés pour l'environnement	53
• Gestion des achats et des approvisionnements	43
• Gestion et maintenance des installations énergétiques 50	
• Industrie agroalimentaire, alimentation spécialité production et management en industries agro-alimentaires	69
• Industries agroalimentaires : gestion, production et valorisation	69
• Industries chimiques et pharmaceutiques spécialité analyses et traçabilité au laboratoire	39
• Industries pharmaceutiques, cosmétologiques et de santé : gestion, production et valorisation	39
• Logistique et systèmes d'information	81
• Maintenance et technologie : systèmes pluritechniques	64
• Maîtrise de l'énergie, électricité, développement durable	50
• Management des activités commerciales	43
• Management des processus logistiques	81
• Management des transports et de la distribution	81
• Management et gestion des organisations	76
• Métiers de la communication : événementiel	33
• Métiers de la forme	57
• Métiers de la gestion et de la comptabilité : comptabilité et paie	76
• Métiers de la GRH : assistant	76
• Métiers de la GRH : formation, compétences et emploi	76
• Métiers de la protection et de la gestion de l'environnement	53
• Métiers de la qualité	39
• Métiers de la santé : nutrition, alimentation	69
• Métiers de la santé : technologies	53
• Métiers de l'énergétique, de l'environnement et du génie climatique	50
• Métiers de l'entrepreneuriat	76
• Métiers de l'immobilier : gestion et développement de patrimoine immobilier	76
• Métiers de l'immobilier : transaction et commercialisation de biens immobiliers	76
• Métiers de l'industrie : conception et processus de mise en forme des matériaux	64
• Métiers de l'industrie : industrie aéronautique	26
• Métiers de l'informatique : administration et sécurité des systèmes et des réseaux	59
• Métiers de l'informatique : applications web	59
• Métiers de l'informatique : conception, développement et test de logiciels	59
• Métiers des administrations et collectivités territoriales	76
• Métiers des réseaux informatiques et télécommunications	59
• Métiers du bois	86
• Métiers du BTP : bâtiment et construction	37

• Métiers du BTP : génie civil et construction	37
• Métiers du BTP : travaux publics	37
• Métiers du commerce international	43
• Métiers du décisionnel et de la statistique	76
• Métiers du design	47
• Métiers du livre : documentation et bibliothèques	76
• Métiers du livre : édition et commerce du livre	33
• Métiers du tourisme et des loisirs	57
• Réseaux et télécommunications spécialité administration et sécurité des réseaux	59
• Santé spécialité métiers de la vision, de l'optique et de la lunetterie	73
• Sécurité des biens et des personnes	53
• Systèmes informatiques et logiciels spécialité création multimédia	47
• Systèmes informatiques et logiciels spécialité informatique répartie et mobile	59
• Technico-commercial	43
• Techniques du son et de l'image	33
• Travaux publics spécialité encadrement de chantier	37
• Valorisation des agro-ressources	31

## Master indifférencié (recherche et professionnel)

• Administration économique et sociale spécialité administration et management publics	76
• Biologie, agrosociences	31
• Biologie, santé, sciences du médicament spécialité génie physiologique biotechnologique et informatique	39
• Comptabilité, contrôle, audit	77
• Contrôle de gestion et audit organisationnel	77
• Design	33, 47
• Direction de projets ou établissements culturels	47
• Droit de l'entreprise	77
• Droit des affaires spécialité droit, gestion et commerce des spiritueux	77
• Droit du patrimoine spécialité droit des assurances	77
• Droit public spécialité droit et administration publics	77
• Économie appliquée spécialité finance de marché, épargne institutionnelle, gestion du patrimoine	77
• Finance, comptabilité spécialité finance et ingénierie financière	77
• Finance, comptabilité spécialité systèmes d'information et contrôle	60
• Gestion des ressources humaines	77
• Gestion des risques spécialité management des risques et des systèmes d'information	60
• Gestion des risques spécialité management des risques industriels et environnementaux	53
• Informatique	60
• Ingénierie des systèmes complexes	64
• Journalisme	33
• Langues étrangères appliquées	47
• Maintenance aéronautique	26
• Management	77
• Management des systèmes d'information	60
• Management et administration des entreprises	77
• Management et commerce international	44
• Management sectoriel	77
• Management spécialité gestion des ressources humaines	77
• Marketing, vente	69
• Mécanique	64
• Méthodes informatiques appliquées à la gestion des entreprises	60
• Monnaie, banque, finance, assurance	77
• Physique fondamentale et applications	64
• Santé publique	73
• Sciences de l'environnement	53
• Sciences du médicament	39

• STAPS : management du sport	57
• Stratégie et marketing spécialité intelligence économique et communication stratégique	60
• Stratégie et marketing spécialité management des projets marketing	44
• Stratégie et marketing spécialité stratégie et management de la communication	44
• Tourisme	57
• Urbanisme et aménagement	77

## Master professionnel

• Chimie spécialité chimie analytique et qualité	39
• Finance, comptabilité spécialité gestion fiscale	76
• Psychologie spécialité ergonomie et psychologie du travail	73

## Master recherche

• Chimie spécialité biomolécules, catalyse et environnement	39
---	----

## MC (Mention complémentaire)

• Accueil dans les transports	81
• Accueil réception	56
• Aéronautique	
<i>option avionique</i>	26
<i>option avions à moteurs à turbines</i>	26
• Agent de contrôle non destructif	39
• Agent transport exploitation ferroviaire	81
• Aide à domicile	71
• Art de la cuisine allégée	68
• Boulangerie spécialisée	68
• Coiffure coupe couleur	71
• Cuisinier en desserts de restaurant	68
• Employé traiteur	68
• Joaillerie	47
• Maintenance des installations oléohydrauliques et pneumatiques	63
• Maintenance des moteurs diesel et de leurs équipements	25
• Maintenance des systèmes embarqués de l'automobile	25
• Maintenance en équipement thermique individuel	49
• Maquettes et prototypes	63
• Parqueteur	85
• Pâtisserie boulangère	68
• Pâtisserie glacierie chocolaterie confiserie spécialisées	68
• Peinture décoration	37
• Plaquiste	36
• Réalisation de circuits oléohydrauliques et pneumatiques	63
• Services financiers	75
• Sommelier	55
• Technicien en énergies renouvelables	
<i>option A : énergie électrique</i>	49
<i>option B : énergie thermique</i>	49
• Technicien(ne) ascensoriste (service et modernisation)	49
• Technicien(ne) en réseaux électriques	50
• Technicien(ne) en soudage	83
• Vendeur spécialisé en alimentation	42
• Vendeur-conseil en produits techniques pour l'habitat	42
• Zinguerie	36

## Section sportive

• Section rugby et apprentissage	106, 118
----------------------------------	----------

## Titre enregistré au RNCP

• Acheteur industriel	43
• Animateur en gérontologie	72
• Animateur(trice) musical et scénique	56
• Attaché commercial (réseau Négoventis)	43
• Auxiliaire spécialisé vétérinaire	30
• Chargé de développement en œnotourisme	57
• Chargé(e) de la gestion des ressources humaines	76
• Chef de projet multimédia (ESTEI)	60
• Chef de projet systèmes embarqués	50
• Concepteur de systèmes d'information	60
• Conseiller en assurance et épargne	75
• Conseiller financier	76
• Conseiller technique cycles	26
• Conseiller(e) services en électrodomestique et multimédia	50
• Consultant recrutement	76
• Diplôme d'études supérieures en commerce et management opérationnel (programme Bachelor Business)	43
• Diplôme management relations clients (programme bachelor)	43
• Diplôme supérieur de gestion et commerce (programme Kedge Bachelor)	43
• Dirigeant(e) manager opérationnel(le) d'entreprise	77
• Expert(e) informatique et systèmes d'information (INGESUP)	60
• Gestionnaire commercial, spécialisé sport (CNPC)	43
• Gestionnaire d'unité commerciale option généraliste ou spécialisée (réseau Négoventis)	43
• Gestionnaire en maintenance et support informatique	59
• Manager de business unit	76
• Manager de l'organisation des ressources humaines et des relations sociales	77
• Manager de systèmes d'information et d'infrastructure	60
• Manager des systèmes d'information (CESI)	60
• Moniteur de football	56
• Négociateur-gestionnaire immobilier	75
• Préparateur en pharmacie hospitalière	73
• Responsable commercial pour l'agroalimentaire	43
• Responsable d'affaires en immobilier	76
• Responsable de chantier-bâtiment et travaux publics	37
• Responsable de développement commercial (réseau Négoventis)	43
• Responsable de la distribution (réseau Négoventis)	44
• Responsable d'établissement de l'économie sociale et solidaire	76
• Responsable d'exploitation apicole	30
• Responsable du développement de l'unité commerciale	44
• Responsable en commerce international (réseau Négoventis)	44
• Responsable en gestion des ressources humaines (ISFOGEP)	77
• Responsable en ingénierie des logiciels	60
• Responsable en ingénierie systèmes et réseaux	60
• Responsable en logistique (AFTRAL)	81
• Responsable logistique	81
• Responsable management durable QSE	53
• Responsable qualité hygiène sécurité environnement des entreprises viti-vinicoles	69
• Secrétaire médical(e) (SOSIM)	72
• Technicien agricole	30
• Technicien(ne) services de la maison connectée	50
• Technicien(ne) services de l'électrodomestique connecté	50
• Vendeur conseiller sport	42
• Vendeur de l'électrodomestique et du multimédia	42

## Titre professionnel

• Accompagnateur(trice) de tourisme	56
• Agent administratif	75
• Animateur(trice) d'activités touristiques et de loisirs	56
• Assistant ressources humaines	76
• Assistant(e) commercial(e)	43
• Carreleur(se)	36
• Charpentier bois	85
• Chef d'équipe aménagemen-finitions	37
• Chef d'équipe gros œuvre	37
• Comptable assistant(e)	75
• Comptable gestionnaire	76
• Conducteur de pelle hydraulique et de chargeuse pelleuse	36
• Conducteur de travaux du bâtiment et du génie civil	37
• Conducteur(trice) livreur(se) sur véhicule utilitaire léger	81
• Conseiller(ère) en séjours et voyages	56
• Constructeur bois	85
• Constructeur professionnel en voirie et réseaux	36
• Couvreur-zingueur	36
• Designer web	33
• Employé(e) commercial(e) en magasin	41
• Façadier peintre	36
• Gestionnaire de paie	76
• Installateur de réseaux câblés de communications	59
• Maçon	36
• Maçon du bâti ancien	36
• Manager d'univers marchand	43
• Menuisier de fabrication bois et dérivés	85
• Mètreur	36
• Monteur-dépanneur frigoriste	49
• Monteur(se) de réseaux électriques aéro-souterrains	49
• Peintre en bâtiment	36
• Responsable de petite ou moyenne structure	76
• Responsable de rayon	42
• Secrétaire assistant(e)	75
• Secrétaire comptable	75
• Technicien de réseaux câblés de communications	59
• Technicien d'études du bâtiment en dessin de projet	37
• Technicien en économie de la construction et étude de prix	37
• Technicien études en construction bois	86
• Technicien installateur en chauffage, climatisation, sanitaire et énergies renouvelables	50
• Technicien supérieur d'études en génie climatique	50
• Technicien supérieur du bâtiment en économie de la construction	37
• Technicien supérieur en méthodes et exploitation logistique	81
• Technicien(ne) d'assistance en informatique	59
• Technicien(ne) d'intervention en froid commercial et climatisation	50
• Technicien(ne) mètreur(euse) en réhabilitation de l'habitat	37
• Technicien(ne) réseaux et télécommunications d'entreprise	59
• Technicien(ne) supérieur(e) du transport terrestre de marchandises	81
• Technicien(ne) supérieur(e) gestionnaire exploitant(e) de ressources informatiques	59

# ADRESSES UTILES ET AUTRES RESSOURCES

## Les lieux où s'informer

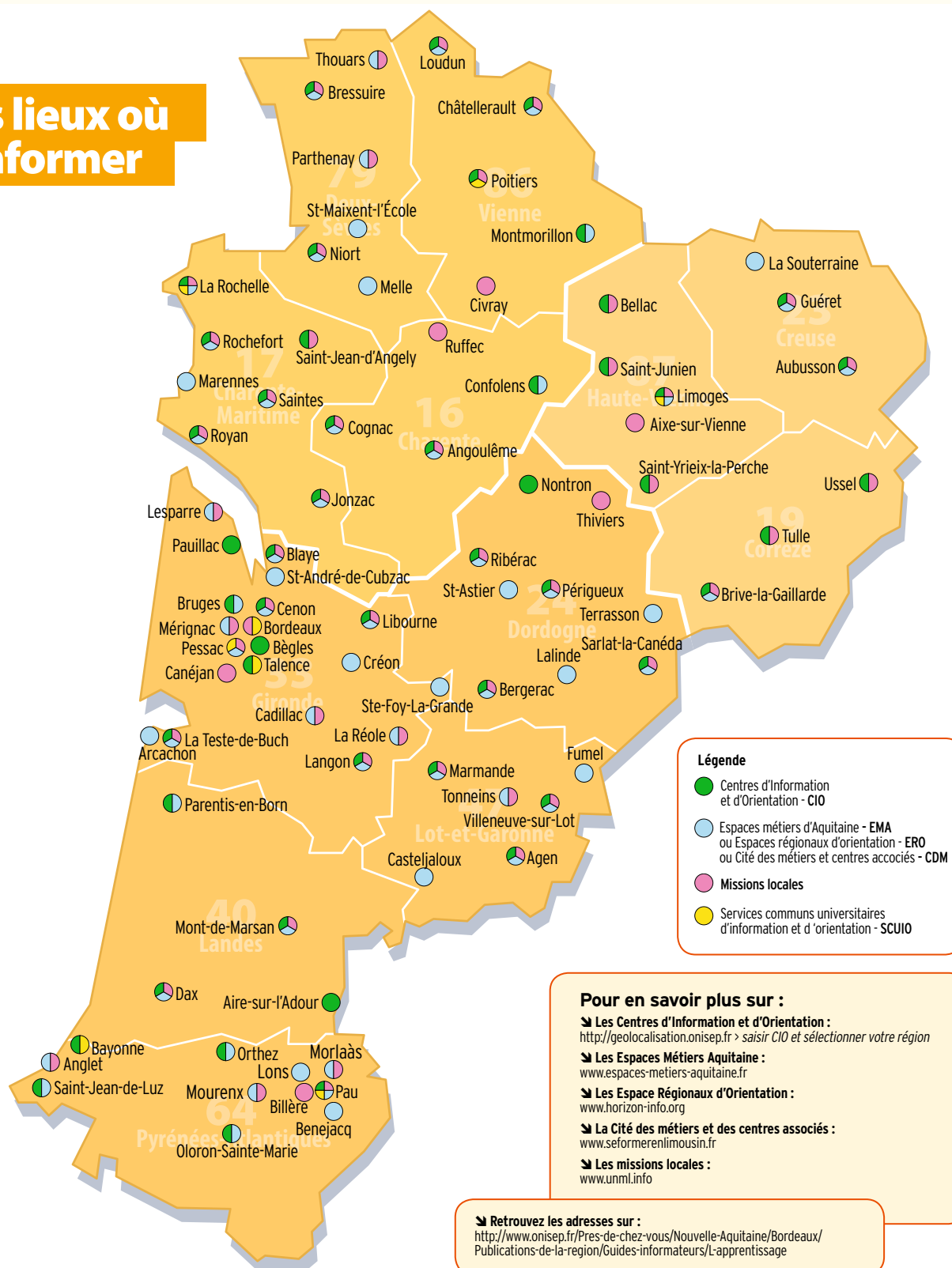

## Chambre de commerce et d'industrie (CCI)

**Bordeaux** 33050 Cedex  
2 place de la Bourse, CS 91942  
☎ 05 56 11 94 94

Pour en savoir plus :  
[www.nouvelle-aquitaine.cci.fr](http://www.nouvelle-aquitaine.cci.fr)

**Bayonne Pays Basque** ☎ 05 59 46 59 72  
**Bordeaux Gironde** ☎ 05 56 79 50 00  
**Charente** (site de Cognac) ☎ 05 45 36 32 32  
**Charente** ☎ 05 45 20 55 55  
**Corrèze** ☎ 05 55 21 55 21

**Creuse** ☎ 05 55 51 96 60  
**Deux-Sèvres** ☎ 05 49 28 79 79  
**Dordogne** ☎ 05 53 35 80 81  
**La Rochelle** ☎ 05 46 00 54 00  
**Landes** ☎ 05 58 05 44 50

**Limoges et Haute-Vienne** ☎ 05 55 45 15 15  
**Lot-et-Garonne** ☎ 05 53 77 10 10  
**Pau Béarn** ☎ 05 59 82 51 11  
**Rochefort et Saintonge** ☎ 05 46 84 11 84  
**Vienne** ☎ 05 49 60 98 00

## Chambre d'agriculture

**Bordeaux** 33075  
6 parvis des Chartrons  
☎ 05 57 85 40 43

Pour en savoir plus :  
[www.nouvelle-aquitaine.chambres-agriculture.fr](http://www.nouvelle-aquitaine.chambres-agriculture.fr)

**Charente** ☎ 05 45 24 49 49  
**Charente-Maritime** ☎ 05 46 50 45 00  
**Corrèze** ☎ 05 55 21 55 21  
**Creuse** ☎ 05 55 61 50 00

**Deux-Sèvres** ☎ 05 49 77 15 15  
**Dordogne** ☎ 05 53 35 88 88  
**Gironde** ☎ 05 56 79 64 00  
**Landes** ☎ 05 58 85 45 45

**Lot-et-Garonne** ☎ 05 53 77 83 83  
**Pyrénées-Atlantiques** ☎ 05 59 80 70 00  
**Vienne** ☎ 05 49 44 74 74  
**Haute-Vienne** ☎ 05 87 50 40 00

## Chambre de métiers et de l'artisanat

**Bordeaux** 33073  
46, rue du Général de Larminat  
CS 81423  
☎ 05 57 22 57 22

Pour en savoir plus :  
[www.artisanat-nouvelle-aquitaine.fr](http://www.artisanat-nouvelle-aquitaine.fr)

**Charente** ☎ 05 45 90 47 00  
**Charente-Maritime** ☎ 05 46 50 00 00  
**Corrèze** ☎ 05 55 29 95 95  
**Creuse** ☎ 05 55 51 95 30

**Deux-Sèvres** ☎ 05 49 77 22 00  
**Dordogne** ☎ 05 53 35 87 00  
**Gironde** ☎ 05 56 99 91 00  
**Landes** ☎ 05 58 05 81 81

**Lot-et-Garonne** ☎ 05 53 77 47 77  
**Pyrénées-Atlantiques** ☎ 05 59 83 83 62  
**Vienne** ☎ 05 49 88 13 01  
**Haute-Vienne** ☎ 05 55 45 27 00

## Direction régionale des entreprises, de la concurrence, de la consommation, du travail et de l'emploi (DIRECCTE)

**Bordeaux** 33074 Cedex  
Immeuble Le Prisme  
19 rue Marguerite Crauste  
☎ 05 56 99 96 12

Pour en savoir plus :  
<http://nouvelle-aquitaine.direccte.gouv.fr>

**Poitiers** 86035 Cedex  
47 rue de la Cathédrale  
☎ 05 49 50 34 94

**Limoges** 87032 Cedex  
2 Allée Saint Alexis - BP 13203  
☎ 05 55 11 66 00

## Maison départementale des personnes handicapées (MDPH)

### 16 CHARENTE

**Angoulême** 16000  
15 boulevard Jean Moulin  
☎ 0 800 00 16 00  
[www.mdph16.fr](http://www.mdph16.fr)

### 23 CREUSE

**Guéret** 23011 Cedex  
2 bis Avenue de la République, BP 59  
☎ 05 44 30 28 28  
[www.creuse.fr/spip.php?article39](http://www.creuse.fr/spip.php?article39)

### 40 LANDES

**Mont-de-Marsan** 40025 Cedex  
836 avenue Eloi Ducom  
☎ 05 58 51 53 73  
[www.handicaplandes.fr](http://www.handicaplandes.fr)

### 79 DEUX-SÈVRES

**Niort** 79027 Cedex  
68 Rue Alsace Lorraine, CS 58737  
☎ 05 49 04 41 30  
[www.deux-sevres.fr/mdph](http://www.deux-sevres.fr/mdph)

### 17 CHARENTE-MARITIME

**La Rochelle** 17005 Cedex 11  
61 rue de Jéricho, CS 50145  
☎ 0 800 15 22 15  
[www.charente-maritime.org](http://www.charente-maritime.org)

### 24 DORDOGNE

**Périgueux** 24016 Cedex  
Rue du 26<sup>e</sup> régiment d'infanterie  
Cité administrative - Bâtiment E  
☎ 05 53 02 33 55  
<http://mdph.dordogne.fr>

### 47 LOT-ET-GARONNE

**Agen** 47916 Cedex 09  
1 633 avenue du Maréchal Leclerc  
☎ 05 53 69 20 50  
[www.mdph47.fr](http://www.mdph47.fr)

### 86 VIENNE

**Poitiers** 86000  
39 rue de Beaulieu  
☎ 05 49 45 97 77  
[www.mdph86.fr](http://www.mdph86.fr)

### 19 CORRÈZE

**Tulle** 19000  
Z1 Espace Cueille  
2 rue du Docteur Ramon  
☎ 05 55 93 49 10  
[www.correze.fr/personnes-agees-et-handicapees/les-personnes-handicapees/la-mdph](http://www.correze.fr/personnes-agees-et-handicapees/les-personnes-handicapees/la-mdph)

### 33 GIRONDE

**Bordeaux** 33074 Cedex  
Esplanade Charles de Gaulle  
CS 51914  
☎ 05 56 99 66 99  
[www.mdph33.fr](http://www.mdph33.fr)

### 64 PYRÉNÉES-ATLANTIQUES

**Pau** 64000  
Rue Pierre Bonnard  
☎ 05 59 27 50 50  
[www.mdph64.fr](http://www.mdph64.fr)

### 87 HAUTE-VIENNE

**Limoges** 87031 Cedex 1  
8 place des Carmes, BP 73129  
☎ 05 55 14 14 50  
[www.haute-vienne.fr/conseil-departemental/ses-actions/personnes-handicapees/la-mdph.html](http://www.haute-vienne.fr/conseil-departemental/ses-actions/personnes-handicapees/la-mdph.html)

## Pôle emploi

DÉPARTEMENTS	VILLES	CONTACTS
16 CHARENTE	Angoulême - Barbezieux Saint-Hilaire - Cognac - Confolens - Ruffec	 <a href="http://www.pole-emploi.fr">http://www.pole-emploi.fr</a>
17 CHARENTE-MARITIME	Jonzac - La Rochelle - Rochefort - Royan - Saint-Jean d'Angély - Saint-Pierre d'Oléron - Sainte-Marie de Ré - Saintes	
19 CORRÈZE	Brive-la-Gaillarde - Tulle - Ussel	
23 CREUZE	Aubusson - Guéret - La Souterraine	
24 DORDOGNE	Bergerac - Nontron - Périgueux - Saint-Astier - Sarlat-La-Canéda - Terrasson-Lavilledieu - Thiviers	
33 GIRONDE	Andernos-les-Bains - Bègles - Blanquefort - Blaye - Bordeaux - Cenon - Langon - La Teste-de-Buch - Le Bouscat - Libourne - Lormont - Mérignac - Pauillac - Pessac - Saint-Médard-en-Jalles - Villenave-d'Ornon	
40 LANDES	Dax - Mimizan - Mont-de-Marsan - Parentis - Saint-Paul-lès-Dax - Saint-Vincent-de-Tyrosse	
47 LOT-ET-GARONNE	Agen - Aiguillon - Marmande - Villeneuve-sur-Lot	
64 PYRÉNÉES-ATLANTIQUES	Bayonne - Biarritz - Boucau - Lons - Mourenx - Oloron-Sainte-Marie - Pau - Saint-Jean-de-Luz	
79 DEUX-SÈVRES	Bressuire - Niort - Parthenay - Saint-Léger-de-la-Martinière - Thouars	
86 VIENNE	Chasseneuil-du-Poitou - Châtelleraut - Civray - Loudun - Montmorillon - Poitiers	
87 HAUTE-VIENNE	Bellac - Limoges - Saint-Junien - Saint-Yrieix	

## Agence régionale de santé (ARS)

**Bordeaux** 33063 Cedex  
Espace Rodesse  
103 bis rue de Belleville, CS 91704  
☎ 05 57 01 44 00

**Charente** ☎ 05 49 42 30 50  
**Charente-Maritime** ☎ 05 49 42 30 50  
**Corrèze** ☎ 05 55 20 42 18  
**Creuse** ☎ 05 55 51 81 00  
**Deux-Sèvres** ☎ 05 49 42 30 50

**Dordogne** ☎ 05 53 03 10 50  
**Gironde** ☎ 05 57 01 44 00  
**Landes** ☎ 05 58 46 63 63  
**Lot-et-Garonne** ☎ 05 53 98 83 00

**Pyrénées-Atlantiques**  
☎ 05 59 52 00 33 (Bayonne)  
☎ 05 59 14 51 79 (Pau)  
**Vienne** ☎ 05 49 42 30 50  
**Haute-Vienne** ☎ 05 55 45 83 00

Pour en savoir plus :  
<https://www.nouvelle-aquitaine.ars.sante.fr/>

## Centre régional d'information jeunesse (CRIJ)

**Bordeaux** 33000  
125 cours Alsace et Lorraine  
☎ 05 56 56 00 56  
[www.info-jeune.net](http://www.info-jeune.net)

**Poitiers** 86000  
64 rue Gambetta  
☎ 05 49 60 68 68  
<http://www.ij-poitou-charentes.org>

**Limoges** 87000  
13 cours Jourdan  
☎ 05 55 10 08 00  
[www.crijlimousin.org](http://www.crijlimousin.org)

## Direction régionale de l'alimentation, de l'agriculture et de la forêt (DRAAF)

**Bordeaux** 33077 Cedex  
51 rue Kiéser CS 31387  
☎ 05 56 00 42 00

**Poitiers** 86020 Cedex  
15 rue Arthur Ranc - CS 40537  
☎ 05 49 03 11 00

**Limoges** 87039 Cedex 1  
Immeuble Le Pastel,  
22, rue des Pénitents Blancs - CS 13916  
☎ 05 55 12 90 00

Pour en savoir plus :  
<http://draaf.nouvelle-aquitaine.agriculture.gouv.fr>



## Direction régionale de la jeunesse, des sports et de la cohésion sociale (DRJSCS)

**Bruges** 33525 Cedex  
7 boulevard Jacques Chaban Delmas  
☎ 05 56 69 38 00

**Poitiers** 86020 Cedex  
4 rue Micheline Ostermeyer, CS 80559  
☎ 05 49 42 30 00

**Limoges** 87037 Cedex 1  
24 rue Donzelot, CS 73707  
☎ 05 55 45 24 50

Pour en savoir plus :  
<http://nouvelle-aquitaine.drjscs.gouv.fr>

## Rectorat

**Bordeaux** 33060 Cedex  
5 rue Joseph de Carayon-Latour  
CS 81499  
☎ 05 57 57 38 00  
[www.ac-bordeaux.fr](http://www.ac-bordeaux.fr)

**Poitiers** 86022 Cedex  
22 rue Guillaume VII le Troubadour  
CS 40625  
☎ 05 16 52 66 00  
[www.ac-poitiers.fr](http://www.ac-poitiers.fr)

**Limoges** 87031 Cedex 1  
13 rue François Chénieux  
CS 23124  
☎ 05 55 11 40 40  
[www.ac-limoges.fr](http://www.ac-limoges.fr)

## Service académique d'inspection de l'apprentissage (SAIA)

**Bordeaux** 33000  
Tour de Sèze  
3 terrasse Front du Médoc  
☎ 05 40 54 70 88

**Poitiers** 86022 Cedex  
22 rue Guillaume VII le Troubadour  
CS 40625  
☎ 05 16 52 65 36

**Limoges** 87031 Cedex 1  
13 rue François Chénieux  
CS 23124  
☎ 05 55 11 40 40

## Service académique d'information et d'orientation (SAIO)

**Bordeaux** 33000  
Tour de Sèze  
3 terrasse Front du Médoc  
☎ 05 40 54 71 55

**Poitiers** 86022 Cedex  
22 rue Guillaume VII le Troubadour  
CS 40625  
☎ 05 16 52 62 32

**Limoges** 87031 Cedex 1  
13 rue François Chénieux  
CS 23124  
☎ 05 55 11 40 40

## Observatoire régional emploi formation (OREF)

**Pessac** 33600  
**Aquitaine Cap Métiers (ACM)**  
102 avenue Canéjan  
☎ 05 57 81 45 65  
[www.aquitaine-cap-metiers.fr](http://www.aquitaine-cap-metiers.fr)

**La Rochelle** 17044 Cedex 1  
**ARFTLV**  
**CARIF OREF Poitou-Charentes**  
15 rue Alsace Lorraine  
☎ 05 46 00 32 32  
[www.arftlv.org](http://www.arftlv.org)

**Poitiers** 86000  
**ARFTLV**  
**CARIF OREF Poitou-Charentes**  
42-44 rue du Rondy  
☎ 05 46 00 32 32  
[www.arftlv.org](http://www.arftlv.org)

**Limoges** 87000  
**PRISME Limousin**  
**CARIF OREF Limousin**  
13 cours Jourdan  
Le Carré Jourdan  
☎ 05 55 79 36 00  
[www.prisme-limousin.fr](http://www.prisme-limousin.fr)

## Liens utiles

### SITES NATIONAUX

**Apprentissage dans la fonction publique**  
<http://www.fonction-publique.gouv.fr/score/lapprentissage>

**Centre national de ressources pour l'alternance en apprentissage (CNRAA)**  
<http://eduscol.education.fr/cnraa>

**Centre national de ressources pour l'orientation et la mobilité**  
<http://www.euroguidance-france.org>

**Emploi des personnes handicapées**  
<https://www.agefiph.fr>

**Ministère de l'éducation nationale, de l'enseignement supérieur et de la recherche, rubrique "Lycée" puis "Se former par l'apprentissage"**  
<http://www.education.gouv.fr/cid155/se-former-par-l-apprentissage.html>

**Pôle emploi**  
<http://www.pole-emploi.fr/accueil>

**Portail des outils pratiques facilitant la mobilité internationale**  
<http://www.mobiloutil.eu>

**Portail des politiques publiques de l'emploi et de la formation professionnelle**  
<http://travail-emploi.gouv.fr>

**Portail des professionnels de l'éducation, rubrique "Apprentissage"**  
<http://eduscol.education.fr/pid2318/formation-en-apprentissage.html>

**Portail national de l'alternance**  
<https://www.alternance.emploi.gouv.fr>

**Site de l'administration française**  
<http://www.service-public.fr>

### SITES RÉGIONAUX

**Région Nouvelle-Aquitaine**  
<https://www.nouvelle-aquitaine.fr>

**L'apprentissage ça rapporte**  
<http://www.apprentissage-ca-rapporte.fr>

**Bourses de l'alternance**  
<https://www.apprentissage-nouvelle-aquitaine.info/>

05.53.31.31.90 [www.mfrperigordnoir.com](http://www.mfrperigordnoir.com)

**CFA**  
**MFR**

# ALTERNANCE APPRENTISSAGE



**Métiers**

**Orientation** →

**4<sup>e</sup> / 3<sup>e</sup>**

**Accueil  
et Vente**

**BAC  
PRO**

Accueil  
Relation Clients Usagers

**Enfance**

**CAPa**

Services aux Personnes  
et Vente SAPVER

**CAP**

Petite enfance

**24590 SALIGNAC-EYVIGUES**



**mfr Salignac**

## Le CFA de l'Afpa

Une solution pour votre apprentissage

Des formations accessibles à tous, sans condition de diplôme, dans des métiers qui recrutent dans les secteurs du bâtiment, des travaux publics, de l'informatique, de la vente, de la grande distribution et du tertiaire administratif.

**Une formation  
diplômante**

(Titre Professionnel du  
Ministère chargé de l'Emploi)

**Une formation  
basée sur la pratique  
professionnelle**

**Des entrées  
tout au long  
de l'année**

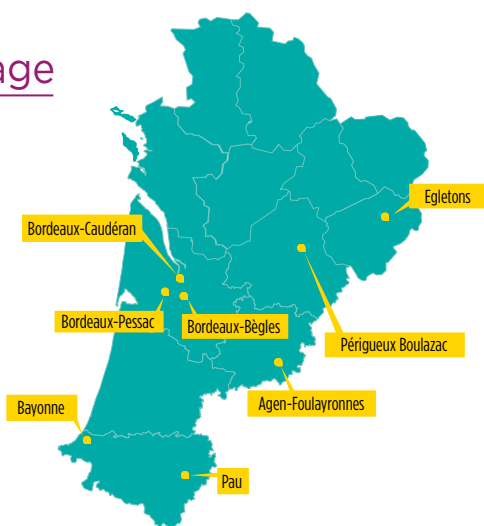

2180936 - Afpa direction de la communication - Mars 2018



**CONTACT : 3936** Service 0,06 € / min  
+ prix appel

**Afpa**  
CFA Nouvelle-Aquitaine

APPRENTISSAGE



# 1 CLIC et C'EST PARTI !!



**APPRENTIS**

la Région participe à vos frais de déplacement

INSCRIPTIONS ET INFORMATIONS SUR :

**[aidetransportsapprentis.fr](http://aidetransportsapprentis.fr)**



RÉGION  
**Nouvelle-  
Aquitaine**

*Encourageons aujourd'hui, réussissons demain*



**Chambre de Métiers  
et de l'Artisanat**

Landes

# FORMATION LANDES

Confiez-nous votre talent,  
nous en ferons un métier

**AGIR  
POUR  
REUSSIR**  
www.artisanat.fr

## APPRENTISSAGE

De 16 à 30 ans  
sauf publics particuliers

### 5 FILIÈRES

ALIMENTATION  
AUTOMOBILE  
BEAUTE  
DECORATION  
COMMERCE VENTE

15 MÉTIERS  
30 DIPLÔMES  
DU CAP AU BTS

05 58 05 81 80  
cfa@cma-40.fr

Visitez notre établissement  
sur simple rendez-vous  
au 05 58 05 81 80  
170, rue Gustave Eiffel  
à Mont-de-Marsan



## ADULTE

Salariés, demandeurs d'emploi,  
créateurs ou repreneurs d'entreprise

### 12 CAP EN 1 AN

#### ALIMENTATION

CAP Boulangerie  
CAP Pâtisserie  
CAP Boucherie  
CAP Charcuterie traiteur

#### AUTOMOBILE

CAP Carrosserie  
CAP Peinture automobile  
CAP Maintenance matériels  
parcs et jardins

#### BEAUTE

CAP Coiffure  
CAP Esthétique

#### DECORATION

CAP Tapisserie d'ameublement  
CAP Fleuristerie

#### COMMERCE VENTE

CAP Vente, employé de commerce

05 58 05 81 70  
a.lucas@cma-40.fr

[cma-landes.fr](http://cma-landes.fr)

[cfa-artisanat40.fr](http://cfa-artisanat40.fr)



ALIMENTATION



AUTOMOBILE



BEAUTE



COMMERCE VENTE



DECORATION

La formation en alternance > CFA



ARTISANAT40

